



Gobierno de Guatemala

Ministerio de Agricultura,
Ganadería y Alimentación

Informe Departamental de Precios al Consumidor



Semana del 1 al 7 de Julio
del 2013

Granos Básicos

	Arroz Oro 80-20 por Libra		10 al 16 de Junio	17 al 23 de junio	24 al 30 de Junio	1 al 7 de Julio
	Departamento	Mercado				
	Chimaltenango	Mercado Municipal de Chimaltenango	3.50	4.00	4.00	4.00
	Chiquimula	La Terminal	3.50	3.50	ND	3.50
	El Quiché	La Terminal	4.50	4.50	4.50	4.00
	Guatemala	Villa Nueva	3.75	3.50	4.00	4.00
	Izabal	La Revolucion	4.00	4.00	4.00	4.00
	San Marcos	San Pedro	3.90	3.90	3.90	4.00
	Santa Rosa	Mercado Municipal Cuilapa	4.00	4.00	4.50	4.00
	Sololá	Mercado Municipal	3.75	3.50	3.50	4.00

	Arroz Oro 90-10 por Libra		10 al 16 de Junio	17 al 23 de junio	24 al 30 de Junio	1 al 7 de Julio
	Departamento	Mercado				
	Alta Verapaz	La Terminal	4.50	4.50	4.50	ND
	Baja Verapaz	Municipal	4.50	5.00	ND	5.00
	Chimaltenango	Mercado Municipal de Chimaltenango	4.50	5.00	4.50	4.50
	Chiquimula	La Terminal	5.50	5.00	ND	5.00
	El Progreso	Centro Municipal de Comercialización	5.00	5.00	5.00	5.00
	Escuintla	Mercado No. 1	4.50	4.50	4.75	4.50
	Huehuetenango	La Terminal	4.10	4.50	4.75	4.75
	Izabal	La Revolucion	4.50	4.75	4.50	4.50
	Jalapa	Mercado Municipal	4.50	4.25	4.50	4.75
	Jutiapa	La Terminal	4.25	4.25	4.75	4.50
	Petén	Mercado Municipal de Poptún	4.50	4.75	5.00	4.75
	Quetzaltenango	La Terminal	ND	ND	5.00	4.75
	Retalhuleu	La Terminal	4.50	4.75	5.00	4.75
	Sacatepéquez	Mercado Central	4.50	4.50	4.50	4.50
	Sololá	Mercado Municipal	4.50	4.50	4.50	5.00
	Suchitepéquez	Mercado Central No.1	5.00	5.00	5.00	5.00
	Totonicapán	Mercado Municipal	4.50	4.50	4.75	4.75
	Zacapa	Mercado Municipal Zacapa	4.50	4.25	ND	4.50

	Frijol Blanco De Primera por Libra		10 al 16 de Junio	17 al 23 de junio	24 al 30 de Junio	1 al 7 de Julio
	Departamento	Mercado				
	El Progreso	Centro Municipal de Comercialización	7.00	7.00	7.00	7.00
	Guatemala*	Villa Nueva	6.00	7.00	7.00	7.00

* De segunda calidad. ND: No hay datos SO: Sin oferta

5ta. Ave. 5-06 zora 9, Tel. 2334-1048 2360-4425 y 28

www.maga.gob.gt direcciondeplaneamiento@gmail.com



Frijol Negro De Primera por Libra		10 al 16 de Junio	17 al 23 de junio	24 al 30 de Junio	1 al 7 de Julio
Departamento	Mercado				
Alta Verapaz	La Terminal	5.00	4.50	5.00	ND
Baja Verapaz	Municipal	4.00	4.00	ND	4.50
Chimaltenango	Mercado Municipal de Chimaltenango	4.00	4.50	4.50	4.50
Chiquimula	La Terminal	4.75	5.00	ND	5.00
El Progreso	Centro Municipal de Comercialización	4.50	4.50	4.50	4.50
El Quiché	La Terminal	5.00	5.00	5.00	5.00
Escuintla	Mercado No. 1	4.50	5.00	5.00	5.00
Huehuetenango	La Terminal	5.00	5.25	5.00	5.00
Izabal	La Revolucion	4.50	5.00	5.00	5.00
Jalapa	Mercado Municipal	4.00	4.00	4.00	4.25
Jutiapa	La Terminal	4.00	4.00	4.00	4.00
Petén	Mercado Municipal de Poptún	5.00	5.00	4.50	4.90
Quetzaltenango	La Terminal	ND	ND	5.00	5.00
Retalhuleu	La Terminal	5.50	5.50	5.00	5.25
Sacatepéquez	Mercado Central	5.00	5.00	5.00	5.00
San Marcos	San Pedro	5.00	5.00	5.00	5.00
Santa Rosa	Mercado Municipal Cuilapa	4.00	5.00	5.00	4.50
Sololá	Mercado Municipal	5.50	5.50	5.50	5.50
Totonicapán	Mercado Municipal	5.00	5.00	5.00	5.00
Zacapa	Mercado Municipal Zacapa	5.00	5.00	ND	5.00
Chimaltenango*	Mercado Municipal de Chimaltenango	3.50	4.00	4.00	4.00
Chiquimula*	La Terminal	4.50	4.50	ND	4.50
Guatemala*	Villa Nueva	5.75	5.75	5.75	5.00
Sololá*	Mercado Municipal	4.50	5.00	5.00	5.00
Suchitepéquez*	Mercado Central No.1	5.50	5.00	5.00	5.00



Frijol Rojo De Primera por Libra		10 al 16 de Junio	17 al 23 de junio	24 al 30 de Junio	1 al 7 de Julio
Departamento	Mercado				
Alta Verapaz	La Terminal	6.00	5.00	5.00	ND
Baja Verapaz	Municipal	5.00	5.00	ND	5.00
Chimaltenango	Mercado Municipal de Chimaltenango	5.00	5.50	5.00	5.50
Chiquimula	La Terminal	5.00	8.00	ND	8.00
El Progreso	Centro Municipal de Comercialización	4.25	4.25	4.25	4.25
El Quiché	La Terminal	6.00	6.00	6.00	6.00
Escuintla	Mercado No. 1	7.00	6.50	6.00	6.50
Huehuetenango	La Terminal	7.20	6.75	6.00	6.00
Izabal	La Revolucion	5.00	6.00	5.00	5.00
Jalapa	Mercado Municipal	5.00	5.00	4.50	5.00
Jutiapa	La Terminal	5.00	5.00	5.00	5.00
Petén	Mercado Municipal de Poptún	6.00	6.00	5.00	5.95
Quetzaltenango	La Terminal	ND	ND	6.00	6.00
Retalhuleu	La Terminal	8.00	8.00	8.00	8.00
Sacatepéquez	Mercado Central	6.00	5.00	6.00	5.00
Santa Rosa	Mercado Municipal Cuilapa	5.00	6.00	5.50	5.50
Sololá	Mercado Municipal	6.50	6.50	6.50	6.50
Zacapa	Mercado Municipal Zacapa	6.00	6.00	ND	6.00
Chimaltenango*	Mercado Municipal de Chimaltenango	4.00	5.00	4.50	4.00
Guatemala*	Villa Nueva	6.00	7.00	8.00	8.00
San Marcos*	San Pedro	6.00	6.00	6.00	6.00
Suchitepéquez*	Mercado Central No.1	6.50	6.50	6.50	6.00
Totonicapán*	Mercado Municipal	5.00	5.00	5.50	6.00

* De segunda calidad. ND: No hay datos SO: Sin oferta

5ta. Ave. 5-06 zora 9, Tel. 2334-1048 2360-4425 y 28

www.maga.gob.gt direcciondeplaneamiento@gmail.com

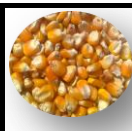

Maíz Amarillo De Primera por Libra		10 al 16 de Junio	17 al 23 de junio	24 al 30 de Junio	1 al 7 de Julio
Departamento	Mercado				
Alta Verapaz	La Terminal	1.20	1.40	1.45	ND
Baja Verapaz	Municipal	1.40	1.40	ND	1.50
Chimaltenango	Mercado Municipal de Chimaltenango	1.35	1.40	1.40	1.40
El Progreso	Centro Municipal de Comercialización	SO	SO	SO	SO
Escuintla	Mercado No. 1	1.40	1.40	1.45	1.40
Huehuetenango	La Terminal	1.40	1.75	1.60	1.60
Jalapa	Mercado Municipal	1.55	1.50	1.60	1.60
Jutiapa	La Terminal	1.50	1.50	1.50	1.50
Quetzaltenango	La Terminal	ND	ND	1.60	1.60
Retalhuleu	La Terminal	1.45	1.65	1.65	1.65
Sacatepéquez	Mercado Central	1.50	1.50	1.50	1.50
San Marcos	San Pedro	1.50	1.75	1.75	1.75
Santa Rosa	Mercado Municipal Cuilapa	1.40	1.40	1.50	1.25
Sololá	Mercado Municipal	2.15	2.30	2.20	2.25
Totonicapán	Mercado Municipal	1.52	1.60	1.80	1.45
Zacapa	Mercado Municipal Zacapa	SO	SO	ND	SO
Chimaltenango*	Mercado Municipal de Chimaltenango	1.25	1.35	1.35	1.35
El Quiché*	La Terminal	1.80	1.90	1.90	1.90
Izabal*	La Revolucion	SO	SO	SO	SO
Petén*	Mercado Municipal de Poptún	1.60	1.50	1.50	1.60
Sacatepéquez*	Mercado Central	1.40	1.40	1.40	1.40
Suchitepéquez*	Mercado Central No.1	1.45	1.45	1.60	1.65



Maíz Blanco De Primera por Libra		10 al 16 de Junio	17 al 23 de junio	24 al 30 de Junio	1 al 7 de Julio
Departamento	Mercado				
Alta Verapaz	La Terminal	1.20	1.40	1.50	ND
Baja Verapaz	Municipal	1.40	1.40	ND	1.50
Chimaltenango	Mercado Municipal de Chimaltenango	1.35	1.50	1.50	1.50
Chiquimula	La Terminal	1.40	1.40	ND	1.50
El Progreso	Centro Municipal de Comercialización	1.50	1.75	1.75	1.75
El Quiché	La Terminal	1.50	1.60	1.60	1.60
Escuintla	Mercado No. 1	1.45	1.45	1.60	1.60
Huehuetenango	La Terminal	1.30	1.60	1.50	1.50
Izabal	La Revolucion	1.50	1.50	1.50	1.50
Jalapa	Mercado Municipal	1.50	1.45	1.50	1.50
Jutiapa	La Terminal	1.50	1.50	1.50	1.50
Petén	Mercado Municipal de Poptún	1.40	1.25	1.25	1.40
Quetzaltenango	La Terminal	ND	ND	1.65	1.65
Retalhuleu	La Terminal	1.35	1.55	1.60	1.65
Sacatepéquez	Mercado Central	1.50	1.50	1.50	1.50
San Marcos	San Pedro	1.35	1.50	1.50	1.50
Santa Rosa	Mercado Municipal Cuilapa	1.40	1.40	1.50	1.25
Sololá	Mercado Municipal	2.20	2.25	2.20	2.30
Totonicapán	Mercado Municipal	1.52	1.60	1.80	1.45
Zacapa	Mercado Municipal Zacapa	1.40	1.40	ND	1.60
Chimaltenango*	Mercado Municipal de Chimaltenango	1.30	1.45	1.45	1.45
Chiquimula*	La Terminal	1.40	1.40	ND	1.40
Guatemala*	Villa Nueva	1.40	1.40	1.50	1.40
Sacatepéquez*	Mercado Central	1.40	1.40	1.40	1.40
Suchitepéquez*	Mercado Central No.1	1.45	1.45	1.60	1.65

* De segunda calidad. ND: No hay datos SO: Sin oferta

5ta. Ave. 8-06 zora 9, Tel. 2334-1048 2360-4425 y 28

www.maga.gob.gt direcciondeplaneamiento@gmail.com

Hortalizas



Cebolla Blanca Con Tallo Grande Primera por Manojó 10 Unidades		10 al 16 de Junio	17 al 23 de junio	24 al 30 de Junio	1 al 7 de Julio
Departamento	Mercado				
El Progreso	Centro Municipal de Comercialización	8.00	8.00	8.00	8.00
Jutiapa	La Terminal	10.00	8.00	8.00	8.00
Petén	Mercado Municipal de Poptún	10.00	10.00	13.00	10.00
Quetzaltenango	La Terminal	ND	ND	5.00	6.00
El Quiché*	La Terminal	6.00	6.00	5.50	5.00
Petén*	Mercado Municipal de Poptún	8.00	8.00	10.00	8.00
Totonicapán*	Mercado Municipal	6.00	5.00	5.00	5.50



Cebolla Blanca Con Tallo Mediana Primera por Manojó 10 Unidades		10 al 16 de Junio	17 al 23 de junio	24 al 30 de Junio	1 al 7 de Julio
Departamento	Mercado				
Chimaltenango	Mercado Municipal de Chimaltenango	7.00	5.00	6.00	6.00
Escuintla	Mercado No. 1	7.00	8.00	8.00	8.00
Jalapa	Mercado Municipal	5.00	5.00	6.00	5.00
Retalhuleu	La Terminal	5.00	7.00	8.00	7.50
Santa Rosa	Mercado Municipal Cuilapa	6.00	5.00	7.00	6.00
Sololá	Mercado Municipal	3.50	3.50	3.50	4.50
Zacapa	Mercado Municipal Zacapa	5.50	5.00	ND	5.50
Alta Verapaz*	La Terminal	5.50	7.50	7.50	ND
Baja Verapaz*	Municipal	5.00	4.00	ND	5.00
Chimaltenango*	Mercado Municipal de Chimaltenango	5.00	4.00	4.00	5.00
Escuintla*	Mercado No. 1	5.00	5.00	5.00	5.00
Guatemala*	Villa Nueva	7.00	6.00	8.00	8.00
Huehuetenango*	La Terminal	2.50	3.50	4.50	4.50
Izabal*	La Revolucion	10.00	8.00	10.00	10.00
Sacatepéquez*	Mercado Central	8.00	5.00	7.00	6.00
San Marcos*	San Pedro	5.00	5.00	5.00	5.00
Sololá*	Mercado Municipal	2.00	3.00	3.00	3.50
Suchitepéquez*	Mercado Central No.1	6.00	7.50	7.50	8.00



Cebolla Seca Blanca Nacional Grande Primera por Libra		10 al 16 de Junio	17 al 23 de junio	24 al 30 de Junio	1 al 7 de Julio
Departamento	Mercado				
Baja Verapaz	Municipal	3.00	3.00	ND	3.50
Chiquimula	La Terminal	5.00	5.00	ND	4.00
Huehuetenango	La Terminal	2.50	2.50	2.00	2.50
Jalapa	Mercado Municipal	3.50	3.50	3.50	3.50
Jutiapa	La Terminal	4.00	4.00	4.00	4.00
Petén	Mercado Municipal de Poptún	4.00	4.00	3.00	3.00
Sacatepéquez	Mercado Central	3.00	2.50	3.50	2.50
Santa Rosa	Mercado Municipal Cuilapa	3.00	3.00	3.00	3.00
Totonicapán	Mercado Municipal	3.00	3.50	3.50	2.50
Sacatepéquez*	Mercado Central	2.50	2.00	2.00	2.00

* De segunda calidad. ND: No hay datos SO: Sin oferta

5ta. Ave. 5-06 zora 9, Tel. 2334-1048 2360-4425 y 28

www.maga.gob.gt direcciondeplaneamiento@gmail.com

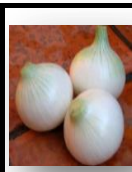

Cebolla Seca Blanca Nacional Mediana Primera por Libra

		10 al 16 de Junio	17 al 23 de junio	24 al 30 de Junio	1 al 7 de Julio
Departamento	Mercado				
Chimaltenango	Mercado Municipal de Chimaltenango	2.50	2.75	2.50	2.50
Chiquimula	La Terminal	6.00	6.00	ND	4.00
Quetzaltenango	La Terminal	ND	ND	5.00	3.50
Retalhuleu	La Terminal	4.00	4.00	3.00	3.75
San Marcos	San Pedro	2.50	2.50	2.50	3.00
Sololá	Mercado Municipal	3.00	3.50	4.00	3.50
Zacapa	Mercado Municipal Zacapa	3.50	3.50	ND	3.50
Chimaltenango*	Mercado Municipal de Chimaltenango	2.00	2.50	2.00	2.00
El Quiché*	La Terminal	4.00	3.50	3.50	3.50
Escuintla*	Mercado No. 1	3.00	3.50	3.00	3.00
Guatemala*	Villa Nueva	3.00	3.00	2.50	2.50
Izabal*	La Revolucion	4.00	4.00	4.00	4.00
Sololá*	Mercado Municipal	2.50	3.50	3.50	3.00
Suchitepéquez*	Mercado Central No.1	3.00	3.50	3.00	3.00



Chile Pimiento Grande De Primera por Unidad

		10 al 16 de Junio	17 al 23 de junio	24 al 30 de Junio	1 al 7 de Julio
Departamento	Mercado				
Alta Verapaz	La Terminal	2.00	2.00	2.00	ND
Baja Verapaz	Municipal	1.75	2.00	ND	1.50
Chimaltenango	Mercado Municipal de Chimaltenango	2.00	2.00	1.75	1.50
Chiquimula	La Terminal	2.00	2.00	ND	2.00
El Progreso	Centro Municipal de Comercialización	2.50	2.50	2.50	2.25
El Quiché	La Terminal	2.00	2.00	2.00	1.25
Escuintla	Mercado No. 1	2.50	1.50	2.50	2.00
Huehuetenango	La Terminal	2.00	2.00	1.50	1.25
Izabal	La Revolucion	2.00	2.00	2.00	2.00
Jalapa	Mercado Municipal	2.00	2.00	1.50	1.00
Jutiapa	La Terminal	2.00	2.00	2.00	1.50
Petén	Mercado Municipal de Poptún	2.25	2.50	2.00	2.25
Quetzaltenango	La Terminal	ND	ND	2.00	1.50
Sacatepéquez	Mercado Central	2.00	2.00	2.00	1.50
San Marcos	San Pedro	2.00	2.00	2.00	1.25
Santa Rosa	Mercado Municipal Cuilapa	2.00	3.00	2.00	1.50
Sololá	Mercado Municipal	2.00	2.50	2.50	2.00
Guatemala*	Villa Nueva	2.50	2.00	2.50	2.00
Retalhuleu*	La Terminal	2.50	2.75	2.00	2.50



Chile Pimiento Mediano De Primera por Unidad

		10 al 16 de Junio	17 al 23 de junio	24 al 30 de Junio	1 al 7 de Julio
Departamento	Mercado				
Chimaltenango	Mercado Municipal de Chimaltenango	1.50	1.50	1.00	1.00
Chiquimula	La Terminal	1.50	1.50	ND	1.50
Sacatepéquez	Mercado Central	1.50	1.50	1.50	1.00
Sololá	Mercado Municipal	1.50	2.00	2.00	1.50
Guatemala*	Villa Nueva	1.50	1.50	1.75	1.00
Suchitepéquez*	Mercado Central No.1	2.00	2.00	2.00	1.50
Totonicapán*	Mercado Municipal	2.00	2.50	2.50	1.50
Zacapa*	Mercado Municipal Zacapa	2.10	2.25	ND	2.10

* De segunda calidad. ND: No hay datos SO: Sin oferta

5ta. Ave. 5-06 zora 9, Tel. 2334-1048 2360-4425 y 28

www.maga.gob.gt direcciondeplaneamiento@gmail.com



Guisquil Grande Primera por Mano (5 Unidades)		10 al 16 de Junio	17 al 23 de junio	24 al 30 de Junio	1 al 7 de Julio
Departamento	Mercado				
Alta Verapaz	La Terminal	8.00	9.00	12.00	ND
Baja Verapaz	Municipal	9.00	9.50	ND	10.00
Chimaltenango	Mercado Municipal de Chimaltenango	10.00	10.00	12.50	10.00
Chiquimula	La Terminal	10.50	12.50	ND	12.50
El Progreso	Centro Municipal de Comercialización	10.00	12.00	12.00	12.00
El Quiché	La Terminal	12.50	12.00	10.00	10.00
Escuintla	Mercado No. 1	15.00	12.50	12.50	12.50
Huehuetenango	La Terminal	10.00	12.50	10.00	8.50
Izabal	La Revolucion	20.00	18.00	18.00	20.00
Jalapa	Mercado Municipal	12.50	12.50	12.50	12.50
Jutiapa	La Terminal	15.00	15.00	13.00	15.00
Retalhuleu	La Terminal	12.50	12.50	17.00	11.00
Sacatepéquez	Mercado Central	8.00	8.00	8.00	8.00
San Marcos	San Pedro	10.00	10.00	10.00	12.50
Sololá	Mercado Municipal	5.50	9.00	7.00	9.50
Totonicapán	Mercado Municipal	11.50	15.50	15.00	12.50
Guatemala*	Villa Nueva	10.00	10.00	10.00	10.00
Quetzaltenango*	La Terminal	ND	ND	9.00	11.00
Zacapa*	Mercado Municipal Zacapa	10.00	12.00	ND	10.50



Guisquil Mediano Primera por Mano (5 Unidades)		10 al 16 de Junio	17 al 23 de junio	24 al 30 de Junio	1 al 7 de Julio
Departamento	Mercado				
Chimaltenango	Mercado Municipal de Chimaltenango	7.50	8.50	10.00	7.50
Chiquimula	La Terminal	10.50	10.50	ND	10.50
Petén	Mercado Municipal de Poptún	18.00	18.00	16.00	16.00
Santa Rosa	Mercado Municipal Cuilapa	15.00	15.00	15.00	10.00
Sololá	Mercado Municipal	7.00	7.00	5.00	7.50
Suchitepéquez*	Mercado Central No.1	11.00	10.00	12.00	10.00



Papa Larga Lavada Grande Primera por Libra		10 al 16 de Junio	17 al 23 de junio	24 al 30 de Junio	1 al 7 de Julio
Departamento	Mercado				
Baja Verapaz	Municipal	3.00	3.00	ND	3.00
Chimaltenango	Mercado Municipal de Chimaltenango	2.50	2.00	2.25	2.50
Chiquimula	La Terminal	2.00	3.00	ND	3.00
El Progreso	Centro Municipal de Comercialización	3.00	3.50	3.50	3.50
Escuintla	Mercado No. 1	2.50	2.50	2.50	2.50
Huehuetenango	La Terminal	2.00	2.00	2.00	2.00
Jutiapa	La Terminal	3.00	2.50	2.50	2.50
Petén	Mercado Municipal de Poptún	3.50	3.50	3.00	3.50
Retalhuleu	La Terminal	3.00	3.50	3.50	3.50
Sacatepéquez	Mercado Central	2.50	2.50	2.75	2.75
Sololá	Mercado Municipal	3.00	3.50	3.00	3.00
Totonicapán	Mercado Municipal	2.50	2.25	2.50	2.00
Guatemala*	Villa Nueva	3.50	3.50	2.50	2.50
Izabal*	La Revolucion	3.50	3.50	3.00	3.50
Zacapa*	Mercado Municipal Zacapa	2.50	2.50	ND	3.00

* De segunda calidad. ND: No hay datos SO: Sin oferta

5ta. Ave. 5-06 zora 9, Tel. 2334-1048 2360-4425 y 28



Papa Larga Lavada Mediana Primera por Libra		10 al 16 de Junio	17 al 23 de junio	24 al 30 de Junio	1 al 7 de Julio
Departamento	Mercado				
Chimaltenango	Mercado Municipal de Chimaltenango	2.00	1.75	2.00	2.00
Chiquimula	La Terminal	2.00	3.00	ND	3.00
Quetzaltenango	La Terminal	ND	ND	2.50	2.00
Sololá	Mercado Municipal	2.00	3.00	2.50	2.50
El Quiché*	La Terminal	2.50	2.50	2.50	2.50
Izabal*	La Revolucion	3.50	3.50	3.00	3.50
Jalapa*	Mercado Municipal	3.00	2.50	2.50	2.50
Sacatepéquez*	Mercado Central	2.50	2.00	2.75	2.50
Santa Rosa*	Mercado Municipal Cuilapa	2.00	2.00	3.00	2.50
Suchitepéquez*	Mercado Central No.1	3.50	3.50	3.50	3.00



Papa Loman Lavada Grande De Primera por Libra		10 al 16 de Junio	17 al 23 de junio	24 al 30 de Junio	1 al 7 de Julio
Departamento	Mercado				
Baja Verapaz	Municipal	3.00	3.50	ND	3.00
Chimaltenango	Mercado Municipal de Chimaltenango	2.50	2.00	2.25	2.50
Chiquimula	La Terminal	2.00	3.00	ND	3.00
Escuintla	Mercado No. 1	3.50	3.50	3.00	3.00
Huehuetenango	La Terminal	2.00	2.00	2.00	2.50
Jalapa	Mercado Municipal	3.50	3.50	3.50	3.50
Jutiapa	La Terminal	3.00	2.50	2.50	2.50
Petén	Mercado Municipal de Poptún	3.00	3.00	2.50	3.00
Quetzaltenango	La Terminal	ND	ND	2.50	2.25
Retalhuleu	La Terminal	3.00	3.50	3.50	3.75
San Marcos	San Pedro	2.25	2.00	2.00	2.00
Santa Rosa	Mercado Municipal Cuilapa	3.00	3.00	2.50	3.00
Sololá	Mercado Municipal	3.00	3.50	3.00	3.00
Totonicapán	Mercado Municipal	2.50	2.50	2.75	2.25
Izabal*	La Revolucion	4.00	4.00	3.50	3.00
Zacapa*	Mercado Municipal Zacapa	SO	SO	ND	SO



Papa Loman Lavada Mediana Primera por Libra		10 al 16 de Junio	17 al 23 de junio	24 al 30 de Junio	1 al 7 de Julio
Departamento	Mercado				
Chimaltenango	Mercado Municipal de Chimaltenango	2.00	1.75	2.00	2.00
Chiquimula	La Terminal	2.00	3.00	ND	3.00
El Progreso	La Terminal	ND	ND	ND	ND
Guatemala	La Terminal	ND	ND	ND	ND
Petén	La Terminal	ND	ND	ND	ND
San Marcos	San Pedro	2.00	1.50	1.50	1.50
Sololá	Mercado Municipal	2.50	3.00	2.50	2.50
El Quiché*	La Terminal	2.50	2.50	2.50	2.50
Guatemala*	Villa Nueva	2.50	2.50	2.00	2.00
Izabal*	La Revolucion	4.00	4.00	3.50	3.00
Suchitepéquez*	Mercado Central No.1	3.00	3.00	3.00	3.00

* De segunda calidad. ND: No hay datos SO: Sin oferta

5ta. Ave. 5-06 zora 9, Tel. 2334-1048 2360-4425 y 28

www.maga.gob.gt direcciondeplaneamiento@gmail.com



Pepino Grande Primera por Unidad		10 al 16 de Junio	17 al 23 de junio	24 al 30 de Junio	1 al 7 de Julio
Departamento	Mercado				
Baja Verapaz	Municipal	1.50	2.00	ND	1.50
Chimaltenango	Mercado Municipal de Chimaltenango	2.00	1.50	1.50	1.50
Escuintla	Mercado No. 1	1.50	1.50	2.00	2.00
Huehuetenango	La Terminal	1.00	1.50	1.50	1.00
Jalapa	Mercado Municipal	2.00	2.00	1.50	1.00
Jutiapa	La Terminal	2.50	2.00	2.00	2.00
Petén	Mercado Municipal de Poptún	2.00	2.00	2.00	2.00
Sacatepéquez	Mercado Central	2.50	1.50	2.00	1.50
San Marcos	San Pedro	2.50	2.50	2.50	2.00
Santa Rosa	Mercado Municipal Cuilapa	2.00	2.00	2.00	2.00
Sololá	Mercado Municipal	2.00	2.00	2.00	2.00
Totonicapán	Mercado Municipal	2.00	2.00	2.50	2.00
Izabal*	La Revolucion	3.00	3.00	2.00	2.50
Quetzaltenango*	La Terminal	ND	ND	2.00	1.00
Retalhuleu*	La Terminal	1.75	2.00	2.00	1.75



Pepino Mediano Primera por Unidad		10 al 16 de Junio	17 al 23 de junio	24 al 30 de Junio	1 al 7 de Julio
Departamento	Mercado				
Alta Verapaz	La Terminal	1.50	1.00	1.50	ND
Chimaltenango	Mercado Municipal de Chimaltenango	1.50	1.50	1.25	1.25
Sacatepéquez	Mercado Central	2.00	1.50	1.50	1.50
San Marcos	San Pedro	1.50	1.50	1.50	1.50
Sololá	Mercado Municipal	1.50	1.50	1.00	1.50
El Quiché*	La Terminal	2.00	2.25	2.25	2.00
Guatemala*	Villa Nueva	2.00	2.00	2.00	1.50
Izabal*	La Revolucion	2.00	2.00	1.00	2.00
Suchitepéquez*	Mercado Central No.1	2.00	2.00	2.00	2.00
Zacapa*	Mercado Municipal Zacapa	2.50	2.00	ND	2.10



Repollo Blanco Grande Primera por Unidad		10 al 16 de Junio	17 al 23 de junio	24 al 30 de Junio	1 al 7 de Julio
Departamento	Mercado				
Huehuetenango	La Terminal	5.00	5.00	5.00	5.00
Jalapa	Mercado Municipal	5.00	5.00	6.00	7.00
Jutiapa	La Terminal	10.00	8.00	10.00	10.00
Retalhuleu	La Terminal	4.50	4.50	6.00	5.00
San Marcos	San Pedro	4.00	4.00	3.00	4.00
Santa Rosa	Mercado Municipal Cuilapa	10.00	8.00	8.00	10.00
Sololá	Mercado Municipal	4.00	4.00	4.00	4.00
Totonicapán	Mercado Municipal	4.00	4.00	4.50	3.50
Baja Verapaz*	Municipal	5.00	5.00	ND	6.00
Chimaltenango*	Mercado Municipal de Chimaltenango	4.00	5.00	5.00	4.00
Izabal*	La Revolucion	10.00	10.00	10.00	12.00
Suchitepéquez*	Mercado Central No.1	5.00	5.00	8.00	5.00

* De segunda calidad. ND: No hay datos SO: Sin oferta

5ta. Ave. 5-06 zora 9, Tel. 2334-1048 2360-4425 y 28

www.maga.gob.gt direcciondeplaneamiento@gmail.com



Repollo Blanco Mediano Primera por Unidad		10 al 16 de Junio	17 al 23 de junio	24 al 30 de Junio	1 al 7 de Julio
Departamento	Mercado				
Huehuetenango	La Terminal	3.00	4.00	3.50	3.50
Petén	Mercado Municipal de Poptún	8.00	9.00	8.00	8.00
Quetzaltenango	La Terminal	ND	ND	4.50	7.00
San Marcos	San Pedro	2.00	2.00	2.00	3.00
Sololá	Mercado Municipal	3.00	3.50	3.50	3.00
El Quiché*	La Terminal	6.00	5.00	5.00	5.00
Escuintla*	Mercado No. 1	4.00	4.00	6.00	5.00
Guatemala*	Villa Nueva	5.00	5.00	5.00	5.00
Izabal*	La Revolucion	8.00	8.00	8.00	10.00
Zacapa*	Mercado Municipal Zacapa	6.00	6.00	ND	6.50

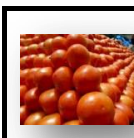

Tomate Industrial Grande De Primera por Libra		10 al 16 de Junio	17 al 23 de junio	24 al 30 de Junio	1 al 7 de Julio
Departamento	Mercado				
Baja Verapaz	Municipal	3.00	3.50	ND	3.00
El Progreso	Centro Municipal de Comercialización	3.50	4.50	4.00	3.25
Escuintla	Mercado No. 1	3.00	3.00	3.00	3.50
Huehuetenango	La Terminal	2.50	2.50	2.50	2.00
Jalapa	Mercado Municipal	4.00	4.00	3.00	3.50
Jutiapa	La Terminal	4.00	3.00	3.00	3.50
Petén	Mercado Municipal de Poptún	3.75	3.75	3.75	3.75
Quetzaltenango	La Terminal	ND	ND	3.50	2.50
Sacatepéquez	Mercado Central	3.00	3.00	2.75	3.00
San Marcos	San Pedro	2.50	2.50	3.00	2.50
Santa Rosa	Mercado Municipal Cuilapa	4.00	4.00	3.00	3.00
Sololá	Mercado Municipal	3.50	3.50	3.50	3.50
Totonicapán	Mercado Municipal	3.50	3.00	2.75	3.00
Izabal*	La Revolucion	4.00	4.50	4.00	4.00
Sacatepéquez*	Mercado Central	3.50	2.00	3.00	3.00



Tomate Industrial Mediano De Primera por Libra		10 al 16 de Junio	17 al 23 de junio	24 al 30 de Junio	1 al 7 de Julio
Departamento	Mercado				
Alta Verapaz	La Terminal	2.50	3.50	3.00	ND
El Progreso	Centro Municipal de Comercialización	3.00	4.00	3.00	2.25
Retalhuleu	La Terminal	3.00	3.00	3.50	2.50
Sololá	Mercado Municipal	3.00	3.00	3.00	3.00
El Quiché*	La Terminal	2.50	3.00	3.00	3.00
Guatemala*	Villa Nueva	3.00	3.00	2.50	3.50
Izabal*	La Revolucion	3.50	3.50	3.50	3.00
Suchitepéquez*	Mercado Central No.1	3.00	3.50	3.00	3.00
Zacapa*	Mercado Municipal Zacapa	5.00	5.00	ND	4.00

* De segunda calidad. ND: No hay datos SO: Sin oferta

5ta. Ave. 8-06 zora 9, Tel. 2334-1048 2360-4425 y 28

www.maga.gob.gt direcciondeplaneamiento@gmail.com



Zanahoria Grande Primera por Docena		10 al 16 de Junio	17 al 23 de junio	24 al 30 de Junio	1 al 7 de Julio
Departamento	Mercado				
Baja Verapaz	Municipal	16.00	18.00	ND	18.00
Chimaltenango	Mercado Municipal de Chimaltenango	15.00	13.00	13.00	12.00
El Progreso	Centro Municipal de Comercialización	18.00	22.00	22.00	22.00
Huehuetenango	La Terminal	10.00	10.00	9.00	10.00
Jalapa	Mercado Municipal	20.00	20.00	20.00	22.00
Jutiapa	La Terminal	25.00	22.00	21.00	25.00
Petén	Mercado Municipal de Poptún	24.00	24.00	24.00	22.00
Sacatepéquez	Mercado Central	8.00	14.00	15.00	10.00
San Marcos	San Pedro	7.00	7.00	8.00	7.50
Santa Rosa	Mercado Municipal Cuilapa	20.00	20.00	24.00	20.00
Sololá	Mercado Municipal	7.00	7.50	7.50	7.50
El Quiché*	La Terminal	12.00	12.00	12.00	12.00
Izabal*	La Revolucion	23.00	25.00	23.00	25.00
Quetzaltenango*	La Terminal	ND	ND	8.00	8.00
Retalhuleu*	La Terminal	28.00	25.00	24.00	18.00
Totonicapán*	Mercado Municipal	7.00	5.00	8.00	7.00



Zanahoria Mediana De Primera por Docena		10 al 16 de Junio	17 al 23 de junio	24 al 30 de Junio	1 al 7 de Julio
Departamento	Mercado				
Alta Verapaz	La Terminal	18.00	12.00	12.00	ND
Chimaltenango	Mercado Municipal de Chimaltenango	12.00	10.00	9.00	10.00
Sacatepéquez	Mercado Central	8.00	11.00	10.00	9.00
San Marcos	San Pedro	4.00	5.00	5.00	5.00
Sololá	Mercado Municipal	5.00	5.50	4.50	5.50
Escuintla*	Mercado No. 1	14.00	10.00	15.00	15.00
Guatemala*	Villa Nueva	12.00	10.00	11.00	10.00
Suchitepéquez*	Mercado Central No.1	18.00	18.00	18.00	18.00
Zacapa*	Mercado Municipal Zacapa	24.00	20.00	ND	25.00

* De segunda calidad. ND: No hay datos SO: Sin oferta

5ta. Ave. 8-06 zora 9, Tel. 2334-1048 2360-4425 y 28

www.maga.gob.gt direcciondeplaneamiento@gmail.com

Frutas

	Aguacate Criollo Grande Segunda por Unidad		10 al 16 de Junio	17 al 23 de junio	24 al 30 de Junio	1 al 7 de Julio
	Departamento	Mercado				
	Baja Verapaz	Municipal	3.25	4.00	ND	3.00
	Guatemala	Villa Nueva	3.00	2.00	3.00	2.50
	Izabal	La Revolucion	5.00	4.00	4.00	5.00
	Quetzaltenango	La Terminal	ND	ND	2.50	3.00
	Zacapa	Mercado Municipal Zacapa	3.75	4.00	ND	3.75

	Aguacate Criollo Mediano Primera por Unidad		10 al 16 de Junio	17 al 23 de junio	24 al 30 de Junio	1 al 7 de Julio
	Departamento	Mercado				
	Alta Verapaz	La Terminal	2.50	2.00	2.50	ND
	Chimaltenango	Mercado Municipal de Chimaltenango	3.00	2.00	1.50	1.50
	Chiquimula	La Terminal	3.00	3.00	ND	3.00
	San Marcos	San Pedro	1.50	1.50	1.50	1.50
	Sololá	Mercado Municipal	2.00	2.00	2.00	2.50
	El Quiché*	La Terminal	1.50	2.00	2.00	2.00
	Izabal*	La Revolucion	4.00	3.00	3.50	4.00
	Sacatepéquez*	Mercado Central	2.00	2.50	2.00	2.00
	Suchitepéquez*	Mercado Central No.1	2.50	3.50	3.50	3.00

	Aguacate Hass Azteca Nacional Grande Primera por Unidad		10 al 16 de Junio	17 al 23 de junio	24 al 30 de Junio	1 al 7 de Julio
	Departamento	Mercado				
	Chimaltenango	Mercado Municipal de Chimaltenango	3.50	3.50	3.50	3.50
	El Progreso	Centro Municipal de Comercialización	5.00	6.00	6.00	6.00
	Escuintla	Mercado No. 1	4.00	2.00	3.00	3.50
	Huehuetenango	La Terminal	2.50	2.00	2.50	3.00
	Jalapa	Mercado Municipal	5.00	5.00	6.00	6.00
	Jutiapa	La Terminal	5.00	4.00	4.00	6.00
	Petén	Mercado Municipal de Poptún	6.00	5.00	6.00	6.00
	Retalhuleu	La Terminal	4.00	5.00	4.00	4.50
	Sacatepéquez	Mercado Central	3.00	3.00	3.00	2.00
	San Marcos	San Pedro	SO	SO	SO	SO
	Santa Rosa	Mercado Municipal Cuilapa	4.00	5.00	SO	SO
	Guatemala*	Villa Nueva	4.00	2.50	3.50	3.00
	Quetzaltenango*	La Terminal	ND	ND	3.50	3.50

	Aguacate Hass Azteca Nacional Mediano Primera por Unidad		10 al 16 de Junio	17 al 23 de junio	24 al 30 de Junio	1 al 7 de Julio
	Departamento	Mercado				
	Guatemala	Villa Nueva	3.50	3.00	3.50	3.50
	Sacatepéquez	Mercado Central	3.00	3.00	2.00	3.00
	San Marcos	San Pedro	2.50	2.50	2.50	3.50
	Zacapa	Mercado Municipal Zacapa	5.00	5.00	ND	5.00
	Alta Verapaz*	La Terminal	3.00	3.00	3.50	ND
	Baja Verapaz*	Municipal	4.00	5.00	ND	5.00

* De segunda calidad. ND: No hay datos SO: Sin oferta

5ta. Ave. 8-06 zora 9, Tel. 2334-1048 2360-4425 y 28

www.maga.gob.gt direcciondeplaneamiento@gmail.com



Limon Criollo Grande Primera por Mano (5 Unidades)		10 al 16 de Junio	17 al 23 de junio	24 al 30 de Junio	1 al 7 de Julio
Departamento	Mercado				
Alta Verapaz	La Terminal	2.00	2.50	2.50	ND
El Progreso	Centro Municipal de Comercialización	2.00	3.00	3.00	2.50
Escuintla	Mercado No. 1	2.00	2.00	2.00	2.00
Huehuetenango	La Terminal	2.50	1.50	2.00	2.00
Jalapa	Mercado Municipal	2.00	2.50	2.00	2.00
Jutiapa	La Terminal	2.00	2.00	2.00	2.00
Quetzaltenango	La Terminal	ND	ND	2.50	2.00
Sacatepéquez	Mercado Central	2.00	3.00	2.00	2.00
San Marcos	San Pedro	4.50	4.50	3.50	3.00
Santa Rosa	Mercado Municipal Cuilapa	2.50	3.00	3.00	2.00
Sololá	Mercado Municipal	2.50	3.00	3.50	2.50
Totonicapán	Mercado Municipal	4.00	4.00	3.75	3.50
Izabal*	La Revolucion	2.50	2.00	1.75	1.25
Retalhuleu*	La Terminal	1.75	2.50	2.25	2.50



Limón Criollo Mediano De Primera por Mano (5 Unidades)		10 al 16 de Junio	17 al 23 de junio	24 al 30 de Junio	1 al 7 de Julio
Departamento	Mercado				
Baja Verapaz*	Municipal	2.00	0.00	ND	2.00
El Quiché*	La Terminal	1.00	1.50	1.25	1.75
Guatemala*	Villa Nueva	2.00	3.00	2.00	2.00
Izabal*	La Revolucion	1.25	1.25	1.00	2.00
Petén*	Mercado Municipal de Poptún	1.25	1.50	1.25	1.25
Suchitepéquez*	Mercado Central No.1	2.00	2.00	2.00	2.00
Zacapa*	Mercado Municipal Zacapa	3.50	3.00	ND	3.50
Baja Verapaz	Municipal	2.00	2.00	ND	0.00
Guatemala	Villa Nueva	3.00	3.00	2.50	2.00
Izabal	La Revolucion	1.25	1.50	1.50	2.00
Petén	La Terminal	ND	ND	ND	ND
Petén	Mercado Municipal de Poptún	2.50	2.50	2.50	2.50
Sacatepéquez	Mercado Central	2.00	2.00	2.00	2.00
Totonicapán	Mercado Municipal	3.50	3.00	3.50	3.00

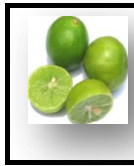

Limon Persa Grande Primera por Mano (5 Unidades)		10 al 16 de Junio	17 al 23 de junio	24 al 30 de Junio	1 al 7 de Julio
Departamento	Mercado				
Alta Verapaz	La Terminal	3.50	3.50	3.50	ND
Chimaltenango	Mercado Municipal de Chimaltenango	2.00	2.50	2.00	2.00
Chiquimula	La Terminal	5.00	4.00	ND	3.00
El Progreso	Centro Municipal de Comercialización	4.00	4.00	4.00	3.50
Escuintla	Mercado No. 1	3.00	3.00	3.00	3.00
Huehuetenango	La Terminal	2.50	2.50	2.50	3.00
Jutiapa	La Terminal	3.50	3.00	3.50	2.50
Retalhuleu	La Terminal	1.75	3.00	3.00	3.75
Sacatepéquez	Mercado Central	3.00	3.50	3.00	3.00
San Marcos	San Pedro	5.00	5.00	4.00	4.00
Sololá	Mercado Municipal	3.00	4.00	4.00	3.50
Zacapa	Mercado Municipal Zacapa	5.00	4.00	ND	SO
Izabal*	La Revolucion	3.75	3.50	2.50	3.00
Jalapa*	Mercado Municipal	3.00	3.50	3.00	3.00
Quetzaltenango*	La Terminal	ND	ND	3.50	3.00
Santa Rosa*	Mercado Municipal Cuilapa	4.00	4.00	4.00	3.00
Sololá*	Mercado Municipal	3.50	3.50	3.50	3.00

* De segunda calidad. ND: No hay datos SO: Sin oferta

5ta. Ave. 5-06 zora 9, Tel. 2334-1048 2360-4425 y 28

www.maga.gob.gt direcciondeplaneamiento@gmail.com



Limón Persa Mediano De Primera por Mano (5 Unidades)		10 al 16 de Junio	17 al 23 de junio	24 al 30 de Junio	1 al 7 de Julio
Departamento	Mercado				
El Quiché*	La Terminal	3.00	3.00	2.00	3.00
Guatemala*	Villa Nueva	3.00	4.00	3.00	3.00
Sololá*	Mercado Municipal	3.00	3.00	3.00	2.50
Suchitepéquez*	Mercado Central No.1	3.00	3.00	3.00	3.00
Baja Verapaz	Municipal	3.00	3.00	ND	2.00

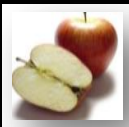

Manzana Del Prado Mediana De Primera por Libra		10 al 16 de Junio	17 al 23 de junio	24 al 30 de Junio	1 al 7 de Julio
Departamento	Mercado				
El Progreso	Centro Municipal de Comercialización	11.95	12.50	12.50	12.50



Melon Cantaloupe Grande Primera por Unidad		10 al 16 de Junio	17 al 23 de junio	24 al 30 de Junio	1 al 7 de Julio
Departamento	Mercado				
Chiquimula	La Terminal	8.00	8.00	ND	10.00
El Progreso	Centro Municipal de Comercialización	15.00	15.00	15.00	15.00
Escuintla	Mercado No. 1	10.00	10.00	10.00	12.00
Huehuetenango	La Terminal	10.00	10.00	10.00	10.00
Izabal	La Revolucion	SO	SO	SO	15.00
Jutiapa	La Terminal	5.00	8.00	8.00	8.00
Quetzaltenango	La Terminal	ND	ND	8.00	10.00
Retalhuleu	La Terminal	12.00	13.00	10.00	10.00
Sololá	Mercado Municipal	12.00	12.00	15.00	10.00
Baja Verapaz*	Municipal	10.00	10.00	ND	10.00
Guatemala*	Villa Nueva	12.00	12.00	12.00	10.00
Sacatepéquez*	Mercado Central	10.00	15.00	12.00	12.00



Melón Cantaloupe Mediano De Primera por Unidad		10 al 16 de Junio	17 al 23 de junio	24 al 30 de Junio	1 al 7 de Julio
Departamento	Mercado				
Chimaltenango*	Mercado Municipal de Chimaltenango	5.00	6.00	7.00	7.00
El Quiché*	La Terminal	10.00	9.00	8.50	10.00
Guatemala*	Villa Nueva	10.00	11.00	8.00	8.00
Jalapa*	Mercado Municipal	10.00	8.00	8.00	10.00
Petén*	Mercado Municipal de Poptún	12.00	10.00	11.00	11.00
Sacatepéquez*	Mercado Central	8.00	12.00	10.00	10.00
Santa Rosa*	Mercado Municipal Cuilapa	10.00	10.00	7.00	12.00
Suchitepéquez*	Mercado Central No.1	10.00	10.00	10.00	10.00
Alta Verapaz	La Terminal	7.00	8.00	8.00	ND
Chiquimula	La Terminal	8.00	8.00	ND	8.00
Izabal	La Revolucion	SO	SO	SO	12.00
San Marcos	San Pedro	SO	SO	SO	SO
Sololá	Mercado Municipal	9.00	10.00	13.00	10.00
Totonicapán	Mercado Municipal	8.00	10.00	10.00	10.00
Zacapa	Mercado Municipal Zacapa	15.00	12.00	ND	15.00

* De segunda calidad. ND: No hay datos SO: Sin oferta

5ta. Ave. 5-06 zora 9, Tel. 2334-1048 2360-4425 y 28

www.maga.gob.gt direcciondeplaneamiento@gmail.com



Naranja de Jugo Grande Primera por Mano (5 Unidades)		10 al 16 de Junio	17 al 23 de junio	24 al 30 de Junio	1 al 7 de Julio
Departamento	Mercado				
El Progreso	Centro Municipal de Comercialización	9.00	9.00	9.00	9.00
El Quiché	La Terminal	4.00	4.00	4.00	4.00
Escuintla	Mercado No. 1	3.00	4.00	4.00	4.00
Huehuetenango	La Terminal	10.00	2.50	2.50	3.75
Izabal	La Revolucion	2.50	2.50	2.50	3.00
Jutiapa	La Terminal	5.00	5.00	4.00	4.00
Quetzaltenango	La Terminal	ND	ND	7.00	10.00
Retalhuleu	La Terminal	4.00	4.25	4.25	4.00
Sacatepéquez	Mercado Central	5.00	5.00	5.00	5.00
San Marcos	San Pedro	3.00	3.00	3.00	3.00
Sololá	Mercado Municipal	4.50	4.00	5.00	5.00
Guatemala*	Villa Nueva	5.00	5.00	5.00	4.00
Santa Rosa*	Mercado Municipal Cuilapa	6.00	6.00	5.00	6.00



Naranja de Jugo Mediana Primera por Mano (5 Unidades)		10 al 16 de Junio	17 al 23 de junio	24 al 30 de Junio	1 al 7 de Julio
Departamento	Mercado				
Chimaltenango	Mercado Municipal de Chimaltenango	3.50	3.00	3.00	3.00
Chiquimula	La Terminal	5.00	5.00	ND	5.00
Sacatepéquez	Mercado Central	4.00	4.00	4.00	4.00
San Marcos	San Pedro	2.50	2.50	2.50	2.50
Sololá	Mercado Municipal	4.00	3.00	4.00	4.50
Baja Verapaz*	Municipal	SO	SO	ND	SO
Jalapa*	Mercado Municipal	5.00	5.00	5.00	5.00
Petén*	Mercado Municipal de Poptún	5.00	5.00	5.00	5.00
Suchitepéquez*	Mercado Central No.1	5.00	5.00	5.00	5.00
Totonicapán*	Mercado Municipal	5.50	3.75	4.50	3.75
Zacapa*	Mercado Municipal Zacapa	5.50	5.00	ND	5.00



Papaya Criolla Grande Primera por Unidad		10 al 16 de Junio	17 al 23 de junio	24 al 30 de Junio	1 al 7 de Julio
Departamento	Mercado				
Baja Verapaz	Municipal	15.00	15.00	ND	15.00
Escuintla	Mercado No. 1	13.00	12.00	15.00	14.00
Huehuetenango	La Terminal	8.00	10.00	12.00	12.00
Izabal	La Revolucion	20.00	20.00	20.00	17.00
Jalapa	Mercado Municipal	15.00	15.00	15.00	12.00
Jutiapa	La Terminal	10.00	10.00	10.00	15.00
Sacatepéquez	Mercado Central	10.00	15.00	13.00	12.00
San Marcos	San Pedro	10.00	10.00	13.00	13.00
Santa Rosa	Mercado Municipal Cuilapa	15.00	15.00	15.00	17.00
Sololá	Mercado Municipal	14.00	15.00	14.00	15.00
Alta Verapaz*	La Terminal	10.00	12.00	13.00	ND
Guatemala*	Villa Nueva	15.00	13.00	15.00	13.00
Quetzaltenango*	La Terminal	ND	ND	13.00	12.00
Zacapa*	Mercado Municipal Zacapa	16.00	15.00	ND	15.00

* De segunda calidad. ND: No hay datos SO: Sin oferta

5ta. Ave. 5-06 zora 9, Tel. 2334-1048 2360-4425 y 28

www.maga.gob.gt direcciondeplaneamiento@gmail.com



Papaya Criolla Mediana Primera por Unidad		10 al 16 de Junio	17 al 23 de junio	24 al 30 de Junio	1 al 7 de Julio
Departamento	Mercado				
El Progreso	Centro Municipal de Comercialización	15.00	16.00	16.00	16.00
El Quiché	La Terminal	8.00	8.00	10.00	10.00
Izabal	La Revolucion	15.00	11.00	15.00	12.00
Retalhuleu	La Terminal	10.00	11.50	10.00	10.00
Sacatepéquez	Mercado Central	8.00	10.00	10.00	10.00
Sololá	Mercado Municipal	11.00	11.00	12.00	12.00
Totonicapán	Mercado Municipal	11.00	12.00	13.00	12.00
Chimaltenango*	Mercado Municipal de Chimaltenango	8.00	10.00	10.00	12.00
Guatemala*	Villa Nueva	10.00	10.00	10.00	10.00
Petén*	Mercado Municipal de Poptún	12.00	12.00	10.00	10.00
Suchitepéquez*	Mercado Central No.1	15.00	15.00	15.00	15.00



Piña Grande Primera por Unidad		10 al 16 de Junio	17 al 23 de junio	24 al 30 de Junio	1 al 7 de Julio
Departamento	Mercado				
Baja Verapaz	Municipal	10.00	10.00	ND	10.00
Chiquimula	La Terminal	8.00	10.00	ND	8.00
El Progreso	Centro Municipal de Comercialización	12.00	12.00	12.00	12.00
Escuintla	Mercado No. 1	8.00	8.00	10.00	8.00
Huehuetenango	La Terminal	8.00	8.00	8.00	10.00
Izabal	La Revolucion	10.00	10.00	10.00	10.00
Jalapa	Mercado Municipal	8.00	8.00	8.00	8.00
Jutiapa	La Terminal	7.50	7.00	8.00	7.00
Retalhuleu	La Terminal	10.00	10.00	8.00	9.00
Sacatepéquez	Mercado Central	10.00	10.00	10.00	10.00
San Marcos	San Pedro	7.00	7.00	7.00	8.00
Santa Rosa	Mercado Municipal Cuilapa	7.00	7.00	8.00	5.00
Sololá	Mercado Municipal	11.00	13.00	12.00	13.00
Quetzaltenango*	La Terminal	ND	ND	12.00	10.00
Suchitepéquez*	Mercado Central No.1	8.00	8.00	10.00	10.00



Piña Mediana De Primera por Unidad		10 al 16 de Junio	17 al 23 de junio	24 al 30 de Junio	1 al 7 de Julio
Departamento	Mercado				
Alta Verapaz	La Terminal	10.00	10.00	10.00	ND
Chiquimula	La Terminal	8.00	10.00	ND	10.00
El Quiché	La Terminal	7.00	6.00	7.00	8.00
Izabal	La Revolucion	5.00	5.00	6.00	6.00
Petén	Mercado Municipal de Poptún	8.00	8.00	8.00	8.00
Sacatepéquez	Mercado Central	10.00	6.00	8.00	10.00
Sololá	Mercado Municipal	8.00	10.00	10.00	10.00
Totonicapán	Mercado Municipal	10.00	10.00	10.00	10.00
Chimaltenango*	Mercado Municipal de Chimaltenango	5.00	6.00	6.00	6.00
Guatemala*	Villa Nueva	7.50	7.50	7.50	7.50
Zacapa*	Mercado Municipal Zacapa	15.00	10.00	ND	10.00

* De segunda calidad. ND: No hay datos SO: Sin oferta

5ta. Ave. 5-06 zora 9, Tel. 2334-1048 2360-4425 y 28

www.maga.gob.gt direcciondeplaneamiento@gmail.com



Plátano Maduro Grande De Primera por Docena		10 al 16 de Junio	17 al 23 de junio	24 al 30 de Junio	1 al 7 de Julio
Departamento	Mercado				
Chimaltenango	Mercado Municipal de Chimaltenango	15.00	17.00	17.00	15.00
El Progreso	Centro Municipal de Comercialización	18.00	20.00	20.00	20.00
El Quiché	La Terminal	16.00	18.00	18.00	18.00
Escuintla	Mercado No. 1	14.00	15.00	15.00	15.00
Huehuetenango	La Terminal	18.00	14.00	15.00	15.00
Izabal	La Revolucion	24.00	21.00	22.00	20.00
Jalapa	Mercado Municipal	20.00	20.00	20.00	22.00
Jutiapa	La Terminal	24.00	22.00	21.00	20.00
Petén	Mercado Municipal de Poptún	20.00	20.00	20.00	20.00
Retalhuleu	La Terminal	18.00	18.00	18.00	17.00
Sacatepéquez	Mercado Central	18.00	18.00	18.00	20.00
San Marcos	San Pedro	15.00	15.00	18.00	17.00
Santa Rosa	Mercado Municipal Cuilapa	18.00	20.00	18.00	20.00
Sololá	Mercado Municipal	18.00	17.00	17.00	18.00
Quetzaltenango*	La Terminal	ND	ND	18.00	20.00
Totonicapán*	Mercado Municipal	20.00	18.00	20.00	20.00
Zacapa*	Mercado Municipal Zacapa	24.00	22.00	ND	25.00

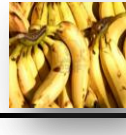

Plátano Maduro Mediano De Primera por Docena		10 al 16 de Junio	17 al 23 de junio	24 al 30 de Junio	1 al 7 de Julio
Departamento	Mercado				
Chimaltenango	Mercado Municipal de Chimaltenango	12.00	13.00	13.00	12.00
Sacatepéquez	Mercado Central	16.00	16.00	16.00	18.00
Sololá	Mercado Municipal	16.00	15.00	15.00	16.00
Baja Verapaz*	Municipal	18.00	18.00	ND	24.00
Guatemala*	Villa Nueva	18.00	18.00	15.00	18.00
Suchitepéquez*	Mercado Central No.1	18.00	18.00	18.00	12.00



Sandía Redonda Grande Primera por Unidad		10 al 16 de Junio	17 al 23 de junio	24 al 30 de Junio	1 al 7 de Julio
Departamento	Mercado				
Baja Verapaz	Municipal	10.00	15.00	ND	15.00
Chiquimula	La Terminal	20.00	20.00	ND	20.00
El Progreso	Centro Municipal de Comercialización	22.00	25.00	25.00	25.00
El Quiché	La Terminal	18.00	17.00	17.00	17.00
Huehuetenango	La Terminal	12.00	8.00	12.00	12.00
Izabal	La Revolucion	20.00	25.00	22.00	25.00
Jutiapa	La Terminal	20.00	20.00	20.00	20.00
Petén	Mercado Municipal de Poptún	20.00	18.00	15.00	18.00
Retalhuleu	La Terminal	17.00	17.00	10.00	18.00
Sacatepéquez	Mercado Central	10.00	10.00	15.00	12.00
San Marcos	San Pedro	8.00	8.00	8.00	12.00
Sololá	Mercado Municipal	15.00	15.00	14.00	15.00
Suchitepéquez	Mercado Central No.1	20.00	25.00	22.00	20.00
Totonicapán	Mercado Municipal	18.00	20.00	18.00	20.00
Zacapa	Mercado Municipal Zacapa	21.00	20.00	ND	25.00
Jalapa*	Mercado Municipal	8.00	10.00	12.00	13.00
Quetzaltenango*	La Terminal	ND	ND	12.00	15.00
		ND	ND	ND	ND

* De segunda calidad. ND: No hay datos SO: Sin oferta

5ta. Ave. 5-06 zora 9, Tel. 2334-1048 2360-4425 y 28

www.maga.gob.gt direcciondeplaneamiento@gmail.com

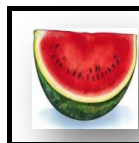

Sandía Redonda Mediana Primera por Unidad		10 al 16 de Junio	17 al 23 de junio	24 al 30 de Junio	1 al 7 de Julio
Departamento	Mercado				
Alta Verapaz*	La Terminal	15.00	15.00	15.00	ND
Chimaltenango*	Mercado Municipal de Chimaltenango	10.00	8.00	10.00	12.00
Escuintla*	Mercado No. 1	10.00	11.00	12.00	13.00
Guatemala*	Villa Nueva	15.00	15.00	15.00	15.00
Santa Rosa*	Mercado Municipal Cuilapa	15.00	15.00	15.00	15.00
Chiquimula	La Terminal	15.00	15.00	ND	15.00
Sacatepéquez	Mercado Central	10.00	8.00	10.00	10.00
Sololá	Mercado Municipal	13.00	12.00	12.00	13.00

* De segunda calidad. ND: No hay datos SO: Sin oferta

5ta. Ave. 8-06 zora 9, Tel. 2334-1048 2360-4425 y 28

www.maga.gob.gt direcciondeplaneamiento@gmail.com

Productos Pecuarios

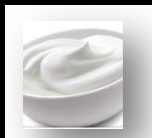

Crema Pura por Litro		10 al 16 de Junio	17 al 23 de junio	24 al 30 de Junio	1 al 7 de Julio
Departamento	Mercado				
El Progreso	Centro Municipal de Comercialización	46.00	46.00	40.00	40.00



Harina De Maíz (Maseca) por Libra		10 al 16 de Junio	17 al 23 de junio	24 al 30 de Junio	1 al 7 de Julio
Departamento	Mercado				
Alta Verapaz	La Terminal	4.00	3.50	3.50	ND
Baja Verapaz	Municipal	4.00	3.75	ND	3.75
Chimaltenango	Mercado Municipal de Chimaltenango	3.75	3.50	3.50	3.50
Chiquimula	La Terminal	3.50	3.50	ND	3.50
Escuintla	Mercado No. 1	4.00	4.00	4.00	4.00
Guatemala	Villa Nueva	3.50	3.50	3.50	3.75
Huehuetenango	La Terminal	3.50	3.50	3.50	3.50
Izabal	La Revolucion	4.00	4.00	4.00	4.00
Jalapa	Mercado Municipal	3.90	3.90	3.90	3.75
Jutiapa	La Terminal	4.00	4.00	4.00	4.00
Petén	Mercado Municipal de Poptún	3.50	3.75	3.75	3.75
Quetzaltenango	La Terminal	ND	ND	3.50	3.75
Retalhuleu	La Terminal	3.75	3.75	3.50	3.75
Sacatepéquez	Mercado Central	4.50	3.75	3.50	4.00
San Marcos	San Pedro	3.50	3.50	3.50	3.50
Santa Rosa	Mercado Municipal Cuilapa	SO	SO	SO	SO
Suchitepéquez	Mercado Central No.1	4.00	3.75	3.75	3.75
Totonicapán	Mercado Municipal	3.75	3.80	3.75	3.75
Zacapa	Mercado Municipal Zacapa	4.00	4.50	ND	3.75



Harina De Maíz (Minsa) por Libra		10 al 16 de Junio	17 al 23 de junio	24 al 30 de Junio	1 al 7 de Julio
Departamento	Mercado				
Guatemala	Villa Nueva	3.50	3.75	3.50	3.50



Huevo Blanco Grande por Docena		10 al 16 de Junio	17 al 23 de junio	24 al 30 de Junio	1 al 7 de Julio
Departamento	Mercado				
Chimaltenango	Mercado Municipal de Chimaltenango	15.60	14.00	13.50	14.00
Chiquimula	La Terminal	15.00	15.00	ND	15.00
El Progreso	Centro Municipal de Comercialización	14.95	15.00	15.00	15.00
Huehuetenango	La Terminal	14.90	14.50	14.90	14.00
Quetzaltenango	La Terminal	ND	ND	15.00	15.00
Retalhuleu	La Terminal	18.00	15.00	15.00	15.00
Sacatepéquez	Mercado Central	14.00	14.00	14.40	14.00
Sololá	Mercado Municipal	16.50	16.00	15.00	16.00
Suchitepéquez	Mercado Central No.1	14.00	15.00	15.00	15.00
Totonicapán	Mercado Municipal	17.00	15.70	15.70	15.50

* De segunda calidad. ND: No hay datos SO: Sin oferta

5ta. Ave. 8-06 zora 9, Tel. 2334-1048 2360-4425 y 28

www.maga.gob.gt direcciondeplaneamiento@gmail.com

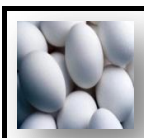

Huevo Blanco Mediano por Docena		10 al 16 de Junio	17 al 23 de junio	24 al 30 de Junio	1 al 7 de Julio
Departamento	Mercado				
Alta Verapaz	La Terminal	15.00	14.00	15.00	ND
Baja Verapaz	Municipal	14.00	15.00	ND	14.50
Chimaltenango	Mercado Municipal de Chimaltenango	14.40	13.00	12.00	12.00
Chiquimula	La Terminal	13.00	14.00	ND	13.00
El Progreso	Centro Municipal de Comercialización	12.50	12.50	12.50	12.50
El Quiché	La Terminal	15.00	15.00	15.00	15.00
Escuintla	Mercado No. 1	15.00	15.00	13.50	13.50
Guatemala	Villa Nueva	15.50	15.50	15.50	15.50
Izabal	La Revolucion	15.00	15.00	15.00	15.00
Jalapa	Mercado Municipal	15.00	15.00	15.00	14.00
Petén	Mercado Municipal de Poptún	15.00	15.00	15.00	16.00
Retalhuleu	La Terminal	15.00	14.00	13.00	13.00
Sacatepéquez	Mercado Central	13.20	13.00	13.60	12.00
San Marcos	San Pedro	16.50	16.50	16.50	16.50
Santa Rosa	Mercado Municipal Cuilapa	15.00	15.00	15.00	12.50
Sololá	Mercado Municipal	15.00	15.00	13.00	14.50

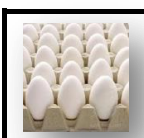

Huevo Blanco Pequeño por Docena		10 al 16 de Junio	17 al 23 de junio	24 al 30 de Junio	1 al 7 de Julio
Departamento	Mercado				
Sacatepéquez	Mercado Central	12.00	12.00	12.00	10.00
San Marcos	San Pedro	14.00	14.00	14.00	14.00

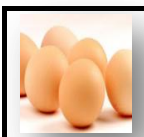

Huevo Rosado Grande por Docena		10 al 16 de Junio	17 al 23 de junio	24 al 30 de Junio	1 al 7 de Julio
Departamento	Mercado				
Chimaltenango	Mercado Municipal de Chimaltenango	15.60	14.00	13.50	14.00
Chiquimula	La Terminal	15.00	15.00	ND	15.00
El Progreso	Centro Municipal de Comercialización	13.00	SO	15.50	15.00
Retalhuleu	La Terminal	SO	SO	15.00	SO
Sacatepéquez	Mercado Central	14.00	14.00	14.40	14.00
Sololá	Mercado Municipal	17.00	16.00	15.00	16.00

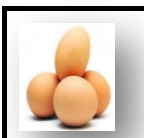

Huevo Rosado Mediano por Docena		10 al 16 de Junio	17 al 23 de junio	24 al 30 de Junio	1 al 7 de Julio
Departamento	Mercado				
Chimaltenango	Mercado Municipal de Chimaltenango	14.40	13.00	12.00	12.00
Chiquimula	La Terminal	15.00	14.00	ND	13.00
El Progreso	Centro Municipal de Comercialización	13.00	13.00	13.00	12.50
Guatemala	Villa Nueva	14.50	14.50	14.50	14.50
Jalapa	Mercado Municipal	15.00	15.00	15.00	14.00
Retalhuleu	La Terminal	SO	SO	15.00	SO
Sacatepéquez	Mercado Central	13.20	13.00	13.60	12.00
San Marcos	San Pedro	16.50	16.50	16.50	16.50
Santa Rosa	Mercado Municipal Cuilapa	15.00	15.00	15.00	12.50
Sololá	Mercado Municipal	15.50	15.00	13.00	14.50
Zacapa	Mercado Municipal Zacapa	13.00	14.00	ND	13.50

* De segunda calidad. ND: No hay datos SO: Sin oferta

5ta. Ave. 5-06 zora 9, Tel. 2334-1048 2360-4425 y 28

www.maga.gob.gt direcciondeplaneamiento@gmail.com



Miel De Abeja por Botella 750 MI		10 al 16 de Junio	17 al 23 de junio	24 al 30 de Junio	1 al 7 de Julio
Departamento	Mercado				
Alta Verapaz	La Terminal	30.00	30.00	33.00	ND
Baja Verapaz	Municipal	40.00	40.00	ND	40.00
Chimaltenango	Mercado Municipal de Chimaltenango	40.00	30.00	30.00	30.00
Chiquimula	La Terminal	40.00	40.00	ND	40.00
El Progreso	Centro Municipal de Comercialización	29.25	29.25	33.00	33.50
Escuintla	Mercado No. 1	35.00	35.00	35.00	35.00
Huehuetenango	La Terminal	36.00	36.00	33.00	35.00
Izabal	La Revolucion	50.00	50.00	50.00	50.00
Jalapa	Mercado Municipal	50.00	50.00	50.00	50.00
Jutiapa	La Terminal	30.00	30.00	33.00	33.00
Petén	Mercado Municipal de Poptún	30.00	32.00	35.00	30.00
Quetzaltenango	La Terminal	ND	ND	35.00	35.00
Retalhuleu	La Terminal	28.00	32.00	33.00	32.00
Sacatepéquez	Mercado Central	35.00	35.00	35.00	35.00
San Marcos	San Pedro	30.00	30.00	30.00	33.00
Santa Rosa	Mercado Municipal Cuilapa	40.00	40.00	35.00	35.00
Sololá	Mercado Municipal	40.00	40.00	40.00	45.00
Suchitepéquez	Mercado Central No.1	40.00	40.00	35.00	45.00
Zacapa	Mercado Municipal Zacapa	30.00	30.00	ND	32.00

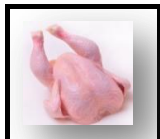

Pollo Entero (Sin Menudos) Local por Libra		10 al 16 de Junio	17 al 23 de junio	24 al 30 de Junio	1 al 7 de Julio
Departamento	Mercado				
Baja Verapaz	Municipal	12.00	12.00	ND	13.50
Chimaltenango	Mercado Municipal de Chimaltenango	11.00	11.00	11.00	12.00
Chiquimula	La Terminal	14.00	14.00	ND	14.00
El Progreso	Centro Municipal de Comercialización	12.00	13.00	13.00	13.00
El Quiché	La Terminal	14.00	14.00	14.00	14.00
Escuintla	Mercado No. 1	12.00	12.00	12.50	12.00
Huehuetenango	La Terminal	10.00	12.00	12.00	13.00
Izabal	La Revolucion	13.00	13.00	13.00	13.00
Jalapa	Mercado Municipal	12.00	12.00	12.00	12.00
Jutiapa	La Terminal	12.00	13.00	12.00	13.00
Petén	Mercado Municipal de Poptún	12.00	12.00	12.00	12.00
Sacatepéquez	Mercado Central	11.00	11.00	11.00	11.00
San Marcos	San Pedro	14.00	14.00	14.00	13.00
Santa Rosa	Mercado Municipal Cuilapa	12.00	12.00	12.00	13.00
Sololá	Mercado Municipal	13.00	13.00	13.00	13.50
Suchitepéquez	Mercado Central No.1	12.50	12.50	12.50	12.50
Totonicapán	Mercado Municipal	12.50	12.50	12.50	14.00
Zacapa	Mercado Municipal Zacapa	13.00	10.00	ND	12.50

* De segunda calidad. ND: No hay datos SO: Sin oferta

5ta. Ave. 5-06 zora 9, Tel. 2334-1048 2360-4425 y 28

www.maga.gob.gt direcciondeplaneamiento@gmail.com

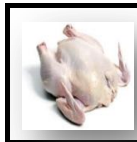

Pollo Entero (Sin Menudos) Pio Lindo por Libra		10 al 16 de Junio	17 al 23 de junio	24 al 30 de Junio	1 al 7 de Julio
Departamento	Mercado				
Alta Verapaz	La Terminal	11.00	11.50	12.50	ND
Chimaltenango	Mercado Municipal de Chimaltenango	13.00	13.00	13.00	13.00
El Progreso	Centro Municipal de Comercialización	SO	SO	SO	SO
El Quiché	La Terminal	13.00	13.00	13.00	13.00
Escuintla	Mercado No. 1	13.00	13.00	13.50	13.50
Guatemala	Villa Nueva	14.00	13.00	14.00	13.00
Izabal	La Revolucion	12.00	13.00	12.00	12.00
Petén	Mercado Municipal de Poptún	11.00	14.00	13.00	12.00
Quetzaltenango	La Terminal	ND	ND	12.00	12.00
Retalhuleu	La Terminal	13.00	13.00	13.00	13.00
Sacatepéquez	Mercado Central	12.00	12.50	12.00	12.00
Sololá	Mercado Municipal	11.00	11.50	12.00	12.50
Totonicapán	Mercado Municipal	13.00	13.00	13.00	13.00



Pollo Entero (Sin Menudos) Pollo Rey por Libra		10 al 16 de Junio	17 al 23 de junio	24 al 30 de Junio	1 al 7 de Julio
Departamento	Mercado				
Chimaltenango	Mercado Municipal de Chimaltenango	13.00	13.00	13.00	13.00
Chiquimula	La Terminal	14.00	14.00	ND	14.00
El Progreso	Centro Municipal de Comercialización	12.25	12.25	12.25	12.25
Guatemala	Villa Nueva	14.00	14.00	14.00	13.00
Huehuetenango	La Terminal	12.00	9.35	9.00	12.00
Petén	Mercado Municipal de Poptún	11.00	14.00	13.00	13.00
Retalhuleu	La Terminal	13.00	13.00	13.00	13.00
San Marcos	San Pedro	13.50	13.50	13.50	13.50
Santa Rosa	Mercado Municipal Cuilapa	12.50	12.50	12.00	12.50
Sololá	Mercado Municipal	11.00	12.50	12.00	12.50
Totonicapán	Mercado Municipal	13.00	13.00	13.00	13.00
Zacapa	Mercado Municipal Zacapa	9.00	13.50	ND	13.50



Pollo Entero (Sin Menudos) TYSON por Libra		10 al 16 de Junio	17 al 23 de junio	24 al 30 de Junio	1 al 7 de Julio
Departamento	Mercado				
Chimaltenango	Mercado Municipal de Chimaltenango	8.00	8.00	8.00	8.00
El Progreso	Centro Municipal de Comercialización	11.95	11.95	11.95	11.95
Petén	Mercado Municipal de Poptún	15.70	13.50	12.50	8.75
Sacatepéquez	Mercado Central	7.50	8.00	8.00	8.00
Sololá	Mercado Municipal	9.00	10.00	10.00	9.00

* De segunda calidad. ND: No hay datos SO: Sin oferta

5ta. Ave. 5-06 zora 9, Tel. 2334-1048 2360-4425 y 28

www.maga.gob.gt direcciondeplaneamiento@gmail.com

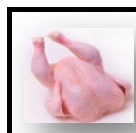

Pollo Importado (Piezas) por Libra		10 al 16 de Junio	17 al 23 de junio	24 al 30 de Junio	1 al 7 de Julio
Departamento	Mercado				
Alta Verapaz	La Terminal	14.00	14.00	10.00	ND
Chimaltenango	Mercado Municipal de Chimaltenango	8.50	8.00	8.00	8.00
Chiquimula	La Terminal	SO	SO	ND	SO
El Quiché	La Terminal	8.00	8.00	8.00	8.00
Escuintla	Mercado No. 1	8.50	8.50	8.50	8.50
Guatemala	Villa Nueva	12.00	12.00	9.00	9.00
Izabal	La Revolucion	7.50	7.50	7.50	7.50
Jutiapa	La Terminal	8.00	8.00	8.00	8.00
Petén	Mercado Municipal de Poptún	SO	SO	SO	SO
Quetzaltenango	La Terminal	ND	ND	8.00	8.00
Retalhuleu	La Terminal	7.90	7.90	8.25	8.00
Sacatepéquez	Mercado Central	7.50	8.00	8.00	8.00
San Marcos	San Pedro	8.00	8.00	8.00	8.00
Santa Rosa	Mercado Municipal Cuilapa	8.50	9.00	8.50	9.00
Sololá	Mercado Municipal	8.00	8.00	8.50	8.00
Totonicapán	Mercado Municipal	SO	SO	SO	SO



Queso Fresco Dos Pinos por Libra		10 al 16 de Junio	17 al 23 de junio	24 al 30 de Junio	1 al 7 de Julio
Departamento	Mercado				
Chimaltenango	Mercado Municipal de Chimaltenango	SO	SO	SO	SO
Sacatepéquez	Mercado Central	SO	SO	SO	SO
Sololá	Mercado Municipal	21.50	21.00	22.00	22.00



Queso Fresco Foremost por Libra		10 al 16 de Junio	17 al 23 de junio	24 al 30 de Junio	1 al 7 de Julio
Departamento	Mercado				
Sacatepéquez	Mercado Central	SO	SO	SO	SO
Sololá	Mercado Municipal	22.00	20.00	21.00	21.00



Queso Fresco por Libra		10 al 16 de Junio	17 al 23 de junio	24 al 30 de Junio	1 al 7 de Julio
Departamento	Mercado				
Alta Verapaz	La Terminal	20.00	20.00	20.00	ND

* De segunda calidad. ND: No hay datos SO: Sin oferta

5ta. Ave. 8-06 zora 9, Tel. 2334-1048 2360-4425 y 28

www.maga.gob.gt direcciondeplaneamiento@gmail.com



	Queso Fresco Local por Libra		10 al 16 de Junio	17 al 23 de junio	24 al 30 de Junio	1 al 7 de Julio
	Departamento	Mercado				
	El Progreso	Centro Municipal de Comercialización	22.00	22.00	22.00	22.00
	Guatemala	Villa Nueva	25.00	22.00	25.00	18.00
	Jalapa	Mercado Municipal	13.00	13.00	14.00	14.00
	Jutiapa	La Terminal	12.00	14.00	12.00	14.00
	Quetzaltenango	La Terminal	ND	ND	14.00	14.00
	San Marcos	San Pedro	10.00	10.00	12.00	15.00
	Sololá	Mercado Municipal	19.00	19.00	19.00	18.00
	Totonicapán	Mercado Municipal	22.00	20.00	20.00	16.00

	Queso Fresco Palma por Libra		10 al 16 de Junio	17 al 23 de junio	24 al 30 de Junio	1 al 7 de Julio
	Departamento	Mercado				
	Baja Verapaz	Municipal	SO	16.00	ND	SO
	Chimaltenango	Mercado Municipal de Chimaltenango	SO	SO	SO	SO
	Chiquimula	La Terminal	14.00	17.00	ND	20.00
	Escuintla	Mercado No. 1	26.00	27.00	27.00	23.00
	Izabal	La Revolucion	SO	SO	SO	SO
	Petén	Mercado Municipal de Poptún	12.00	SO	12.00	15.00
	Sacatepéquez	Mercado Central	27.45	25.00	25.25	25.25
	Santa Rosa	Mercado Municipal Cuilapa	SO	SO	SO	SO
	Sololá	Mercado Municipal	22.50	21.00	21.00	22.00
	Suchitepéquez	Mercado Central No.1	18.00	17.50	18.00	18.00
	Zacapa	Mercado Municipal Zacapa	20.00	20.00	ND	23.00

	Queso Fresco Trebolac por Libra		10 al 16 de Junio	17 al 23 de junio	24 al 30 de Junio	1 al 7 de Julio
	Departamento	Mercado				
	Sololá	Mercado Municipal	21.50	20.00	22.00	21.00

* De segunda calidad. ND: No hay datos SO: Sin oferta

5ta. Ave. 8-06 zora 9, Tel. 2334-1048 2360-4425 y 28

www.maga.gob.gt direcciondeplaneamiento@gmail.com