



Gobierno de Guatemala

Ministerio de Agricultura,
Ganadería y Alimentación

Informe Departamental de Precios al Consumidor





Semana del 5 al 11 de
agosto 2013



Granos Básicos

	Arroz Oro 80-20 por libra		15 al 21 de Julio	22 al 28 de Julio	29 de julio al 4 de agosto	5 al 11 de Agosto
	Departamento	Mercado				
	Chimaltenango	Mercado Municipal	4.00	nd	4.25	4.00
	Chiquimula	La Terminal	3.50	nd	4.00	nd
	Quiché	La Terminal	4.50	4.00	4.00	4.00
	Guatemala	Villa Nueva	4.50	4.50	4.25	4.50
	Izabal	La Revolución	4.00	3.50	3.50	3.50
	San Marcos	San Pedro	4.00	4.00	4.00	4.00
	Santa Rosa	Mercado Municipal Cuilapa	4.00	4.50	4.25	3.50
	Sololá	Mercado Municipal	4.00	4.25	4.50	4.25

	Arroz Oro 90-10 por libra		15 al 21 de Julio	22 al 28 de Julio	29 de julio al 4 de agosto	5 al 11 de Agosto
	Departamento	Mercado				
	Alta Verapaz	La Terminal	5.00	5.00	4.75	4.75
	Baja Verapaz	Municipal	5.00	4.75	5.00	4.50
	Chimaltenango	Mercado Municipal	4.75	nd	5.00	4.50
	Chiquimula	La Terminal	5.00	nd	5.25	nd
	El Progreso	Centro Municipal de Comercialización	5.00	5.00	nd	5.00
	Escuintla	Mercado No. 1	nd	4.75	nd	4.50
	Huehuetenango	La Terminal	4.75	5.00	nd	nd
	Izabal	La Revolución	4.50	4.50	4.50	4.50
	Jalapa	Mercado Municipal	4.50	4.75	4.75	4.50
	Jutiapa	La Terminal	4.00	4.75	4.50	4.50
	Petén	La Terminal	nd	nd	nd	nd
	Petén	Mercado Municipal de Poptún	4.50	4.75	4.50	5.00
	Quetzaltenango	La Terminal	4.75	4.75	4.50	nd
	Retalhuleu	La Terminal	4.75	4.75	4.50	4.75
	Sacatepéquez	Mercado Central	4.50	4.50	4.50	4.50
	Sololá	Mercado Municipal	4.75	4.50	5.00	4.50
	Suchitepéquez	Mercado Central No.1	4.75	5.00	nd	5.00
	Totonicapán	Mercado Municipal	4.75	4.75	4.50	4.50
	Zacapa	Mercado Municipal	nd	nd	4.75	4.50

	Frijol Blanco De Primera por Libra		15 al 21 de Julio	22 al 28 de Julio	29 de julio al 4 de agosto	5 al 11 de Agosto
	Departamento	N.M.				
	El Progreso	Centro Municipal de Comercialización	7.00	7.00	nd	7.00
	Guatemala*	Villa Nueva	7.00	7.00	7.00	7.00

* De segunda calidad. ND: No hay datos SO: Sin oferta

5ta. Ave. 5-06 zora 9, Tel. 2334-1048 2360-4425 y 28

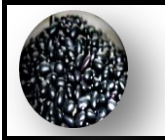

Frijol Negro de Primera por libra		15 al 21 de Julio	22 al 28 de Julio	29 de julio al 4 de agosto	5 al 11 de Agosto
Departamento	Mercado				
Alta Verapaz	La Terminal	5.00	5.00	5.00	5.00
Baja Verapaz	Municipal	4.50	4.50	5.00	5.00
Chimaltenango	Mercado Municipal	4.50	nd	4.50	4.50
Chiquimula	La Terminal	5.00	nd	5.00	nd
El Progreso	Centro Municipal de Comercialización	4.50	4.50	nd	4.50
Quiché	La Terminal	5.00	5.00	5.00	5.00
Escuintla	Mercado No. 1	nd	5.00	nd	4.50
Guatemala*	Villa Nueva	5.00	5.00	5.50	5.50
Huehuetenango	La Terminal	5.00	5.00	nd	nd
Izabal	La Revolución	5.00	5.00	5.00	5.00
Jalapa	Mercado Municipal	4.25	4.25	4.25	4.50
Jutiapa	La Terminal	4.50	4.50	4.50	4.50
Petén	Mercado Municipal de Poptún	5.00	5.00	5.00	5.00
Quetzaltenango	La Terminal	5.00	4.50	5.00	nd
Retalhuleu	La Terminal	5.50	5.25	5.25	5.25
Sacatepéquez	Mercado Central	5.00	5.00	5.00	5.00
San Marcos	San Pedro	5.00	5.00	5.00	4.00
Santa Rosa	Mercado Municipal Cuilapa	4.50	so	5.00	so
Sololá	Mercado Municipal	5.00	5.50	5.50	5.00
Suchitepéquez*	Mercado Central No.1	5.00	5.00	nd	5.00
Totonicapán	Mercado Municipal	5.00	5.00	5.00	5.00
Zacapa	Mercado Municipal	nd	nd	5.00	4.50



Frijol Rojo de Primera por libra		15 al 21 de Julio	22 al 28 de Julio	29 de julio al 4 de agosto	5 al 11 de Agosto
Departamento	Mercado				
Alta Verapaz	La Terminal	6.00	6.00	6.00	6.00
Baja Verapaz	Municipal	5.00	5.00	6.00	5.00
Chimaltenango	Mercado Municipal	5.50	nd	5.00	5.50
Chiquimula	La Terminal	7.00	nd	7.00	nd
El Progreso	Centro Municipal de Comercialización	4.75	5.25	nd	4.25
Quiché	La Terminal	6.00	6.00	6.00	6.00
Escuintla	Mercado No. 1	nd	7.00	nd	6.00
Guatemala*	Villa Nueva	8.00	7.00	6.00	6.00
Huehuetenango	La Terminal	7.00	7.50	nd	nd
Izabal	La Revolución	5.00	5.00	6.00	5.00
Jalapa	Mercado Municipal	5.50	5.00	5.00	5.00
Jutiapa	La Terminal	5.00	5.00	5.00	5.00
Petén	Mercado Municipal de Poptún	6.00	6.00	6.00	6.00
Quetzaltenango	La Terminal	6.00	5.00	6.00	nd
Retalhuleu	La Terminal	8.00	8.00	8.00	8.00
Sacatepéquez	Mercado Central	5.00	6.00	6.00	5.00
San Marcos*	San Pedro	5.00	5.00	5.00	5.00
Santa Rosa	Mercado Municipal Cuilapa	5.50	so	6.00	so
Sololá	Mercado Municipal	6.00	6.50	6.50	6.00
Suchitepéquez*	Mercado Central No.1	6.50	6.50	nd	6.00
Totonicapán*	Mercado Municipal	6.00	6.00	5.00	5.00
Zacapa	Mercado Municipal	nd	nd	5.00	5.00

* De segunda calidad. ND: No hay datos SO: Sin oferta

5ta. Ave. 5-06 zora 9, Tel. 2334-1048 2360-4425 y 28



Maíz Amarillo de Primera por libra		15 al 21 de Julio	22 al 28 de Julio	29 de julio al 4 de agosto	5 al 11 de Agosto
Departamento	Mercado				
Alta Verapaz	La Terminal	1.50	1.50	1.45	1.70
Baja Verapaz	Municipal	1.60	1.60	1.50	1.50
Chimaltenango	Mercado Municipal	1.40	nd	1.70	1.70
El Progreso	Centro Municipal de Comercialización	so	so	nd	so
Quiché*	La Terminal	2.00	2.00	2.00	2.00
Escuintla	Mercado No. 1	nd	1.45	nd	1.50
Huehuetenango	La Terminal	1.75	1.75	nd	nd
Izabal*	La Revolución	so	so	so	so
Jalapa	Mercado Municipal	1.60	1.50	1.60	1.60
Jutiapa	La Terminal	1.50	1.35	1.30	1.40
Petén*	Mercado Municipal de Poptún	1.50	1.40	1.75	1.75
Quetzaltenango	La Terminal	1.60	1.60	1.60	nd
Retalhuleu	La Terminal	1.75	1.70	1.75	1.75
Sacatepéquez	Mercado Central	1.50	1.50	1.55	1.55
San Marcos	San Pedro	1.70	1.70	1.70	1.65
Santa Rosa	Mercado Municipal Cuilapa	1.25	so	1.45	so
Sololá	Mercado Municipal	2.30	2.15	2.25	2.25
Suchitepéquez*	Mercado Central No.1	1.65	1.65	nd	1.75
Totonicapán	Mercado Municipal	1.50	1.50	1.55	1.60
Zacapa	Mercado Municipal	nd	nd	so	so



Maíz Blanco de Primera por libra		15 al 21 de Julio	22 al 28 de Julio	29 de julio al 4 de agosto	5 al 11 de Agosto
Departamento	Mercado				
Alta Verapaz	La Terminal	1.40	1.60	1.50	1.75
Baja Verapaz	Municipal	1.25	1.50	1.50	1.50
Chimaltenango	Mercado Municipal	1.50	nd	1.75	1.75
Chiquimula	La Terminal	1.50	nd	1.60	nd
El Progreso	Centro Municipal de Comercialización	1.75	1.75	nd	1.75
Quiché	La Terminal	1.80	1.80	1.80	1.80
Escuintla	Mercado No. 1	nd	1.60	nd	1.60
Guatemala*	Villa Nueva	1.50	1.60	1.60	1.60
Huehuetenango	La Terminal	1.60	1.60	nd	nd
Izabal	La Revolución	1.65	1.70	1.70	1.70
Jalapa	Mercado Municipal	1.60	1.40	1.50	1.50
Jutiapa	La Terminal	1.50	1.35	1.30	1.40
Petén	Mercado Municipal de Poptún	1.30	1.30	1.40	1.40
Quetzaltenango	La Terminal	1.65	1.70	1.65	nd
Retalhuleu	La Terminal	1.70	1.60	1.65	1.65
Sacatepéquez	Mercado Central	1.50	1.50	1.55	1.55
San Marcos	San Pedro	1.55	1.55	1.60	1.60
Santa Rosa	Mercado Municipal Cuilapa	1.25	so	1.35	so
Sololá	Mercado Municipal	2.25	2.10	2.30	2.30
Suchitepéquez*	Mercado Central No.1	1.65	1.65	nd	1.75
Totonicapán	Mercado Municipal	1.50	1.50	1.55	1.60
Zacapa	Mercado Municipal	nd	nd	1.40	1.50

* De segunda calidad. ND: No hay datos SO: Sin oferta

5ta. Ave. 5-06 zora 9, Tel. 2334-1048 2360-4425 y 28



Hortalizas

	Cebolla Blanca con tallo, grande , de primera por manojo de 10 Unidades		15 al 21 de Julio	22 al 28 de Julio	29 de julio al 4 de agosto	5 al 11 de Agosto
	Departamento	Mercado				
	El Progreso	Centro Municipal de Comercialización	10.00	10.00	nd	10.00
	Quiché*	La Terminal	6.00	6.00	6.00	5.00
	Jutiapa	La Terminal	10.00	nd	9.00	8.00
	Petén	Mercado Municipal de Poptún	10.00	nd	9.00	12.00
	Quetzaltenango	La Terminal	6.00	6.00	6.00	nd
	Totonicapán*	Mercado Municipal	5.00	6.00	5.50	8.00

	Cebolla Blanca con tallo, mediana, de primera por manojo de 10 Unidades		15 al 21 de Julio	22 al 28 de Julio	29 de julio al 4 de agosto	5 al 11 de Agosto
	Departamento	Mercado				
	Alta Verapaz*	La Terminal	5.50	6.00	6.00	5.00
	Baja Verapaz*	Municipal	5.00	5.50	5.50	5.50
	Chimaltenango	Mercado Municipal	5.00	nd	6.00	8.00
	Escuintla	Mercado No. 1	nd	nd	nd	10.00
	Guatemala*	Villa Nueva	8.00	8.00	8.00	8.00
	Huehuetenango*	La Terminal	4.00	nd	nd	nd
	Izabal*	La Revolución	10.00	10.00	8.00	10.00
	Jalapa	Mercado Municipal	5.00	5.00	5.00	7.00
	Retalhuleu	La Terminal	5.00	nd	6.00	8.00
	Sacatepéquez*	Mercado Central	8.00	7.00	6.00	6.00
	San Marcos*	San Pedro	5.00	nd	5.00	5.00
	Santa Rosa	Mercado Municipal Cuilapa	5.00	nd	6.00	7.00
	Sololá	Mercado Municipal	5.00	nd	3.50	4.00
	Suchitepéquez*	Mercado Central No.1	7.00	7.00	nd	7.00
	Zacapa	Mercado Municipal	nd	nd	4.00	8.00

	Cebolla Blanca Seca, nacional, grande, de primera por libra		15 al 21 de Julio	22 al 28 de Julio	29 de julio al 4 de agosto	5 al 11 de Agosto
	Departamento	Mercado				
	Baja Verapaz	Municipal	3.00	3.00	4.00	4.00
	Chiquimula	La Terminal	5.00	nd	4.50	nd
	Huehuetenango	La Terminal	2.00	nd	nd	nd
	Jalapa	Mercado Municipal	3.50	4.00	4.00	4.00
	Jutiapa	La Terminal	4.00	nd	4.00	4.00
	Petén	Mercado Municipal de Poptún	3.00	nd	3.50	3.50
	Sacatepéquez	Mercado Central	2.50	2.50	4.00	2.50
	Santa Rosa	Mercado Municipal Cuilapa	3.00	nd	3.50	3.00
	Totonicapán	Mercado Municipal	3.00	3.00	3.00	3.00

* De segunda calidad. ND: No hay datos SO: Sin oferta

5ta. Ave. 5-06 zora 9, Tel. 2334-1048 2360-4425 y 28



Cebolla Blanca Seca, nacional, mediana, de primera por libra		15 al 21 de Julio	22 al 28 de Julio	29 de julio al 4 de agosto	5 al 11 de Agosto
Departamento	Mercado				
Chimaltenango	Mercado Municipal	3.00	nd	3.50	3.50
Chiquimula	La Terminal	4.50	nd	4.00	nd
Quiché*	La Terminal	3.00	2.75	2.75	2.75
Escuintla*	Mercado No. 1	nd	nd	nd	4.00
Guatemala*	Villa Nueva	3.00	3.00	3.00	3.00
Izabal*	La Revolución	4.00	4.00	4.00	4.00
Quetzaltenango	La Terminal	3.00	4.00	3.00	nd
Retalhuleu	La Terminal	4.25	nd	3.00	3.25
San Marcos	San Pedro	3.00	nd	4.00	3.00
Sololá	Mercado Municipal	3.50	nd	4.00	3.50
Suchitepéquez*	Mercado Central No.1	3.50	3.50	nd	3.50
Zacapa	Mercado Municipal	nd	nd	3.50	3.50

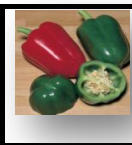

Chile Pimiento grande, de primera por unidad		15 al 21 de Julio	22 al 28 de Julio	29 de julio al 4 de agosto	5 al 11 de Agosto
Departamento	Mercado				
Alta Verapaz	La Terminal	1.50	1.25	1.50	2.00
Baja Verapaz	Municipal	2.00	2.00	2.00	2.00
Chimaltenango	Mercado Municipal	2.00	nd	2.00	2.00
Chiquimula	La Terminal	2.00	nd	2.00	nd
El Progreso	Centro Municipal de Comercialización	2.00	2.00	nd	2.50
Quiché	La Terminal	2.50	3.00	2.00	2.00
Escuintla	Mercado No. 1	nd	nd	nd	2.00
Guatemala*	Villa Nueva	1.50	1.75	2.00	1.50
Huehuetenango	La Terminal	1.50	nd	nd	nd
Izabal	La Revolución	2.00	2.00	2.00	2.00
Jalapa	Mercado Municipal	1.50	1.00	1.50	1.50
Jutiapa	La Terminal	2.50	nd	2.00	2.00
Petén	Mercado Municipal de Poptún	2.00	nd	2.00	3.00
Quetzaltenango	La Terminal	1.75	2.00	1.75	nd
Retalhuleu*	La Terminal	2.75	nd	2.00	1.50
Sacatepéquez	Mercado Central	2.50	2.00	2.00	2.00
San Marcos	San Pedro	1.50	nd	1.50	2.00
Santa Rosa	Mercado Municipal Cuilapa	1.50	nd	1.75	2.00
Sololá	Mercado Municipal	2.00	nd	2.00	2.00



Chile Pimiento mediano, de primera por unidad		15 al 21 de Julio	22 al 28 de Julio	29 de julio al 4 de agosto	5 al 11 de Agosto
Departamento	Mercado				
Chimaltenango	Mercado Municipal	1.50	nd	1.50	1.50
Chiquimula	La Terminal	1.50	nd	1.50	nd
Guatemala*	Villa Nueva	1.00	1.25	1.50	1.00
Sacatepéquez	Mercado Central	2.00	1.50	1.50	1.50
Sololá	Mercado Municipal	1.75	nd	1.50	1.50
Suchitepéquez*	Mercado Central No.1	2.00	2.00	nd	2.00
Totonicapán*	Mercado Municipal	2.00	2.00	1.50	2.00
Zacapa*	Mercado Municipal	nd	nd	2.10	1.75

* De segunda calidad. ND: No hay datos SO: Sin oferta

5ta. Ave. 5-06 zora 9, Tel. 2334-1048 2360-4425 y 28



Guisquil grande, de primera por mano (5 unidades)		15 al 21 de Julio	22 al 28 de Julio	29 de julio al 4 de agosto	5 al 11 de Agosto
Departamento	Mercado				
Alta Verapaz	La Terminal	12.00	11.50	10.00	12.00
Baja Verapaz	Municipal	9.00	10.00	9.50	10.00
Chimaltenango	Mercado Municipal	10.00	nd	8.00	9.00
Chiquimula	La Terminal	12.50	nd	10.50	nd
El Progreso	Centro Municipal de Comercialización	10.00	10.00	nd	12.00
Quiché	La Terminal	10.00	12.00	10.00	12.00
Escuintla	Mercado No. 1	nd	nd	nd	10.00
Guatemala*	Villa Nueva	10.00	10.00	9.00	10.00
Huehuetenango	La Terminal	10.00	nd	nd	nd
Izabal	La Revolución	15.00	15.00	12.00	18.00
Jalapa	Mercado Municipal	13.00	12.50	12.50	12.50
Jutiapa	La Terminal	13.00	nd	12.00	12.50
Quetzaltenango*	La Terminal	10.00	10.50	9.00	nd
Retalhuleu	La Terminal	13.00	nd	10.50	10.00
Sacatepéquez	Mercado Central	6.00	8.00	6.00	8.00
San Marcos	San Pedro	15.00	nd	13.00	8.50
Sololá	Mercado Municipal	9.50	nd	9.00	7.50
Totonicapán	Mercado Municipal	12.50	15.00	11.00	11.00
Zacapa*	Mercado Municipal	nd	nd	10.00	12.00



Guisquil mediano, de primera por mano (5 unidades)		15 al 21 de Julio	22 al 28 de Julio	29 de julio al 4 de agosto	5 al 11 de Agosto
Departamento	Mercado				
Chimaltenango	Mercado Municipal	6.00	nd	5.75	7.75
Chiquimula	La Terminal	10.50	nd	10.50	nd
Petén	Mercado Municipal de Poptún	15.00	nd	15.00	15.00
Santa Rosa	Mercado Municipal Cuilapa	10.00	nd	10.00	10.00
Sololá	Mercado Municipal	7.50	nd	6.00	5.50
Suchitepéquez*	Mercado Central No.1	11.00	12.00	nd	10.00



Papa Larga, lavada, grande, de primera por libra		15 al 21 de Julio	22 al 28 de Julio	29 de julio al 4 de agosto	5 al 11 de Agosto
Departamento	Mercado				
Baja Verapaz	Municipal	3.00	3.00	3.00	3.00
Chimaltenango	Mercado Municipal	2.50	nd	2.00	2.00
Chiquimula	La Terminal	3.00	nd	2.50	nd
El Progreso	Centro Municipal de Comercialización	3.00	3.00	nd	3.00
Escuintla	Mercado No. 1	nd	nd	nd	2.50
Guatemala*	Villa Nueva	3.00	3.00	2.50	2.50
Huehuetenango	La Terminal	1.00	nd	nd	nd
Izabal*	La Revolución	3.00	3.00	2.50	2.50
Jutiapa	La Terminal	2.50	nd	3.00	2.50
Petén	Mercado Municipal de Poptún	3.50	nd	3.50	3.50
Retalhuleu	La Terminal	2.50	nd	2.50	2.50
Sacatepéquez	Mercado Central	2.75	2.75	2.50	2.00
Sololá	Mercado Municipal	3.50	nd	2.75	2.75
Totonicapán	Mercado Municipal	1.75	2.00	1.75	1.75
Zacapa*	Mercado Municipal	nd	nd	2.50	2.50

* De segunda calidad. ND: No hay datos SO: Sin oferta

5ta. Ave. 5-06 zora 9, Tel. 2334-1048 2360-4425 y 28

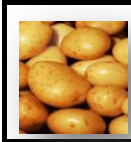

Papa Larga, lavada, mediana, de primera por libra		15 al 21 de Julio	22 al 28 de Julio	29 de julio al 4 de agosto	5 al 11 de Agosto
Departamento	Mercado				
Chimaltenango	Mercado Municipal	2.00	nd	1.50	2.00
Chiquimula	La Terminal	3.00	nd	2.50	nd
Quiché*	La Terminal	2.50	3.00	2.50	2.50
Izabal*	La Revolución	3.00	3.00	2.50	2.50
Jalapa*	Mercado Municipal	3.00	3.00	2.50	3.00
Quetzaltenango	La Terminal	2.00	2.50	2.00	nd
Sacatepéquez*	Mercado Central	2.50	2.75	2.50	2.00
Santa Rosa*	Mercado Municipal Cuilapa	3.50	nd	2.50	3.00
Sololá	Mercado Municipal	2.00	nd	2.00	2.00
Suchitepéquez*	Mercado Central No.1	3.00	3.00	nd	2.50



Papa Loman, lavada, grande, de primera por libra		15 al 21 de Julio	22 al 28 de Julio	29 de julio al 4 de agosto	5 al 11 de Agosto
Departamento	Mercado				
Baja Verapaz	Municipal	3.00	3.00	3.00	3.00
Chimaltenango	Mercado Municipal	2.50	nd	2.00	2.00
Chiquimula	La Terminal	3.00	nd	2.50	nd
Escuintla	Mercado No. 1	nd	nd	nd	3.00
Huehuetenango	La Terminal	1.00	nd	nd	nd
Izabal*	La Revolución	3.50	3.50	3.00	3.00
Jalapa	Mercado Municipal	3.50	3.50	3.50	3.00
Jutiapa	La Terminal	2.50	nd	3.00	2.50
Petén	Mercado Municipal de Poptún	3.00	nd	3.00	3.00
Quetzaltenango	La Terminal	2.25	2.50	2.25	nd
Retalhuleu	La Terminal	2.75	nd	2.75	2.50
San Marcos	San Pedro	2.00	nd	2.00	1.50
Santa Rosa	Mercado Municipal Cuilapa	3.00	nd	2.50	3.00
Sololá	Mercado Municipal	3.50	nd	2.50	2.50
Totonicapán	Mercado Municipal	2.00	2.50	2.00	2.00
Zacapa*	Mercado Municipal	nd	nd	so	so



Papa Loman, lavada, mediana, de primera por libra		15 al 21 de Julio	22 al 28 de Julio	29 de julio al 4 de agosto	5 al 11 de Agosto
Departamento	Mercado				
Chimaltenango	Mercado Municipal	2.00	nd	2.00	2.00
Chiquimula	La Terminal	3.00	nd	2.50	nd
Quiché*	La Terminal	2.50	3.00	2.50	2.50
Guatemala*	Villa Nueva	2.50	2.00	2.00	2.00
Izabal*	La Revolución	3.50	3.50	3.00	3.00
San Marcos	San Pedro	1.50	nd	1.50	1.25
Sololá	Mercado Municipal	3.00	nd	2.50	2.50
Suchitepéquez*	Mercado Central No.1	3.00	3.00	nd	2.50

* De segunda calidad. ND: No hay datos SO: Sin oferta

5ta. Ave. 5-06 zora 9, Tel. 2334-1048 2360-4425 y 28



Pepino grande, de primera por unidad		15 al 21 de Julio	22 al 28 de Julio	29 de julio al 4 de agosto	5 al 11 de Agosto
Departamento	Mercado				
Baja Verapaz	Municipal	1.00	1.75	1.50	1.75
Chimaltenango	Mercado Municipal	2.00	nd	1.50	1.50
Escuintla	Mercado No. 1	nd	nd	nd	1.50
Huehuetenango	La Terminal	1.00	nd	nd	nd
Izabal*	La Revolución	2.00	2.00	2.00	2.00
Jalapa	Mercado Municipal	1.00	1.00	1.50	1.50
Jutiapa	La Terminal	2.00	nd	2.00	2.00
Petén	Mercado Municipal de Poptún	2.00	nd	2.00	2.00
Quetzaltenango*	La Terminal	1.50	1.00	1.50	nd
Retalhuleu*	La Terminal	1.50	nd	2.00	1.50
Sacatepéquez	Mercado Central	2.50	2.00	1.50	2.00
San Marcos	San Pedro	2.50	nd	1.50	2.00
Santa Rosa	Mercado Municipal Cuilapa	2.50	nd	2.00	2.00
Sololá	Mercado Municipal	2.00	nd	2.00	2.00
Totonicapán	Mercado Municipal	2.00	2.00	2.00	2.00



Pepino mediano, de primera por unidad		15 al 21 de Julio	22 al 28 de Julio	29 de julio al 4 de agosto	5 al 11 de Agosto
Departamento	Mercado				
Alta Verapaz	La Terminal	1.00	1.00	1.00	1.00
Chimaltenango	Mercado Municipal	1.50	nd	1.00	1.00
Quiché*	La Terminal	2.50	2.00	2.00	2.00
Guatemala*	Villa Nueva	1.50	2.00	2.00	2.00
Izabal*	La Revolución	1.00	1.00	1.00	1.00
Sacatepéquez	Mercado Central	2.00	1.50	1.50	1.50
San Marcos	San Pedro	1.50	nd	1.50	1.50
Sololá	Mercado Municipal	1.75	nd	1.50	1.50
Suchitepéquez*	Mercado Central No.1	2.00	2.00	nd	2.00
Zacapa*	Mercado Municipal	nd	nd	1.75	2.00



Repollo Blanco, grande, de primera por unidad		15 al 21 de Julio	22 al 28 de Julio	29 de julio al 4 de agosto	5 al 11 de Agosto
Departamento	Mercado				
Baja Verapaz*	Municipal	6.00	5.00	6.00	6.00
Chimaltenango*	Mercado Municipal	4.00	nd	4.00	3.00
Huehuetenango	La Terminal	5.00	nd	nd	nd
Izabal*	La Revolución	10.00	10.00	8.00	8.00
Jalapa	Mercado Municipal	7.00	7.00	8.00	7.00
Jutiapa	La Terminal	10.00	nd	10.00	8.00
Retalhuleu	La Terminal	5.00	nd	4.00	4.50
San Marcos	San Pedro	4.00	nd	4.00	4.00
Santa Rosa	Mercado Municipal Cuilapa	12.00	nd	7.00	10.00
Sololá	Mercado Municipal	4.00	nd	4.00	3.50
Suchitepéquez*	Mercado Central No.1	8.00	8.00	nd	6.00
Totonicapán	Mercado Municipal	4.00	3.50	3.50	4.00

* De segunda calidad. ND: No hay datos SO: Sin oferta

5ta. Ave. 5-06 zora 9, Tel. 2334-1048 2360-4425 y 28



Repollo Blanco, mediano, de primera por unidad		15 al 21 de Julio	22 al 28 de Julio	29 de julio al 4 de agosto	5 al 11 de Agosto
Departamento	Mercado				
Quiché*	La Terminal	5.00	5.00	5.00	5.00
Escuintla*	Mercado No. 1	nd	nd	nd	5.50
Guatemala*	Villa Nueva	5.00	5.00	5.00	5.00
Huehuetenango	La Terminal	4.00	nd	nd	nd
Izabal*	La Revolución	7.00	7.00	6.00	7.00
Petén	Mercado Municipal de Poptún	8.00	nd	7.00	9.00
Quetzaltenango	La Terminal	4.00	4.00	4.00	nd
San Marcos	San Pedro	3.00	nd	3.00	3.00
Sololá	Mercado Municipal	3.00	nd	3.50	3.50
Zacapa*	Mercado Municipal	nd	nd	6.00	7.50



Tomate Industrial, grande, de primera por libra		15 al 21 de Julio	22 al 28 de Julio	29 de julio al 4 de agosto	5 al 11 de Agosto
Departamento	Mercado				
Baja Verapaz	Municipal	2.50	3.00	3.00	3.00
El Progreso	Centro Municipal de Comercialización	3.00	3.00	nd	3.50
Escuintla	Mercado No. 1	nd	nd	nd	3.50
Huehuetenango	La Terminal	2.00	nd	nd	nd
Izabal*	La Revolución	4.00	4.00	3.50	4.00
Jalapa	Mercado Municipal	3.50	3.50	3.00	4.00
Jutiapa	La Terminal	3.00	nd	3.00	3.00
Petén	Mercado Municipal de Poptún	3.50	nd	3.50	4.00
Quetzaltenango	La Terminal	3.00	2.00	2.50	nd
Sacatepéquez	Mercado Central	3.00	2.75	3.50	3.50
San Marcos	San Pedro	2.50	nd	3.50	3.50
Santa Rosa	Mercado Municipal Cuilapa	3.00	nd	3.50	3.00
Sololá	Mercado Municipal	3.50	nd	3.50	4.00
Totonicapán	Mercado Municipal	3.00	2.75	2.75	3.50



Tomate Industrial, mediano, de primera por libra		15 al 21 de Julio	22 al 28 de Julio	29 de julio al 4 de agosto	5 al 11 de Agosto
Departamento	Mercado				
Alta Verapaz	La Terminal	3.00	3.00	3.00	3.50
El Progreso	Centro Municipal de Comercialización	2.00	2.00	nd	2.50
Quiché*	La Terminal	2.00	2.50	2.50	2.50
Guatemala*	Villa Nueva	2.50	3.00	3.00	3.50
Izabal*	La Revolución	3.00	3.00	3.25	3.50
Retalhuleu	La Terminal	3.00	nd	3.00	3.75
Sololá	Mercado Municipal	3.00	nd	3.00	3.50
Suchitepéquez*	Mercado Central No.1	3.00	3.00	nd	3.00
Zacapa*	Mercado Municipal	nd	nd	3.75	3.50

* De segunda calidad. ND: No hay datos SO: Sin oferta

5ta. Ave. 5-06 zora 9, Tel. 2334-1048 2360-4425 y 28

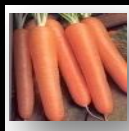

Zanahoria grande, de primera por docena		15 al 21 de Julio	22 al 28 de Julio	29 de julio al 4 de agosto	5 al 11 de Agosto
Departamento	Mercado				
Baja Verapaz	Municipal	20.00	20.00	20.00	16.00
Chimaltenango	Mercado Municipal	15.00	nd	14.00	14.00
El Progreso	Centro Municipal de Comercialización	18.00	18.00	nd	18.00
Quiché*	La Terminal	12.00	12.00	12.00	12.00
Huehuetenango	La Terminal	10.00	nd	nd	nd
Izabal*	La Revolución	25.00	20.00	23.00	24.00
Jalapa	Mercado Municipal	20.00	20.00	18.00	20.00
Jutiapa	La Terminal	24.00	nd	22.00	20.00
Petén	Mercado Municipal de Poptún	24.00	nd	22.00	22.00
Quetzaltenango*	La Terminal	8.50	7.00	6.50	nd
Retalhuleu*	La Terminal	18.00	nd	18.00	18.00
Sacatepéquez	Mercado Central	10.00	15.00	10.00	15.00
San Marcos	San Pedro	8.00	nd	9.00	8.00
Santa Rosa	Mercado Municipal Cuilapa	20.00	nd	20.00	20.00
Sololá	Mercado Municipal	8.50	nd	7.00	7.50
Totonicapán*	Mercado Municipal	6.00	6.00	7.00	7.00



Zanahoria mediana, de primera por docena		15 al 21 de Julio	22 al 28 de Julio	29 de julio al 4 de agosto	5 al 11 de Agosto
Departamento	Mercado				
Alta Verapaz	La Terminal	12.00	12.00	12.00	18.00
Chimaltenango	Mercado Municipal	10.00	nd	8.00	8.00
Escuintla*	Mercado No. 1	nd	nd	nd	15.00
Guatemala*	Villa Nueva	10.00	10.00	13.00	10.00
Sacatepéquez	Mercado Central	9.00	12.00	10.00	12.00
San Marcos	San Pedro	5.00	nd	8.00	6.00
Sololá	Mercado Municipal	3.00	nd	5.00	5.00
Suchitepéquez*	Mercado Central No.1	15.00	15.00	nd	15.00
Zacapa*	Mercado Municipal	nd	nd	20.00	22.00

* De segunda calidad. ND: No hay datos SO: Sin oferta

5ta. Ave. 5-06 zora 9, Tel. 2334-1048 2360-4425 y 28

Frutas



Aguacate Criollo, grande, de segunda por unidad		15 al 21 de Julio	22 al 28 de Julio	29 de julio al 4 de agosto	5 al 11 de Agosto
Departamento	Mercado				
Baja Verapaz	Municipal	2.50	2.50	2.50	3.50
Guatemala	Villa Nueva	2.00	2.50	3.00	3.00
Izabal	La Revolución	4.00	4.00	5.00	5.00
Quetzaltenango	La Terminal	2.00	2.50	2.00	nd
Zacapa	Mercado Municipal	nd	nd	3.50	4.00



Aguacate Criollo, mediano, de primera por unidad		15 al 21 de Julio	22 al 28 de Julio	29 de julio al 4 de agosto	5 al 11 de Agosto
Departamento	Mercado				
Alta Verapaz	La Terminal	2.00	2.00	2.00	4.00
Chimaltenango	Mercado Municipal	2.00	nd	3.00	3.50
Chiquimula	La Terminal	3.00	nd	3.00	nd
Quiché*	La Terminal	2.00	2.50	2.00	2.00
Izabal*	La Revolución	3.00	3.00	4.00	3.50
Sacatepéquez*	Mercado Central	2.00	2.00	2.00	2.00
San Marcos	San Pedro	2.00	nd	2.00	3.00
Sololá	Mercado Municipal	1.50	nd	1.50	2.50
Suchitepéquez*	Mercado Central No.1	3.50	3.50	nd	4.50



Aguacate Hass Azteca, nacional, grande, de primera por unidad		15 al 21 de Julio	22 al 28 de Julio	29 de julio al 4 de agosto	5 al 11 de Agosto
Departamento	Mercado				
Chimaltenango	Mercado Municipal	3.50	nd	3.50	4.50
El Progreso	Centro Municipal de Comercialización	5.00	5.00	nd	5.00
Escuintla	Mercado No. 1	nd	nd	nd	5.00
Guatemala*	Villa Nueva	3.00	3.50	3.00	3.50
Huehuetenango	La Terminal	2.50	nd	nd	nd
Jalapa	Mercado Municipal	5.00	7.00	5.00	6.00
Jutiapa	La Terminal	5.00	nd	6.00	5.00
Petén	Mercado Municipal de Poptún	6.00	nd	6.00	6.00
Quetzaltenango*	La Terminal	3.50	3.50	3.00	nd
Retalhuleu	La Terminal	5.00	nd	5.00	5.00
Sacatepéquez	Mercado Central	3.00	3.50	3.00	3.50
San Marcos	San Pedro	so	so	so	5.00
Santa Rosa	Mercado Municipal Cuilapa	so	nd	5.00	so

* De segunda calidad. ND: No hay datos SO: Sin oferta

5ta. Ave. 5-06 zora 9, Tel. 2334-1048 2360-4425 y 28



Aguacate Hass Azteca, nacional, mediano, de primera por unidad		15 al 21 de Julio	22 al 28 de Julio	29 de julio al 4 de agosto	5 al 11 de Agosto
Departamento	Mercado				
Alta Verapaz*	La Terminal	3.00	3.00	3.00	5.00
Baja Verapaz*	Municipal	2.50	3.50	3.50	5.00
El Progreso*	La Terminal	nd	nd	nd	nd
Guatemala	Villa Nueva	3.00	3.50	3.00	4.00
Sacatepéquez	Mercado Central	3.00	3.00	3.00	4.00
San Marcos	San Pedro	2.50	nd	2.50	3.50
Zacapa	Mercado Municipal	nd	nd	5.00	5.00

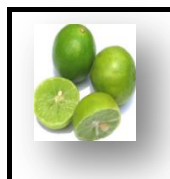

Limon Criollo, grande, de primera por mano (5 unidades)		15 al 21 de Julio	22 al 28 de Julio	29 de julio al 4 de agosto	5 al 11 de Agosto
Departamento	Mercado				
Alta Verapaz	La Terminal	1.25	2.00	1.75	1.25
El Progreso	Centro Municipal de Comercialización	2.00	2.00	nd	2.00
Escuintla	Mercado No. 1	nd	nd	nd	2.00
Huehuetenango	La Terminal	2.00	nd	nd	nd
Izabal*	La Revolución	2.25	2.50	1.00	1.25
Jalapa	Mercado Municipal	1.00	1.00	2.00	1.00
Jutiapa	La Terminal	2.00	nd	2.00	1.00
Quetzaltenango	La Terminal	2.00	1.50	2.00	nd
Retalhuleu*	La Terminal	2.00	nd	2.00	2.00
Sacatepéquez	Mercado Central	2.00	2.00	2.00	2.00
San Marcos	San Pedro	2.00	nd	3.00	2.50
Santa Rosa	Mercado Municipal Cuilapa	2.00	nd	2.50	2.00
Sololá	Mercado Municipal	2.00	nd	2.75	2.00
Totonicapán	Mercado Municipal	2.75	2.75	2.50	2.00



Limón Criollo, mediano, de primera por mano (5 unidades)		15 al 21 de Julio	22 al 28 de Julio	29 de julio al 4 de agosto	5 al 11 de Agosto
Departamento	Mercado				
Baja Verapaz	Municipal	1.25	1.50	1.75	1.25
Quiché*	La Terminal	1.00	1.00	1.50	1.00
Guatemala	Villa Nueva	2.00	2.00	2.00	2.00
Izabal	La Revolución	2.00	2.00	2.00	1.00
Petén	Mercado Municipal de Poptún	2.50	nd	2.50	2.50
Sacatepéquez	Mercado Central	2.00	2.00	2.00	1.00
Suchitepéquez*	Mercado Central No.1	2.00	1.00	nd	1.50
Totonicapán	Mercado Municipal	2.50	2.25	2.00	1.75
Zacapa*	Mercado Municipal	nd	nd	2.00	2.50

* De segunda calidad. ND: No hay datos SO: Sin oferta

5ta. Ave. 5-06 zora 9, Tel. 2334-1048 2360-4425 y 28



Limon Persa, grande, de primera por mano (5 unidades)		15 al 21 de Julio	22 al 28 de Julio	29 de julio al 4 de agosto	5 al 11 de Agosto
Departamento	Mercado				
Alta Verapaz	La Terminal	2.50	3.50	2.50	3.00
Chimaltenango	Mercado Municipal	3.00	nd	2.50	2.50
Chiquimula	La Terminal	3.00	nd	3.00	nd
El Progreso	Centro Municipal de Comercialización	4.00	4.00	nd	4.00
Escuintla	Mercado No. 1	nd	nd	nd	3.00
Huehuetenango	La Terminal	3.00	nd	nd	nd
Izabal*	La Revolución	3.50	3.75	2.50	2.50
Jalapa*	Mercado Municipal	2.00	2.00	2.50	2.00
Jutiapa	La Terminal	3.00	nd	3.00	2.00
Quetzaltenango*	La Terminal	2.50	3.00	2.50	nd
Retalhuleu	La Terminal	3.00	nd	3.00	3.00
Sacatepéquez	Mercado Central	3.00	3.00	3.00	2.50
San Marcos	San Pedro	3.00	nd	4.00	3.50
Santa Rosa*	Mercado Municipal Cuilapa	3.00	nd	3.50	3.00
Sololá	Mercado Municipal	3.00	nd	3.50	3.00
Zacapa	Mercado Municipal	nd	nd	3.00	3.00

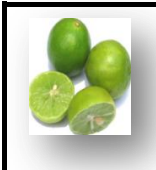

Limón Persa, mediano, de primera por mano (5 unidades)		15 al 21 de Julio	22 al 28 de Julio	29 de julio al 4 de agosto	5 al 11 de Agosto
Departamento	Mercado				
Baja Verapaz	Municipal	2.50	2.50	2.50	2.00
Quiché*	La Terminal	2.00	2.00	2.50	2.00
Guatemala*	Villa Nueva	3.00	3.00	3.00	3.00
Sololá*	Mercado Municipal	2.00	nd	2.50	2.00
Suchitepéquez*	Mercado Central No.1	3.00	2.00	nd	2.50



Manzana Del Prado, mediana, de primera por libra		15 al 21 de Julio	22 al 28 de Julio	29 de julio al 4 de agosto	5 al 11 de Agosto
Departamento	Mercado				
El Progreso	Centro Municipal de Comercialización	10.75	10.75	nd	10.75



Melón Cantaloupe, grande, de primera por unidad		15 al 21 de Julio	22 al 28 de Julio	29 de julio al 4 de agosto	5 al 11 de Agosto
Departamento	Mercado				
Baja Verapaz*	Municipal	10.00	10.00	10.00	10.00
Chiquimula	La Terminal	8.00	nd	8.00	nd
El Progreso	Centro Municipal de Comercialización	10.00	10.00	nd	15.00
Escuintla	Mercado No. 1	nd	nd	nd	10.00
Guatemala*	Villa Nueva	11.00	12.00	12.00	12.00
Huehuetenango	La Terminal	10.00	nd	nd	nd
Izabal	La Revolución	so	so	so	so
Jutiapa	La Terminal	9.00	nd	7.00	8.00
Quetzaltenango	La Terminal	10.00	12.00	10.00	nd
Retalhuleu	La Terminal	10.00	nd	10.00	11.00
Sacatepéquez*	Mercado Central	12.00	12.00	10.00	12.00
Sololá	Mercado Municipal	11.00	nd	12.00	13.00

* De segunda calidad. ND: No hay datos SO: Sin oferta

5ta. Ave. 5-06 zora 9, Tel. 2334-1048 2360-4425 y 28



Melón Cantaloupe, mediano, de primera por unidad		15 al 21 de Julio	22 al 28 de Julio	29 de julio al 4 de agosto	5 al 11 de Agosto
Departamento	Mercado				
Alta Verapaz	La Terminal	10.00	9.00	8.00	8.00
Chimaltenango*	Mercado Municipal	7.00	nd	10.00	10.00
Chiquimula	La Terminal	8.00	nd	8.00	nd
Quiché*	La Terminal	10.00	10.00	10.00	10.00
Guatemala*	Villa Nueva	8.00	10.00	10.00	10.00
Izabal	La Revolución	so	so	so	so
Jalapa*	Mercado Municipal	so	10.00	8.00	12.00
Petén*	Mercado Municipal de Poptún	10.00	nd	9.00	9.00
Sacatepéquez*	Mercado Central	10.00	10.00	8.00	10.00
San Marcos	San Pedro	so	nd	so	so
Santa Rosa*	Mercado Municipal Cuilapa	10.00	nd	10.00	10.00
Sololá	Mercado Municipal	9.00	nd	8.00	10.00
Suchitepéquez*	Mercado Central No.1	12.00	13.00	nd	15.00
Totonicapán	Mercado Municipal	10.00	10.00	8.00	10.00
Zacapa	Mercado Municipal	nd	nd	10.00	10.00



Naranja de Jugo, grande, de primera por mano (5 unidades)		15 al 21 de Julio	22 al 28 de Julio	29 de julio al 4 de agosto	5 al 11 de Agosto
Departamento	Mercado				
El Progreso	Centro Municipal de Comercialización	8.50	5.50	nd	8.50
Quiché	La Terminal	3.75	5.00	5.00	5.00
Escuintla	Mercado No. 1	nd	nd	nd	5.00
Guatemala*	Villa Nueva	3.00	5.00	5.00	5.00
Huehuetenango	La Terminal	2.50	nd	nd	nd
Izabal	La Revolución	2.50	2.50	3.50	2.50
Jutiapa	La Terminal	4.00	nd	4.00	4.00
Quetzaltenango	La Terminal	5.00	5.00	5.00	nd
Retalhuleu	La Terminal	4.50	nd	4.00	4.00
Sacatepéquez	Mercado Central	6.00	5.00	5.00	5.00
San Marcos	San Pedro	3.00	nd	3.00	3.00
Santa Rosa*	Mercado Municipal Cuilapa	5.00	nd	7.00	5.00
Sololá	Mercado Municipal	5.00	nd	5.00	4.50



Naranja de Jugo, mediana, de primera por mano (5 unidades)		15 al 21 de Julio	22 al 28 de Julio	29 de julio al 4 de agosto	5 al 11 de Agosto
Departamento	Mercado				
Baja Verapaz*	Municipal	so	so	so	so
Chimaltenango	Mercado Municipal	3.50	nd	4.50	4.50
Chiquimula	La Terminal	4.00	nd	5.00	nd
Jalapa*	Mercado Municipal	5.00	8.00	7.00	5.00
Petén*	Mercado Municipal de Poptún	5.00	nd	5.00	5.00
Sacatepéquez	Mercado Central	5.00	4.00	5.00	4.00
San Marcos	San Pedro	2.50	nd	2.50	2.50
Sololá	Mercado Municipal	4.00	nd	4.00	4.00
Suchitepéquez*	Mercado Central No.1	5.00	5.00	nd	5.00
Totonicapán*	Mercado Municipal	4.00	3.50	3.50	3.50
Zacapa*	Mercado Municipal	nd	nd	5.00	5.00

* De segunda calidad. ND: No hay datos SO: Sin oferta

5ta. Ave. 5-06 zora 9, Tel. 2334-1048 2360-4425 y 28



Papaya Criolla, grande, de primera por unidad		15 al 21 de Julio	22 al 28 de Julio	29 de julio al 4 de agosto	5 al 11 de Agosto
Departamento	Mercado				
Alta Verapaz*	La Terminal	13.00	10.00	13.00	13.00
Baja Verapaz	Municipal	18.00	18.00	15.00	15.00
Escuintla	Mercado No. 1	nd	nd	nd	15.00
Guatemala*	Villa Nueva	13.00	15.00	15.00	12.00
Huehuetenango	La Terminal	12.00	nd	nd	nd
Izabal	La Revolución	20.00	20.00	20.00	15.00
Jalapa	Mercado Municipal	15.00	15.00	12.00	15.00
Jutiapa	La Terminal	15.00	nd	12.00	10.00
Quetzaltenango*	La Terminal	12.00	15.00	12.00	nd
Sacatepéquez	Mercado Central	10.00	12.00	12.00	12.00
San Marcos	San Pedro	12.00	nd	13.00	10.00
Santa Rosa	Mercado Municipal Cuilapa	10.00	nd	15.00	12.00
Sololá	Mercado Municipal	13.00	nd	14.00	13.00
Zacapa*	Mercado Municipal	nd	nd	13.00	15.00



Papaya Criolla, mediana, de primera por unidad		15 al 21 de Julio	22 al 28 de Julio	29 de julio al 4 de agosto	5 al 11 de Agosto
Departamento	Mercado				
Chimaltenango*	Mercado Municipal	10.00	nd	10.00	10.00
El Progreso	Centro Municipal de Comercialización	15.00	15.00	nd	15.00
Quiché	La Terminal	12.00	8.00	10.00	7.50
Guatemala*	Villa Nueva	10.00	10.00	10.00	10.00
Izabal	La Revolución	10.00	15.00	12.00	10.00
Petén*	Mercado Municipal de Poptún	9.00	nd	10.00	10.00
Retalhuleu	La Terminal	9.00	nd	12.00	12.00
Sacatepéquez	Mercado Central	8.00	10.00	10.00	10.00
Sololá	Mercado Municipal	8.00	nd	12.00	11.00
Suchitepéquez*	Mercado Central No.1	15.00	13.00	nd	12.00
Totonicapán	Mercado Municipal	13.00	10.00	12.00	13.00



Piña grande, de primera por unidad		15 al 21 de Julio	22 al 28 de Julio	29 de julio al 4 de agosto	5 al 11 de Agosto
Departamento	Mercado				
Baja Verapaz	Municipal	10.00	10.00	10.00	12.00
Chiquimula	La Terminal	10.00	nd	10.00	nd
El Progreso	Centro Municipal de Comercialización	8.00	10.00	nd	12.00
Escuintla	Mercado No. 1	nd	nd	nd	7.00
Huehuetenango	La Terminal	9.00	nd	nd	nd
Izabal	La Revolución	10.00	10.00	10.00	10.00
Jalapa	Mercado Municipal	8.00	8.00	8.00	8.00
Jutiapa	La Terminal	5.00	nd	7.00	7.00
Quetzaltenango*	La Terminal	10.00	12.00	10.00	nd
Retalhuleu	La Terminal	9.00	nd	10.00	10.00
Sacatepéquez	Mercado Central	10.00	10.00	10.00	10.00
San Marcos	San Pedro	5.00	nd	8.00	7.00
Santa Rosa	Mercado Municipal Cuilapa	7.00	nd	6.50	5.00
Sololá	Mercado Municipal	13.00	nd	11.00	15.00
Suchitepéquez*	Mercado Central No.1	8.00	8.00	nd	10.00

* De segunda calidad. ND: No hay datos SO: Sin oferta

5ta. Ave. 5-06 zora 9, Tel. 2334-1048 2360-4425 y 28



Piña mediana, de primera por unidad		15 al 21 de Julio	22 al 28 de Julio	29 de julio al 4 de agosto	5 al 11 de Agosto
Departamento	Mercado				
Alta Verapaz	La Terminal	10.00	10.00	10.00	10.00
Chimaltenango*	Mercado Municipal	6.00	nd	7.00	7.00
Chiquimula	La Terminal	10.00	nd	10.00	nd
Quiché	La Terminal	8.00	7.00	7.00	7.00
Guatemala*	Villa Nueva	7.50	7.50	7.50	7.50
Izabal	La Revolución	6.00	6.00	7.00	6.00
Petén	Mercado Municipal de Poptún	8.00	nd	8.00	9.00
Sacatepéquez	Mercado Central	8.00	8.00	6.00	6.00
Sololá	Mercado Municipal	9.00	nd	8.00	12.00
Totonicapán	Mercado Municipal	10.00	12.00	10.00	10.00
Zacapa*	Mercado Municipal	nd	nd	10.00	12.00

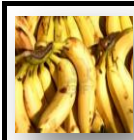

Plátano Maduro, grande, de primera por docena		15 al 21 de Julio	22 al 28 de Julio	29 de julio al 4 de agosto	5 al 11 de Agosto
Departamento	Mercado				
Chimaltenango	Mercado Municipal	18.00	nd	18.00	20.00
El Progreso	Centro Municipal de Comercialización	18.00	18.00	nd	18.00
Quiché	La Terminal	12.00	17.00	18.00	18.00
Escuintla	Mercado No. 1	nd	nd	nd	15.00
Huehuetenango	La Terminal	15.00	nd	nd	nd
Izabal	La Revolución	20.00	20.00	22.00	20.00
Jalapa	Mercado Municipal	20.00	20.00	22.00	20.00
Jutiapa	La Terminal	20.00	nd	24.00	22.00
Petén	Mercado Municipal de Poptún	20.00	nd	20.00	20.00
Quetzaltenango*	La Terminal	18.00	17.00	18.00	nd
Retalhuleu	La Terminal	18.00	nd	15.00	17.00
Sacatepéquez	Mercado Central	20.00	18.00	18.00	18.00
San Marcos	San Pedro	15.00	nd	15.00	15.00
Santa Rosa	Mercado Municipal Cuilapa	20.00	nd	20.00	20.00
Sololá	Mercado Municipal	17.00	nd	17.00	18.00
Totonicapán*	Mercado Municipal	20.00	20.00	18.00	20.00
Zacapa*	Mercado Municipal	nd	nd	22.00	22.00

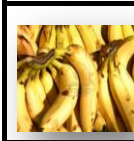

Plátano Maduro, mediano, de primera por docena		15 al 21 de Julio	22 al 28 de Julio	29 de julio al 4 de agosto	5 al 11 de Agosto
Departamento	Mercado				
Baja Verapaz*	Municipal	14.00	17.50	18.00	18.00
Chimaltenango	Mercado Municipal	15.00	nd	15.00	18.00
Guatemala*	Villa Nueva	18.00	18.00	18.00	18.00
Sacatepéquez	Mercado Central	18.00	16.00	16.00	15.00
Sololá	Mercado Municipal	15.00	nd	15.00	15.00
Suchitepéquez*	Mercado Central No.1	18.00	18.00	nd	18.00

* De segunda calidad. ND: No hay datos SO: Sin oferta

5ta. Ave. 5-06 zora 9, Tel. 2334-1048 2360-4425 y 28



Sandía Redonda, grande, de primera por unidad		15 al 21 de Julio	22 al 28 de Julio	29 de julio al 4 de agosto	5 al 11 de Agosto
Departamento	Mercado				
Baja Verapaz	Municipal	15.00	20.00	20.00	15.00
Chiquimula	La Terminal	20.00	nd	20.00	nd
El Progreso	Centro Municipal de Comercialización	23.00	25.00	nd	22.00
Quiché	La Terminal	20.00	15.00	15.00	14.00
Huehuetenango	La Terminal	10.00	nd	nd	nd
Izabal	La Revolución	25.00	24.00	20.00	20.00
Jalapa*	Mercado Municipal	12.00	10.00	10.00	13.00
Jutiapa	La Terminal	15.00	nd	20.00	15.00
Petén	Mercado Municipal de Poptún	17.00	nd	15.00	15.00
Quetzaltenango*	La Terminal	13.00	18.00	15.00	nd
Retalhuleu	La Terminal	18.00	nd	18.00	18.00
Sacatepéquez	Mercado Central	15.00	15.00	15.00	15.00
San Marcos	San Pedro	7.00	nd	7.00	13.00
Sololá	Mercado Municipal	14.00	nd	15.00	15.00
Suchitepéquez	Mercado Central No.1	25.00	25.00	nd	20.00
Totonicapán	Mercado Municipal	20.00	20.00	18.00	20.00
Zacapa	Mercado Municipal	nd	nd	20.00	20.00



Sandía Redonda, mediana, de segunda por unidad		15 al 21 de Julio	22 al 28 de Julio	29 de julio al 4 de agosto	5 al 11 de Agosto
Departamento	Mercado				
Alta Verapaz*	La Terminal	15.00	15.00	15.00	20.00
Chimaltenango*	Mercado Municipal	12.00	nd	13.00	15.00
Chiquimula	La Terminal	15.00	nd	15.00	nd
Escuintla*	Mercado No. 1	nd	nd	nd	13.00
Guatemala*	Villa Nueva	15.00	15.00	15.00	15.00
Sacatepéquez	Mercado Central	12.00	10.00	12.00	12.00
Santa Rosa*	Mercado Municipal Cuilapa	15.00	nd	15.00	13.00
Sololá	Mercado Municipal	10.00	nd	13.00	13.00

* De segunda calidad. ND: No hay datos SO: Sin oferta

5ta. Ave. 5-06 zora 9, Tel. 2334-1048 2360-4425 y 28



Productos Pecuarios



Crema Pura por Litro		15 al 21 de Julio	22 al 28 de Julio	29 de julio al 4 de agosto	5 al 11 de Agosto
Departamento	Mercado				
El Progreso	Centro Municipal de Comercialización	41.00	40.00	nd	46.00



Huevo Blanco, grande por Docena		15 al 21 de Julio	22 al 28 de Julio	29 de julio al 4 de agosto	5 al 11 de Agosto
Departamento	Mercado				
Chimaltenango	Mercado Municipal	13.00	nd	14.50	14.40
Chiquimula	La Terminal	15.00	nd	15.00	nd
El Progreso	Centro Municipal de Comercialización	16.95	16.95	nd	16.95
Huehuetenango	La Terminal	14.50	14.50	nd	nd
Quetzaltenango	La Terminal	15.00	12.00	15.00	nd
Retalhuleu	La Terminal	15.00	15.00	15.00	15.00
Sacatepéquez	Mercado Central	14.00	14.50	14.00	13.50
Sololá	Mercado Municipal	15.00	16.50	16.00	14.50
Suchitepéquez	Mercado Central No.1	12.00	12.00	nd	14.00
Totonicapán	Mercado Municipal	15.50	15.75	15.00	15.60

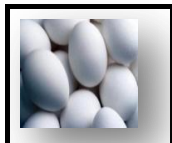

Huevo Blanco, mediano por Docena		15 al 21 de Julio	22 al 28 de Julio	29 de julio al 4 de agosto	5 al 11 de Agosto
Departamento	Mercado				
Alta Verapaz	La Terminal	15.00	15.00	15.00	15.00
Baja Verapaz	Municipal	14.50	15.00	15.00	15.00
Chimaltenango	Mercado Municipal	10.00	nd	13.00	12.00
Chiquimula	La Terminal	13.00	nd	13.00	nd
El Progreso	Centro Municipal de Comercialización	15.95	15.95	nd	15.95
Quiché	La Terminal	15.00	15.00	15.00	14.00
Escuintla	Mercado No. 1	nd	13.00	nd	12.00
Guatemala	Villa Nueva	15.50	15.50	14.50	14.50
Izabal	La Revolución	15.00	15.00	15.00	15.00
Jalapa	Mercado Municipal	14.00	14.00	14.50	13.00
Petén	Mercado Municipal de Poptún	15.00	16.00	15.00	15.00
Retalhuleu	La Terminal	14.00	14.00	13.00	13.00
Sacatepéquez	Mercado Central	12.00	13.50	12.00	11.50
San Marcos	San Pedro	15.00	15.00	15.00	15.00
Santa Rosa	Mercado Municipal Cuilapa	12.50	12.50	15.00	12.50
Sololá	Mercado Municipal	13.00	15.00	14.00	13.00



Huevo Blanco, Pequeño por Docena		15 al 21 de Julio	22 al 28 de Julio	29 de julio al 4 de agosto	5 al 11 de Agosto
Departamento	Mercado				
Sacatepéquez	Mercado Central	10.00	12.00	10.00	9.00
San Marcos	San Pedro	13.00	13.00	13.00	13.00

* De segunda calidad. ND: No hay datos SO: Sin oferta

5ta. Ave. 5-06 zora 9, Tel. 2334-1048 2360-4425 y 28



Huevo Rosado, grande por Docena		15 al 21 de Julio	22 al 28 de Julio	29 de julio al 4 de agosto	5 al 11 de Agosto
Departamento	Mercado				
Chimaltenango	Mercado Municipal	13.00	nd	14.50	14.40
Chiquimula	La Terminal	15.00	nd	15.00	nd
El Progreso	Centro Municipal de Comercialización	so	so	nd	so
Retalhuleu	La Terminal	15.00	15.00	15.00	so
Sacatepéquez	Mercado Central	14.00	14.50	14.00	13.50
Sololá	Mercado Municipal	15.00	16.50	16.00	14.50

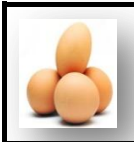

Huevo Rosado, mediano por Docena		15 al 21 de Julio	22 al 28 de Julio	29 de julio al 4 de agosto	5 al 11 de Agosto
Departamento	Mercado				
Chimaltenango	Mercado Municipal	10.00	nd	13.00	12.00
Chiquimula	La Terminal	13.00	nd	13.00	nd
El Progreso	Centro Municipal de Comercialización	14.95	15.95	nd	14.95
Guatemala	Villa Nueva	14.50	14.50	14.50	13.50
Jalapa	Mercado Municipal	14.00	14.00	14.50	13.00
Retalhuleu	La Terminal	so	so	so	so
Sacatepéquez	Mercado Central	12.00	13.50	12.00	11.50
San Marcos	San Pedro	15.00	15.00	15.00	15.00
Santa Rosa	Mercado Municipal Cuilapa	12.50	12.50	15.00	12.50
Sololá	Mercado Municipal	13.00	15.00	14.00	13.00
Zacapa	Mercado Municipal	nd	nd	13.50	13.00



Miel de Abeja por Botella 750 ml		15 al 21 de Julio	22 al 28 de Julio	29 de julio al 4 de agosto	5 al 11 de Agosto
Departamento	Mercado				
Alta Verapaz	La Terminal	30.00	35.00	33.00	33.00
Baja Verapaz	Municipal	40.00	40.00	40.00	40.00
Chimaltenango	Mercado Municipal	30.00	nd	40.00	30.00
Chiquimula	La Terminal	40.00	nd	40.00	nd
El Progreso	Centro Municipal de Comercialización	33.50	33.50	nd	29.25
Escuintla	Mercado No. 1	nd	35.00	nd	35.00
Huehuetenango	La Terminal	35.00	36.00	nd	nd
Izabal	La Revolución	50.00	50.00	47.00	50.00
Jalapa	Mercado Municipal	50.00	50.00	47.00	50.00
Jutiapa	La Terminal	30.00	33.00	35.00	33.00
Petén	Mercado Municipal de Poptún	35.00	35.00	32.00	33.00
Quetzaltenango	La Terminal	35.00	35.00	35.00	nd
Retalhuleu	La Terminal	32.00	34.00	32.00	32.00
Sacatepéquez	Mercado Central	35.00	35.00	35.00	35.00
San Marcos	San Pedro	30.00	30.00	30.00	30.00
Santa Rosa	Mercado Municipal Cuilapa	35.00	35.00	35.00	35.00
Sololá	Mercado Municipal	40.00	35.00	35.00	40.00
Suchitepéquez	Mercado Central No.1	40.00	40.00	nd	35.00
Zacapa	Mercado Municipal	nd	nd	32.00	32.00

* De segunda calidad. ND: No hay datos SO: Sin oferta

5ta. Ave. 5-06 zora 9, Tel. 2334-1048 2360-4425 y 28

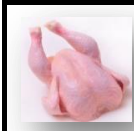

Pollo Entero (Sin Menudos) Local por libra		15 al 21 de Julio	22 al 28 de Julio	29 de julio al 4 de agosto	5 al 11 de Agosto
Departamento	Mercado				
Baja Verapaz	Municipal	12.50	13.00	14.00	14.00
Chimaltenango	Mercado Municipal	11.00	nd	12.00	12.00
Chiquimula	La Terminal	14.00	nd	14.00	nd
El Progreso	Centro Municipal de Comercialización	13.00	13.00	nd	13.00
Quiché	La Terminal	14.50	14.50	14.50	14.50
Escuintla	Mercado No. 1	nd	12.00	nd	12.00
Huehuetenango	La Terminal	12.00	13.00	nd	nd
Izabal	La Revolución	13.00	13.00	13.00	13.00
Jalapa	Mercado Municipal	12.00	13.00	12.00	12.00
Jutiapa	La Terminal	12.00	12.00	13.00	13.00
Petén	Mercado Municipal de Poptún	12.00	13.00	12.00	12.00
Sacatepéquez	Mercado Central	11.00	13.00	11.00	11.00
San Marcos	San Pedro	13.00	13.00	13.00	13.00
Santa Rosa	Mercado Municipal Cuilapa	12.00	12.50	11.50	11.00
Sololá	Mercado Municipal	12.50	13.50	13.50	13.00
Suchitepéquez	Mercado Central No.1	13.00	13.00	nd	12.50
Totonicapán	Mercado Municipal	14.00	14.00	14.00	14.00
Zacapa	Mercado Municipal	nd	nd	12.50	13.00



Pollo Entero (Sin Menudos) Pio Lindo por libra		15 al 21 de Julio	22 al 28 de Julio	29 de julio al 4 de agosto	5 al 11 de Agosto
Departamento	Mercado				
Alta Verapaz	La Terminal	12.00	12.00	12.50	12.00
Chimaltenango	Mercado Municipal	13.00	nd	13.00	13.00
El Progreso	Centro Municipal de Comercialización	so	so	nd	so
Quiché	La Terminal	13.50	13.50	13.50	13.50
Escuintla	Mercado No. 1	nd	13.00	nd	13.00
Guatemala	Villa Nueva	14.00	14.00	13.00	14.00
Izabal	La Revolución	12.00	12.00	12.00	12.00
Petén	Mercado Municipal de Poptún	11.00	13.00	12.00	13.00
Quetzaltenango	La Terminal	12.00	12.00	13.00	nd
Retalhuleu	La Terminal	12.75	12.50	12.50	12.50
Sacatepéquez	Mercado Central	12.00	12.00	12.00	12.00
Sololá	Mercado Municipal	11.50	12.50	12.00	12.00
Totonicapán	Mercado Municipal	13.00	13.00	13.00	13.00

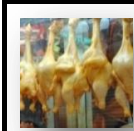

Pollo Entero (Sin Menudos) Pollo Rey por libra		15 al 21 de Julio	22 al 28 de Julio	29 de julio al 4 de agosto	5 al 11 de Agosto
Departamento	Mercado				
Chimaltenango	Mercado Municipal	13.00	nd	13.00	13.00
Chiquimula	La Terminal	14.00	nd	13.00	nd
El Progreso	Centro Municipal de Comercialización	12.25	12.25	nd	12.25
Guatemala	Villa Nueva	14.00	14.00	13.00	14.00
Huehuetenango	La Terminal	9.00	12.50	nd	nd
Petén	Mercado Municipal de Poptún	11.00	12.00	12.50	13.00
Retalhuleu	La Terminal	12.75	12.50	12.50	12.25
San Marcos	San Pedro	13.50	13.50	13.50	13.50
Santa Rosa	Mercado Municipal Cuilapa	12.50	13.50	12.50	11.00
Sololá	Mercado Municipal	11.50	12.50	12.50	12.00
Totonicapán	Mercado Municipal	13.00	13.00	13.00	13.00
Zacapa	Mercado Municipal	nd	nd	13.50	12.00

* De segunda calidad. ND: No hay datos SO: Sin oferta

5ta. Ave. 5-06 zora 9, Tel. 2334-1048 2360-4425 y 28

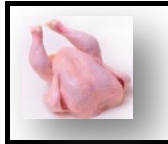

Pollo Entero (Sin Menudos) Tyson por libra		15 al 21 de Julio	22 al 28 de Julio	29 de julio al 4 de agosto	5 al 11 de Agosto
Departamento	Mercado				
Chimaltenango	Mercado Municipal	8.00	nd	8.00	8.00
El Progreso	Centro Municipal de Comercialización	11.95	11.95	nd	11.95
Petén	Mercado Municipal de Poptún	7.90	7.75	8.75	8.75
Sacatepéquez	Mercado Central	8.00	8.00	8.00	8.00
Sololá	Mercado Municipal	10.00	10.00	9.00	10.00

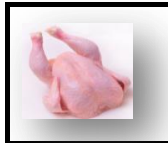

Pollo Importado (Piezas) por libra		15 al 21 de Julio	22 al 28 de Julio	29 de julio al 4 de agosto	5 al 11 de Agosto
Departamento	Mercado				
Alta Verapaz	La Terminal	9.00	9.00	9.00	9.50
Chimaltenango	Mercado Municipal	8.00	nd	8.50	8.50
Chiquimula	La Terminal	so	nd	so	nd
Quiché	La Terminal	8.00	8.00	8.00	8.00
Escuintla	Mercado No. 1	nd	8.50	nd	8.00
Guatemala	Villa Nueva	8.00	9.00	9.00	9.00
Izabal	La Revolución	7.50	7.50	7.50	7.50
Jutiapa	La Terminal	8.00	8.00	8.00	9.00
Petén	Mercado Municipal de Poptún	so	so	so	so
Quetzaltenango	La Terminal	8.00	8.00	8.00	nd
Retalhuleu	La Terminal	7.75	7.75	7.75	8.00
Sacatepéquez	Mercado Central	8.00	8.00	8.00	8.00
San Marcos	San Pedro	8.00	8.00	8.00	8.00
Santa Rosa	Mercado Municipal Cuilapa	8.50	8.50	9.50	8.00
Sololá	Mercado Municipal	9.00	9.00	8.50	8.50
Totonicapán	Mercado Municipal	so	so	so	so



Queso Fresco Dos Pinos por libra		15 al 21 de Julio	22 al 28 de Julio	29 de julio al 4 de agosto	5 al 11 de Agosto
Departamento	Mercado				
Chimaltenango	Mercado Municipal	so	nd	so	so
Sacatepéquez	Mercado Central	so	so	so	so
Sololá	Mercado Municipal	21.00	21.00	21.00	21.00



Queso Fresco Foremost por libra		15 al 21 de Julio	22 al 28 de Julio	29 de julio al 4 de agosto	5 al 11 de Agosto
Departamento	Mercado				
Sacatepéquez	Mercado Central	so	so	so	so
Sololá	Mercado Municipal	20.00	20.00	21.00	20.00



Queso Fresco por libra		15 al 21 de Julio	22 al 28 de Julio	29 de julio al 4 de agosto	5 al 11 de Agosto
Departamento	Mercado				
Alta Verapaz	La Terminal	18.00	20.00	18.00	20.00
Petén	La Terminal	nd	nd	nd	nd

* De segunda calidad. ND: No hay datos SO: Sin oferta

5ta. Ave. 5-06 zora 9, Tel. 2334-1048 2360-4425 y 28

www.maga.gob.gt

direcciondeplaneamiento@gmail.com



Queso Fresco Local por libra		15 al 21 de Julio	22 al 28 de Julio	29 de julio al 4 de agosto	5 al 11 de Agosto
Departamento	Mercado				
El Progreso	Centro Municipal de Comercialización	22.00	18.00	nd	22.00
Guatemala	Villa Nueva	25.00	16.00	16.00	18.00
Jalapa	Mercado Municipal	14.00	15.00	15.00	13.00
Jutiapa	La Terminal	12.00	14.00	15.00	15.00
Quetzaltenango	La Terminal	14.00	15.00	15.00	nd
San Marcos	San Pedro	12.00	12.00	12.00	12.00
Sololá	Mercado Municipal	19.00	19.00	18.50	18.00
Totonicapán	Mercado Municipal	17.00	20.00	20.00	20.00



Queso Fresco Palma por libra		15 al 21 de Julio	22 al 28 de Julio	29 de julio al 4 de agosto	5 al 11 de Agosto
Departamento	Mercado				
Baja Verapaz	Municipal	so	so	so	so
Chimaltenango	Mercado Municipal	so	nd	so	so
Chiquimula	La Terminal	14.00	nd	16.00	nd
Escuintla	Mercado No. 1	nd	26.00	nd	26.00
Izabal	La Revolución	so	so	so	so
Petén	Mercado Municipal de Poptún	12.00	12.00	15.00	14.00
Sacatepéquez	Mercado Central	25.25	27.50	25.50	25.25
Santa Rosa	Mercado Municipal Cuilapa	so	so	so	so
Sololá	Mercado Municipal	21.00	22.00	22.00	22.00
Suchitepéquez	Mercado Central No.1	14.00	20.00	nd	18.00
Zacapa	Mercado Municipal	nd	nd	21.00	20.00



Queso Fresco Parma por libra		15 al 21 de Julio	22 al 28 de Julio	29 de julio al 4 de agosto	5 al 11 de Agosto
Departamento	Mercado				
Chimaltenango	Mercado Municipal	so	nd	so	so
Retalhuleu	La Terminal	so	so	so	so
Sacatepéquez	Mercado Central	28.75	27.00	25.00	26.50
Sololá	Mercado Municipal	20.00	21.00	20.00	21.00



Queso Fresco Trebolac por libra		15 al 21 de Julio	22 al 28 de Julio	29 de julio al 4 de agosto	5 al 11 de Agosto
Departamento	Mercado				
Sololá	Mercado Municipal	21.00	20.50	20.00	20.00

* De segunda calidad. ND: No hay datos SO: Sin oferta

5ta. Ave. 5-06 zora 9, Tel. 2334-1048 2360-4425 y 28

www.maga.gob.gt

direcciondeplaneamiento@gmail.com



Derivados del Maíz



Harina de Maíz (Maseca) por libra		15 al 21 de Julio	22 al 28 de Julio	29 de julio al 4 de agosto	5 al 11 de Agosto
Departamento	Mercado				
Alta Verapaz	La Terminal	4.00	4.00	4.00	4.00
Baja Verapaz	Municipal	3.75	3.75	3.75	3.75
Chimaltenango	Mercado Municipal	3.50	nd	3.75	3.75
Chiquimula	La Terminal	3.50	nd	3.50	nd
Escuintla	Mercado No. 1	nd	4.00	nd	4.00
Guatemala	La Terminal	nd	nd	nd	nd
Guatemala	Villa Nueva	3.50	3.50	3.50	3.50
Huehuetenango	La Terminal	3.50	3.50	nd	nd
Izabal	La Revolución	4.00	4.00	4.00	4.00
Jalapa	Mercado Municipal	3.75	3.75	3.75	3.75
Jutiapa	La Terminal	4.00	4.00	4.00	4.00
Petén	Mercado Municipal de Poptún	3.75	3.75	3.75	3.75
Quetzaltenango	La Terminal	3.25	3.75	3.50	nd
Retalhuleu	La Terminal	4.00	3.75	3.75	3.75
Sacatepéquez	Mercado Central	3.75	4.00	3.75	3.50
San Marcos	San Pedro	3.50	3.50	3.50	3.50
Santa Rosa	Mercado Municipal Cuilapa	so	so	so	so
Suchitepéquez	Mercado Central No.1	3.75	3.75	nd	3.75
Totonicapán	Mercado Municipal	3.75	3.75	3.75	3.75
Zacapa	Mercado Municipal	nd	nd	4.00	4.50



Harina de Maíz (Minsa) por libra		15 al 21 de Julio	22 al 28 de Julio	29 de julio al 4 de agosto	5 al 11 de Agosto
Departamento	Mercado				
Guatemala	Villa Nueva	3.50	3.50	3.50	3.75

* De segunda calidad. ND: No hay datos SO: Sin oferta

5ta. Ave. 5-06 zora 9, Tel. 2334-1048 2360-4425 y 28