

**FORMULARIO DE SOLICITUD DE INSCRIPCIÓN DE GANADO BUFALINO**

Con base en lo que establece el Acuerdo Ministerial No. 103-2019, Establecer el Registro Genealógico de Ganado Bufalino.

Guatemala \_\_\_\_\_ de \_\_\_\_\_ de 20 \_\_\_\_\_

Criador: \_\_\_\_\_

Número de Criador: \_\_\_\_\_

Nombre y ubicación de la Unidad de Producción: \_\_\_\_\_

\_\_\_\_\_

Nombre del Propietario actual: \_\_\_\_\_

Dirección Comercial: \_\_\_\_\_

Teléfono de Contacto: \_\_\_\_\_ Correo Electrónico de Contacto: \_\_\_\_\_

Nombre del Animal: \_\_\_\_\_ (24 letras máximo)

Fecha nacimiento: \_\_\_\_\_ Registro Privado No: \_\_\_\_\_

SEXO M  H

Reza \_\_\_\_\_

**Registro privado:** Microchip ( ) Tatuaje ( ) Arete ( ) Otro ( )

Localizado en: Lado Izquierdo \_\_\_\_\_ Lado Derecho \_\_\_\_\_

**Padre** \_\_\_\_\_

(Nombre de Registro)

RG No. \_\_\_\_\_

**Madre:** \_\_\_\_\_

(Nombre de Registro)

RG No. \_\_\_\_\_

**Observaciones:** \_\_\_\_\_



**POSTERIOR DFRN-02-R-035, FORMULARIO DE SOLICITUD DE INSCRIPCION DE GANADO  
BUFALINO**

Con base en lo que establece el Acuerdo Ministerial No. 103-2019, Establecer el Registro Genealógico de Ganado Bufalino.

FOTO	FOTO	FOTO	FOTO
FLANCO DERECHO	FRENTE	POSTERIOR	FLANCO IZQUIERDO

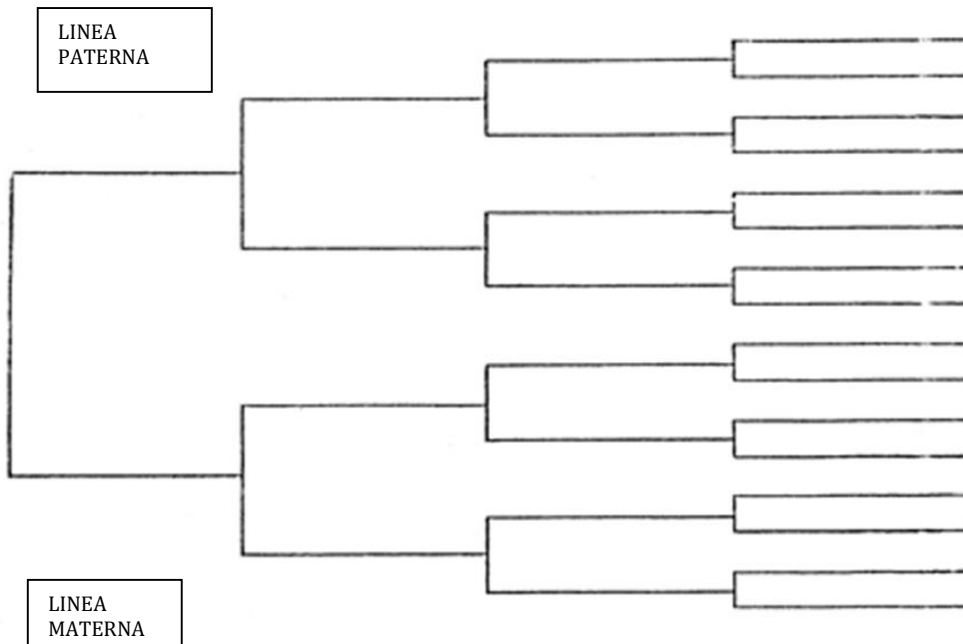



**Se deberá Adjuntar los siguientes requisitos:**

No.	Documento a presentar	Sección exclusiva analistas DRGG (no llenar)
1	Formulario DFRN-02-R-035 debidamente lleno	
2	Adjuntar certificación de Monta Natural o Inseminación Artificial, certificación de transferencia de embriones, cuando el caso lo requiera.	
3	Adjuntar catálogo y genealogía del semen importado y para embriones importados presentar catálogo y genealogía de ambos padres, cuando el caso lo requiera.	
4	En el caso de animales importados, adjuntar certificados genealógicos del país de origen con el traspaso correspondiente.	

**Nota: el presente expediente deberá ser presentado en folder con gancho en el orden indicado, caso contrario no se recibirá.**

**AVISO: el presente formulario deberá ser entregado sin tachones, borrones, alteraciones, tampoco hacer uso de corrector, ya que será rechazado de inmediato.**

El criador, propietario y/o representante legal, testifica que la información proporcionada a la presente solicitud está bajo su responsabilidad.

\_\_\_\_\_  
FIRMA DEL CRIADOR, PROPIETARIO Y/O REPRESENTANTE LEGAL



Ministerio de  
**Agricultura,  
Ganadería y  
Alimentación**

**DFRN-02-R-035**

**Dirección de Fitozoogenética y Recursos Nativos  
Departamento de Registro Genealógico**