



Ministerio de Agricultura, Ganadería y Alimentación  
Dirección De Planeamiento



**A  
N  
U  
A  
R  
I  
O**

**Estadístico de Precios  
de Productos e Insumos  
Agropecuarios**



**2  
0  
1  
1**

**SISTEMA DE INFORMACIÓN DE MERCADOS**

Teléfonos: (502)2234-1048, (502)2360-4428, Fax: (502)2361-7783  
5ta. Avenida 8-06, Zona 9 Guatemala, C.A. 01009  
e-mail: [infoprecios@maga.gob.gt](mailto:infoprecios@maga.gob.gt), Sitio WEB: <http://www.maga.gob.gt>

## PRESENTACIÓN

El Ministerio de Agricultura, Ganadería y Alimentación –MAGA-, consciente de la importancia de establecer las bases que permitan el desarrollo de diferentes actividades dentro del sector en forma eficiente, a través de la toma de decisiones sustentadas sobre la base de información confiable y oportuna, presenta a través de la Dirección de Planeamiento, ***El Anuario Estadístico de Precios de Productos e Insumos Agropecuarios, en su edición 2011.***

Esta publicación es congruente con los esfuerzos del MAGA en apoyo al desarrollo productivo y comercial de la agricultura, plasmados en su Política Agropecuaria 2008-2012.

Este Anuario además, es producto del funcionamiento del Sistema de Información de Mercados que impulsa el MAGA para fortalecer la cultura de generación y uso de información. En el documento se puede consultar información de Precios de Productos e Insumos Agropecuarios, recopilados en puntos estratégicos de comercialización, como el Mercado de la Terminal Zona 4, la Central de Mayoreo Zona 12 (CENMA), Depósitos de Granos Básicos de la 21 Calle de la Zona 1, entre otros; ubicados en la ciudad capital de Guatemala, Indicadores Económicos Relacionados a la Agricultura en Guatemala; Información de Precios de Mercados de Referencia de El Salvador, Nicaragua y Costa Rica.

## **CRÉDITOS**

**Dirección de Planeamiento -DIPLAN-  
Director**

**Lic. René Armando de León Escribano**

**Departamento de Planificación y Programación**

**Licda. Waleska Aldana Segura**

**Ing. Agr. Hiram Pineda Reyes**

**Shirly Contreras de Dubón**

**Maricarmen Castillo**

**Edgar Pérez González**

**Armando Pérez Estrada**

**Saúl Abelardo Aguilar Monterroso**

## **COLABORADORES**

Es oportuno agradecer la colaboración que continuamente nos han venido prestando una serie de empresas, personas e instituciones, para que sea posible divulgar la información que aquí se encuentra contenida y que día a día se facilita a través del Sistema. Estas son:

**BANCO DE GUATEMALA**

**INSTITUTO NACIONAL DE ESTADISTICA**

Guatemala

**GRUPO SUPERB**

Guatemala

**MFEWS/ SISTEMA MESOAMERICANO DE ALERTA TEMPRANA PARA LA SEGURIDAD ALIMENTARIA**

**DIRECCION GENERAL DE ECONOMIA AGROPECUARIA**

El Salvador

**MINISTERIO AGROPECUARIO Y FORESTAL**

Nicaragua

**PROGRAMA INTEGRAL DE MERCADEO AGROPECUARIO**

Costa Rica

## CONTENIDO

	<i>Página</i>
<b>METODOLOGÍA</b> .....	1
<b>PRECIOS PROMEDIO MENSUAL DE PRODUCTOS AGROPECUARIOS</b>	
<b>Granos Básicos Precios Pagados:</b>	
Por el Intermediario Nacional en la Zona de Producción .....	3
Al Intermediario Nacional en los Depósitos 21 Calle .....	4
Al Mayorista, Mercado La Terminal .....	5
Al Mayorista, Depósitos 21 Calle .....	6
Por el Consumidor, Mercado La Terminal .....	7
<b>Nueces, Especies, Condimentos y Aromáticos:</b>	
Al Intermediario Nacional, Depósitos 21 calle .....	8
Al Mayorista, Depósitos 21 Calle .....	8
<b>Otros Granos y Oleaginosas:</b>	
Al Intermediario Nacional, Depósitos 21 calle .....	9
Al Mayorista, Depósitos 21 Calle .....	9
Al Mayorista, de Frutas y Hortalizas Mercado Central de Mayoreo CENMA .....	10
Al Mayorista, de Frutas y Hortalizas Mercado La Terminal .....	12
Por el Consumidor, de Frutas y Hortalizas Mercado La Terminal .....	15
Al Mayorista, de Productos Pecuarios Mercado La Terminal .....	18
Al Mayorista, de Productos Pecuarios Mercado La Placita .....	18
Por el Consumidor, Productos Pecuarios Mercado La Terminal .....	19
Por el Consumidor, Productos Pecuarios La Placita .....	20
Por el Consumidor, de Cortes de Carne Bovina Mercado La Terminal .....	21
Por el Consumidor, de Cortes de Carne Porcina Mercado La Terminal .....	22
<b>Flores de Corte Precios Pagados:</b>	
Por el Consumidor .....	23

## CONTENIDO

	<i>Página</i>
<b>Hidrobiológicos Precios Pagados:</b>	
Al Mayorista La Terminal .....	24
Por el Consumidor La Terminal .....	25
<b>Abarrotes Precios pagados:</b>	
Por el Consumidor La Terminal .....	26
<b>Combustibles Precios Pagados:</b>	
Por el Consumidor .....	27
<b>Insumos Agropecuarios Precios Pagados:</b>	
Por el Consumidor en Cabeceras Departamentales:	
Fertilizantes .....	28
<b>SERIE HISTÓRICA DE PROMEDIO ANUAL DE PRECIOS DE PRODUCTOS AGROPECUARIOS PERIODO 1999 a 2011</b>	
Al Mayorista ciudad capital .....	30
 <b>INDICES MENSUALES Y COMENTARIOS DE LOS PRINCIPALES PRODUCTOS E INSUMOS AGROPECUARIOS</b>	
<b>Comportamiento de:</b>	
Aguacate Criollo Grande .....	34
Aguacate Hass Mediano .....	36
Arroz Oro 90-10 .....	38
Banano Criollo Mediano .....	40
Carne Bovina y Porcina .....	42

## CONTENIDO

*Página*

### **Comportamiento de:**

Carne de Pollo .....	44
Cebolla Seca Blanca Mediana .....	46
Chile Jalapeño Grande .....	48
Chile Pimiento Grande .....	50
Coliflor Mediana .....	52
Combustibles .....	54
Frijol Blanco de Primera .....	56
Frijol Negro de Primera .....	58
Frijol Rojo de Primera .....	60
Huevo Blanco Grande .....	62
Lechuga Repollada Mediana .....	64
Limón Criollo Mediano .....	66
Limón Persa Mediano .....	68
Maíz Amarillo de Primera .....	70
Maíz Blanco de Primera .....	72
Naranja Valencia Mediana .....	74
Papa Loman Lavada Grande .....	76
Papaya Criolla Mediana .....	78
Plátano Maduro Mediano .....	80
Repollo Blanco Mediano .....	82
Sorgo Blanco de Primera .....	84
Tomate Industrial Grande .....	86

### **PRECIOS PROMEDIO MENSUAL EN LOS PRINCIPALES MERCADOS DEPARTAMENTALES**

Ubicación de los Principales Mercados Departamentales .....	89
Pagados por el Consumidor de:	
Arroz Oro 90 - 10 .....	90

## CONTENIDO

### *Página*

Pagados por el Consumidor de:	
Frijol Negro .....	91
Maíz Blanco .....	92
Cebolla Blanca con Tallo .....	93
Chile Pimiento .....	94
Güisquil .....	95
Papa Loman .....	96
Pepino .....	97
Tomate Industrial .....	98
Zanahoria .....	99
Melón Cantaloupe .....	100
Naranja .....	101
Papaya Criolla .....	102
Piña .....	103
Platáno .....	104
Sandía Redonda .....	105
<b>PRECIOS INTERNACIONALES</b>	
Promedio Mensual de Granos Básicos Según Origen y Calidad .....	107
Promedio Mensual al Mayorista de Productos Agrícolas en Centroamérica	
Guatemala .....	108
El Salvador .....	109
Nicaragua .....	111
Costa Rica .....	112



## CONTENIDO

	<i>Página</i>
<b>PRINCIPALES INDICADORES ECONOMICOS RELACIONADOS CON LA AGRICULTURA</b>	
Indice de Precios al Consumidor .....	114
Salario Mínimo Peón Agrícola .....	115
<b>Producto Interno Bruto</b>	
Por Rama de Actividad .....	116
A Precios de 2001 y de Cada Año .....	117
<b>PROMEDIO MENSUAL DEL TIPO DE CAMBIO POR US\$ EN CENTROAMERICA Y MEXICO</b>	
Promedio mensual del tipo de cambio (venta) por US\$ en Centroamérica y México durante 2010 .....	118
<b>MARGENES DE INTERMEDIACION</b>	
<b>Granos Básicos</b>	
Intermediario / Acopiador .....	120
Mayorista / Intermediario .....	121
Consumidor /Mayorista .....	122
<b>Frutas y Hortalizas</b>	
Consumidor /Mayorista .....	123
<b>Pecuarios</b>	
Consumidor /Mayorista .....	126
<b>ANEXOS</b>	
<b>GRÁFICOS DEL COMPORTAMIENTO DE LOS PRECIOS DE LOS PRINCIPALES PRODUCTOS AGROPECUARIOS</b>	128
<b>CARACTERIZACIÓN DE LOS PRODUCTOS INVESTIGADOS</b>	
Granos Básicos .....	136
Hortalizas .....	141
Frutas .....	142
Nueces, Especies, Condimentos y Aromáticos .....	149
Otros Granos y Oleaginosas .....	150

## **METODOLOGÍA**

*Salvo casos particulares, los productos agropecuarios descritos a nivel de intermediario, han sido investigados en las presentaciones acostumbradas en la cadena comercial primaria (sin transformaciones o agregación de valor fuera del alcance del productor) y de acuerdo a las características indicadas en los anexos. Así mismo, el proceso de investigación y sistematización de precios ha sido efectuado en los principales mercados de referencia de Guatemala: en el Mercado La Terminal (granos básicos, frutas, hortalizas y hidrobiológicos); en la Central de Mayoreo de la Zona 12 (frutas y hortalizas) y en los depósitos de la 21 Calle, zona 1 para el caso de granos básicos en general; todos ubicados en la ciudad de Guatemala.*

*La investigación se efectúa en los días de formación de precio (cuando ocurre concentración de volumen de productos), a nivel de actores de la cadena comercial, previamente seleccionados de acuerdo a su influencia en el mercado. Los precios son expresados en términos nominales (sin transformaciones por tipo de cambio o inflación).*

*La investigación en combustibles e insumos agrícolas, ha sido orientada hacia las presentaciones y formulaciones de uso más frecuente en el proceso de producción agropecuaria. Los valores indicados corresponden al promedio de diferentes expendios de la ciudad capital.*

*Los indicadores económicos y precios internacionales han sido obtenidos de diversas fuentes, las cuales se indican en los cuadros específicos.*

*Para la construcción de índices de los productos más relevantes para el sector, se han utilizado los valores de sus precios en dólares (US\$) a la fecha de investigación, tomando como base 100 el precio correspondiente al año 2000.*

*Los márgenes de intermediación han sido determinados como el incremento porcentual en el precio de consumidor sobre el precio de mayorista (sin exclusión de valor agregado por transporte, clasificación o empaque del producto).*

# **PRECIOS PROMEDIO MENSUAL DE PRODUCTOS AGROPECUARIOS**

**Precios Promedio Mensual (Quetzales/quintal) de Granos Básicos Pagados por el Intermediario Nacional en la Zona de Producción durante el año 2011, Guatemala.**

PRODUCTO	E	F	M	A	M	J	J	A	S	O	N	D	Promedio Anual
Arroz Granza Húmeda	SO	SO	SO	SO	SO	SO	SO	105.00	100.71	100.00	SO	SO	101.90
Arroz Granza Seca	SO	SO	SO	SO	SO	SO	SO	SO	105.00	103.75	105.00	105.00	104.69
Frijol Blanco (Norte)	SO	SO	550.00	540.00	550.00	SO	SO	SO	SO	SO	SO	SO	546.67
Frijol Blanco (Oriente)	453.33	600.00	SO	SO	SO	SO	SO	575.00	551.88	494.38	425.63	373.33	496.22
Frijol Negro (Norte)	355.00	321.25	291.25	276.88	286.67	296.67	306.67	290.00	270.83	281.67	300.00	SO	297.90
Frijol Negro (Oriente)	366.67	375.00	SO	SO	300.00	313.89	320.00	295.00	284.38	298.33	311.88	294.17	315.93
Frijol Rojo (Norte)	SO	590.00	597.50	585.83	617.50	SO	SO	SO	SO	SO	SO	SO	597.71
Frijol Rojo (Oriente)	600.00	SO	SO	SO	SO	SO	666.67	540.63	410.63	403.13	385.00	315.83	474.55
Maíz Amarillo (Norte)	112.22	125.00	135.71	142.86	148.33	182.86	198.33	190.00	155.71	121.67	108.13	100.00	143.40
Maíz Amarillo (Oriente)	SO	130.00	SO	SO	SO	SO	200.00	200.00	SO	SO	SO	120.00	162.50
Maíz Amarillo (Sur)	SO	SO	SO	SO	SO	SO	SO	SO	150.00	SO	SO	SO	150.00
Maíz Blanco (Norte)	119.67	131.25	145.00	143.13	146.67	186.11	191.25	189.38	145.00	106.11	94.38	91.67	140.80
Maíz Blanco (Oriente)	124.44	135.71	150.00	150.63	155.00	160.00	193.57	193.13	190.00	SO	106.67	113.75	152.08
Maíz Blanco (Sur)	SO	SO	140.00	SO	SO	175.00	171.88	178.75	154.38	120.00	120.00	SO	151.43
Sorgo Blanco (Oriente)	89.44	101.25	125.63	143.13	146.11	165.56	177.50	186.25	197.14	230.00	220.71	105.00	157.31

SO = No Existió Oferta de Producto

## Precios Promedio Mensual (Quetzales/Quintal) de Granos Básicos Pagados al Intermediario Nacional durante el año 2011, Depósitos "21 Calle", Guatemala.

PRODUCTO	E	F	M	A	M	J	J	A	S	O	N	D	Promedio Anual
Arroz Granza Húmeda	SO	SO	SO	SO	SO	SO	SO	SO	110.00	SO	SO	SO	110.00
Arroz oro quebrado > 20%	235.00	240.00	SO	240.00	231.11	SO	235.00	242.00	240.00	237.50	250.00	240.00	239.06
Arroz Oro 80-20	266.43	264.75	274.32	272.65	266.59	266.14	267.00	266.36	261.25	263.50	265.00	265.00	266.58
Arroz Oro 90-10	295.71	293.00	300.00	297.78	291.36	289.55	290.25	292.73	287.50	289.25	290.50	290.94	292.38
Frijol Blanco De Primera Importado	SO	SO	SO	SO	SO	SO	SO	SO	SO	475.00	SO	SO	475.00
Frijol Blanco (Norte)	SO	SO	609.38	592.94	592.50	612.63	632.50	SO	SO	SO	SO	SO	607.99
Frijol Blanco (Oriente)	507.81	607.35	628.95	616.11	600.00	637.00	634.55	630.75	603.33	530.79	480.00	405.31	573.50
Frijol Negro Importado	345.25	370.42	290.00	SO	340.83	350.00	345.00	SO	SO	365.71	360.00	SO	345.90
Frijol Negro (Norte)	387.50	354.00	317.83	303.33	315.23	326.14	330.50	301.82	297.67	317.63	331.00	SO	325.69
Frijol Negro (Oriente)	389.76	380.88	334.64	327.00	340.31	337.89	341.75	320.00	313.25	331.50	351.25	321.88	340.84
Frijol Rojo Importado	SO	SO	SO	SO	700.00	SO	SO	SO	SO	SO	SO	SO	700.00
Frijol Rojo (Norte)	SO	640.50	649.05	641.76	680.75	725.00	SO	SO	SO	SO	SO	SO	667.41
Frijol Rojo (Oriente)	650.00	716.67	650.00	SO	SO	SO	788.46	585.71	451.75	451.00	427.25	357.81	564.29
Maíz Amarillo Importado	SO	SO	145.00	148.00	146.67	SO	185.00	185.00	SO	SO	SO	SO	161.93
Maíz Amarillo (Norte)	123.61	132.40	152.50	158.69	165.56	192.86	218.75	208.75	183.57	155.56	126.07	122.33	161.72
Maíz Amarillo (Oriente)	SO	130.00	SO	SO	SO	SO	210.00	214.00	SO	SO	SO	125.00	169.75
Maíz Amarillo (Sur)	SO	SO	SO	SO	SO	SO	SO	SO	170.00	SO	SO	SO	170.00
Maíz Blanco Importado	134.57	149.44	168.74	170.00	-	206.21	200.45	204.73	192.86	SO	SO	SO	178.37
Maíz Blanco (Norte)	132.90	149.15	167.13	164.22	164.00	197.64	206.55	204.00	164.45	139.00	117.05	118.31	160.37
Maíz Blanco (Oriente)	134.38	148.93	168.14	167.22	166.00	205.75	206.95	206.05	200.00	SO	120.00	126.00	168.13
Maíz Blanco (Sur)	SO	SO	167.00	SO	SO	200.63	193.95	198.05	170.00	146.47	SO	SO	179.35
Sorgo Blanco (Oriente)	101.19	112.25	136.74	151.94	157.62	179.52	190.50	196.59	209.06	250.00	231.67	125.94	170.25

SO = No Existió Oferta de Producto

**Precios Promedio Mensual (Quetzales/quintal) de Granos Básicos Pagados al Mayorista durante el año 2011, Mercado "La Terminal", Guatemala.**

GRANOS BÁSICOS													
PRODUCTO	E	F	M	A	M	J	J	A	S	O	N	D	Promedio Anual
Arroz oro quebrado > 20%	250.00	250.00	SO	250.00	250.00	246.25	SO	250.00	250.00	250.00	250.00	250.00	249.63
Arroz Oro 80-20	280.71	279.00	286.52	289.44	284.32	285.00	281.75	282.73	280.00	280.25	280.75	280.31	282.57
Arroz Oro 90-10	312.14	303.00	311.52	310.28	310.00	310.00	310.00	309.32	305.00	305.00	305.00	306.25	308.13
Frijol Blanco De Primera	563.81	680.00	700.00	691.11	672.50	672.73	700.00	700.00	687.50	646.25	592.50	515.00	651.78
Frijol Blanco De Primera Importado	SO	SO	SO	SO	SO	SO	SO	SO	SO	550.00	500.00	SO	525.00
Frijol Blanco De Segunda	550.00	SO	SO	675.00	650.00	SO	SO	SO	658.21	636.25	550.00	483.33	600.40
Frijol Negro De Primera	417.86	405.00	376.74	362.78	371.36	371.14	378.75	369.09	361.00	372.00	381.50	370.00	378.10
Frijol Negro De Primera Importado	397.00	394.44	SO	SO	368.33	370.00	380.00	SO	SO	392.86	390.00	SO	384.66
Frijol Negro De Segunda	404.00	393.50	360.00	351.67	355.91	358.18	366.75	352.27	342.00	357.50	365.75	356.88	363.70
Frijol Rojo De Primera	721.43	766.32	750.00	741.67	752.73	791.58	879.72	709.09	591.25	550.00	535.00	455.63	687.03
Frijol Rojo De Primera Importado	SO	SO	SO	SO	SO	750.00	SO	SO	SO	SO	SO	SO	750.00
Frijol Rojo De Segunda	665.71	698.00	704.55	709.38	725.00	SO	820.00	654.33	559.21	510.29	506.25	419.06	633.80
Maíz Amarillo De Primera	136.67	151.75	166.96	171.94	178.41	212.05	227.50	227.05	211.75	183.00	158.75	145.63	180.95
Maíz Amarillo De Primera Importado	SO	SO	SO	170.00	SO	SO	185.00	SO	SO	SO	SO	SO	177.50
Maíz Amarillo De Segunda	135.00	145.00	SO	SO	SO	SO	SO	SO	195.00	SO	SO	SO	158.33
Maíz Blanco De Primera	140.10	157.00	175.04	173.11	173.23	210.59	216.40	213.95	188.35	161.40	136.75	132.19	173.18
Maíz Blanco De Primera Importado	139.90	157.05	176.04	175.20	-	214.63	216.00	214.05	206.00	SO	SO	SO	187.36
Maíz Blanco De Segunda	137.65	154.58	172.36	170.65	171.09	205.00	213.26	206.15	183.80	155.72	131.50	127.38	169.10
Sorgo De Primera	116.90	123.25	149.35	170.00	171.36	193.64	202.00	211.59	228.75	262.73	270.29	168.13	189.00

SO = No Existió Oferta de Producto

## Precios Promedio Mensual (Quetzales/quintal) de Granos Básicos Pagados al Mayorista durante el año 2011, Depósitos "21 calle", Guatemala

GRANOS BÁSICOS													
PRODUCTO	E	F	M	A	M	J	J	A	S	O	N	D	Promedio Anual
Arroz oro quebrado > 20%	250.00	250.00	SO	258.33	250.00	250.00	250.00	250.00	250.00	250.00	250.00	SO	250.83
Arroz Oro 80-20	278.89	280.63	285.00	286.88	285.00	285.00	285.00	282.50	280.00	283.33	281.88	281.67	282.98
Arroz Oro 90-10	310.00	303.75	310.63	308.75	310.00	310.00	310.00	308.75	305.00	305.00	305.00	305.83	307.73
Frijol Blanco De Primera Importado	SO	175.00	SO	SO	SO	SO	SO	SO	SO	515.00	515.00	SO	401.67
Frijol Blanco De Primera (Norte)	SO	SO	675.00	659.38	650.00	662.22	680.00	SO	SO	SO	SO	SO	665.32
Frijol Blanco De Primera (Oriente)	563.89	669.38	685.00	692.86	675.00	670.00	691.25	687.50	656.25	619.44	557.50	452.50	635.05
Frijol Negro De Primera Importado	396.67	390.00	SO	SO	370.00	371.67	386.00	SO	SO	396.67	400.00	SO	387.29
Frijol Negro De Primera (Norte)	410.00	390.00	361.88	355.00	358.33	358.89	366.88	351.25	340.00	356.67	366.43	SO	365.03
Frijol Negro De Primera (Oriente)	414.44	407.50	377.50	375.63	383.33	372.22	377.50	368.75	360.00	373.33	381.25	367.50	379.91
Frijol Rojo De Primera (Norte)	SO	710.00	700.00	709.38	744.44	790.63	SO	SO	SO	SO	SO	SO	730.89
Frijol Rojo De Primera (Oriente)	737.50	780.00	SO	SO	SO	SO	856.25	684.38	559.38	489.50	518.75	416.67	630.30
Maíz Amarillo De Primera (Norte)	136.11	152.50	172.14	173.75	178.33	214.17	230.00	226.00	214.38	183.13	160.00	150.00	182.54
Maíz Amarillo De Primera (Oriente)	SO	SO	SO	SO	SO	SO	230.00	227.00	SO	SO	SO	SO	228.50
Maíz Blanco De Primera Importado	141.63	157.00	180.00	180.00	SO	220.00	219.38	202.14	210.00	SO	SO	SO	188.77
Maíz Blanco De Primera (Norte)	139.29	155.00	178.33	173.57	174.44	212.22	219.38	216.00	182.50	162.22	138.75	127.50	173.27
Maíz Blanco De Primera (Oriente)	140.56	158.75	180.00	178.33	176.60	211.00	220.63	216.25	213.33	SO	137.50	131.67	178.60
Maíz Blanco De Primera (Sur)	SO	SO	SO	SO	SO	SO	SO	212.50	190.63	165.83	SO	SO	189.65
Sorgo Blanco De Primera (Oriente)	115.00	123.75	146.25	170.00	171.11	191.11	202.50	211.25	226.25	260.00	269.00	167.50	187.81
Sorgo Blanco De Primera (Sur)	SO	SO	SO	SO	SO	SO	SO	SO	SO	SO	270.00	SO	270.00

SO = No Existió Oferta de Producto

**Precios Promedio Mensual (Quetzales/libra) de Granos Básicos Pagados por el Consumidor durante el año 2011, Mercado "La Terminal", Guatemala.**

<b>MERCADO LA TERMINAL</b>													
<b>PRODUCTO</b>	<b>E</b>	<b>F</b>	<b>M</b>	<b>A</b>	<b>M</b>	<b>J</b>	<b>J</b>	<b>A</b>	<b>S</b>	<b>O</b>	<b>N</b>	<b>D</b>	<b>Promedio Anual</b>
Arroz oro quebrado > 20%	SO	SO	3.50	3.50	3.50	3.50	3.50	3.50	3.50	3.50	3.50	3.47	3.50
Arroz Oro 80-20	3.56	3.53	4.00	4.00	4.00	4.00	4.00	4.00	4.00	4.00	4.00	4.00	3.92
Arroz Oro 90-10	4.11	4.01	4.27	4.43	4.50	4.50	4.50	4.50	4.50	4.50	4.50	4.50	4.40
Frijol Blanco De Primera	7.17	7.93	8.00	8.00	8.00	8.30	8.50	8.23	8.00	8.00	8.00	7.50	7.97
Frijol Blanco De Segunda	7.00	7.50	SO	SO	SO	8.00	SO	SO	SO	7.50	7.50	6.86	7.39
Frijol Negro De Primera	5.00	5.00	5.00	5.00	5.00	5.00	5.00	5.00	4.80	4.88	5.00	5.00	4.97
Frijol Negro De Segunda	SO	SO	SO	SO	SO	SO	SO	SO	4.50	4.50	4.50	4.50	4.50
Frijol Rojo De Primera	8.07	8.88	8.50	8.50	8.57	9.32	9.98	8.52	8.00	8.00	7.80	7.00	8.43
Frijol Rojo De Segunda	7.50	7.93	8.00	8.00	8.17	8.50	9.14	8.67	SO	7.50	7.43	6.29	7.92
Maíz Amarillo De Primera	1.60	1.71	1.96	2.00	2.00	2.31	2.56	2.60	2.54	2.43	2.13	2.00	2.15
Maíz Amarillo De Segunda	1.50	1.60	SO	SO	SO	SO	SO	2.50	SO	2.30	SO	SO	1.98
Maíz Blanco De Primera	1.54	1.72	1.97	2.00	2.00	2.23	2.49	2.50	2.40	2.00	1.82	1.68	2.03
Maíz Blanco De Segunda	1.52	1.66	1.78	SO	SO	2.10	SO	2.40	2.32	1.80	1.69	1.56	1.87
Sorgo De Primera	1.60	1.64	1.95	2.00	2.00	2.19	2.37	2.50	2.60	2.95	3.00	2.50	2.28

SO = No Existió Oferta de Producto



**Precios Promedio Mensual (Quetzales/quintal) de Nueces, Especies, Condimentos y Aromáticos durante el Año 2011, Depósitos "21 Calle", Guatemala.**

<b>PAGADOS AL INTERMEDIARIO NACIONAL</b>													
<b>PRODUCTO</b>	<b>E</b>	<b>F</b>	<b>M</b>	<b>A</b>	<b>M</b>	<b>J</b>	<b>J</b>	<b>A</b>	<b>S</b>	<b>O</b>	<b>N</b>	<b>D</b>	<b>Promedio Anual</b>
Cacao (Despulpado Seco) De Primera	1,500.00	1,300.00	1,375.00	SO	SO	1,400.00	1,287.50	1,212.50	1,325.00	1,275.00	1,200.00	SO	1,319.44
Chile Chocolate Seco De Primera	1,625.00	2,000.00	2,000.00	SO	SO	SO	SO	SO	SO	2,400.00	2,080.00	2,400.00	2,084.17
Chile Cobanero Seco De Primera	1,825.00	1,900.00	1,900.00	2,000.00	1,975.00	2,000.00	1,800.00	2,040.00	2,925.00	2,500.00	2,866.67	4,000.00	2,310.97
Pepitoria (Seca Sin Descascarar) de 1a.	1,200.00	1,100.00	1,000.00	SO	900.00	SO	800.00	781.25	850.00	950.00	870.00	1,000.00	945.13
Pimienta Gorda De Primera	SO	SO	SO	SO	SO	SO	SO	966.67	1,050.00	1,000.00	920.00	966.67	980.67
Rosa De Jamaica Importada	SO	1,600.00	1,550.00	SO	1,500.00	SO	SO	1,500.00	1,450.00	1,400.00	1,533.33	1,600.00	1,516.67
Rosa De Jamaica Nacional	SO	SO	SO	SO	SO	SO	SO	SO	SO	SO	SO	1,800.00	1,800.00
<b>PAGADOS AL MAYORISTA</b>													
<b>PRODUCTO</b>	<b>E</b>	<b>F</b>	<b>M</b>	<b>A</b>	<b>M</b>	<b>J</b>	<b>J</b>	<b>A</b>	<b>S</b>	<b>O</b>	<b>N</b>	<b>D</b>	<b>Promedio Anual</b>
Cacao (Despulpado Seco) De Primera	1,712.50	1,416.67	1,500.00	1,500.00	1,500.00	1,500.00	1,462.50	1,310.00	1,350.00	1,425.00	1,340.00	1,366.67	1,448.61
Chile Chocolate Seco De Primera	1,787.50	2,200.00	2,200.00	2,250.00	2,100.00	SO	2,000.00	2,000.00	SO	2,600.00	2,200.00	2,600.00	2,193.75
Chile Cobanero Seco De Primera	1,925.00	2,000.00	2,000.00	2,200.00	2,200.00	2,200.00	1,975.00	2,160.00	3,075.00	2,650.00	3,120.00	4,200.00	2,475.42
Pepitoria (Seca Sin Descascarar) De 1a.	1,150.00	1,200.00	1,100.00	1,100.00	1,100.00	1,180.00	925.00	880.00	962.50	1,100.00	1,020.00	1,166.67	1,073.68
Pimienta Gorda De Primera	1,300.00	1,100.00	1,140.00	1,200.00	1,200.00	1,200.00	1,100.00	1,100.00	1,187.50	1,150.00	1,110.00	1,066.67	1,154.51
Rosa De Jamaica Importada	1,800.00	1,700.00	1,640.00	1,600.00	1,625.00	1,580.00	1,600.00	1,540.00	1,550.00	1,500.00	1,580.00	1,800.00	1,626.25
Rosa De Jamaica Nacional	2,100.00	2,000.00	2,000.00	2,000.00	1,950.00	1,800.00	1,775.00	1,780.00	1,800.00	1,800.00	1,840.00	2,000.00	1,903.75

SO = No Existió Oferta de Producto

**Precios Promedio Mensual (Quetzales/quintal) de Otros Granos y Oleaginosas durante el Año 2011, Depósitos "21 Calle", Guatemala.**

<b>PAGADOS AL INTERMEDIARIO NACIONAL</b>													
<b>PRODUCTO</b>	<b>E</b>	<b>F</b>	<b>M</b>	<b>A</b>	<b>M</b>	<b>J</b>	<b>J</b>	<b>A</b>	<b>S</b>	<b>O</b>	<b>N</b>	<b>D</b>	<b>Promedio Anual</b>
Achiote (Seco Sin Cápsula) De 1a.	SO	450.00	500.00	500.00	518.75	525.00	500.00	450.00	450.00	450.00	490.00	500.00	484.89
Ajonjolí Sin Descortezar	600.00	562.50	600.00	SO	SO	600.00	600.00	625.00	SO	SO	650.00	550.00	598.44
Cebada De Primera	400.00	400.00	400.00	400.00	400.00	400.00	SO	SO	SO	SO	SO	SO	400.00
Maní (Tostado Con Cáscara)	SO	725.00	750.00	750.00	750.00	718.75	750.00	750.00	750.00	783.33	790.00	766.67	753.07
Mungo (Soya Verde) De Primera	300.00	366.67	SO	SO	400.00	SO	SO	SO	SO	400.00	400.00	400.00	377.78
Soya Amarilla Primera	325.00	375.00	425.00	400.00	400.00	400.00	400.00	450.00	412.50	393.75	385.00	350.00	393.02
<b>PAGADOS AL MAYORISTA</b>													
<b>PRODUCTO</b>	<b>E</b>	<b>F</b>	<b>M</b>	<b>A</b>	<b>M</b>	<b>J</b>	<b>J</b>	<b>A</b>	<b>S</b>	<b>O</b>	<b>N</b>	<b>D</b>	<b>Promedio Anual</b>
Achiote (Seco Sin Cápsula) De 1a.	700.00	625.00	550.00	550.00	568.75	600.00	600.00	560.00	537.50	500.00	540.00	550.00	573.44
Ajonjolí Sin Descortezar	700.00	662.50	700.00	700.00	700.00	700.00	712.50	750.00	750.00	850.00	850.00	650.00	727.08
Cebada De Primera	437.50	450.00	450.00	450.00	450.00	490.00	550.00	550.00	550.00	SO	SO	SO	486.39
Maní (Tostado Con Cáscara)	800.00	775.00	800.00	800.00	800.00	812.50	850.00	850.00	850.00	850.00	840.00	816.67	820.35
Mungo (Soya Verde) De Primera	400.00	416.67	400.00	SO	450.00	400.00	SO	475.00	450.00	500.00	460.00	450.00	440.17
Soya Amarilla Primera	375.00	425.00	480.00	450.00	450.00	450.00	475.00	500.00	500.00	462.50	450.00	450.00	455.63

SO = No Existió Oferta de Producto

**Precios Promedio Mensual (Quetzales) de Frutas y Hortalizas Pagados al Mayorista durante el año 2011, Mercado Central de Mayoreo "CENMA", Guatemala.**

PRODUCTO	MEDIDA	E	F	M	A	M	J	J	A	S	O	N	D	Promedio Anual
Aguacate Booth Grande	Red 90 A 100 U.	SO	SO	SO	SO	SO	SO	SO	SO	170.00	SO	SO	SO	170.00
Aguacate Criollo Grande	Red 90 A 100 U.	120.77	120.00	118.46	115.00	115.00	120.00	148.33	162.86	165.00	150.00	150.00	147.00	136.04
Aguacate Hass Mediano Imp.	Caja 7 Kilos (35 A 40 U.)	91.15	95.00	90.00	84.00	80.00	95.71	106.67	117.86	123.18	122.31	120.56	107.00	102.79
Aguacate Hass Mediano Nac.	Caja De 35 40 Unid.	81.15	85.00	80.00	74.00	70.00	85.71	96.67	103.93	109.09	112.31	110.56	91.50	91.66
Apio Mediano	Docena	12.38	10.36	10.00	10.00	11.38	11.23	10.50	10.29	10.00	10.29	17.75	12.67	11.40
Arveja China Revuelta	Costal 40 Lbs.	33.89	33.00	41.54	37.73	39.62	33.46	36.50	40.00	43.89	51.92	SO	SO	39.15
Arveja Dulce (Con Vaina)	Costal 40 Lbs.	SO	58.64	55.00	SO	SO	35.00	36.25	35.00	35.00	35.00	SO	SO	41.41
Banano De Exportacion De 1a.	Caja 100 A 105 U.	51.15	55.00	55.00	55.00	55.00	55.00	55.83	63.93	65.00	60.00	55.00	58.50	57.03
Banano Maduro Criollo Mediano	Quintal	110.00	110.00	110.00	105.00	114.23	115.00	112.92	115.00	115.50	123.46	115.56	111.11	113.15
Brócoli Mediano	Caja 20 A 24 U.	38.46	54.00	51.54	44.55	40.00	40.00	28.33	39.29	46.36	56.07	40.00	46.67	43.77
Cebolla Blanca Con Tallo Mediana	Manojo 50 U.	18.83	12.27	7.85	8.70	8.77	14.69	20.00	23.57	16.36	23.21	19.50	25.56	16.61
Cebolla Seca Amarilla Mediana Imp.	Quintal	SO	SO	SO	SO	SO	SO	SO	SO	180.00	SO	SO	220.00	200.00
Cebolla Seca Amarilla Mediana Nac	Quintal	SO	SO	75.00	SO	SO	78.89	78.75	58.93	88.18	132.50	SO	SO	85.37
Cebolla Seca Blanca Mediana Imp.	Quintal	186.67	147.14	SO	SO	135.00	146.92	195.42	198.57	214.55	265.71	280.00	226.67	199.66
Cebolla Seca Blanca Mediana Nac.	Quintal	165.45	137.00	96.15	84.09	103.85	127.69	186.00	SO	SO	200.00	290.00	SO	154.47
Chile Jalapeño Grande De 1a.	Caja 36 Lbs.	72.31	51.82	40.00	81.82	96.92	90.38	134.17	134.64	103.64	168.21	150.00	170.56	107.87
Chile Jalapeño Mediano De 1a.	Caja 36 Lbs.	57.31	35.91	29.62	69.09	76.92	73.85	115.00	116.07	76.82	153.64	123.13	146.11	89.45
Chile Pimiento Grande De 1a.	Caja 90 A 100 U.	37.31	27.50	38.46	56.00	98.08	152.50	159.58	172.14	136.36	88.57	102.50	165.00	102.83
Chile Pimiento Mediano De 1a.	Caja De 100 A 150 U.	27.31	18.89	26.92	39.50	85.00	140.42	142.92	152.14	129.55	76.43	86.88	156.67	90.22
Chile Serrano De 1a.	Quintal	556.25	200.00	200.00	200.00	137.50	316.67	375.00	SO	200.00	228.57	SO	SO	268.22
Coliflor Mediana	Red 13 A 15 U.	34.62	30.91	26.15	24.09	25.77	30.38	38.75	31.43	26.82	29.23	28.13	32.78	29.92
Ejote De 1a.	Costal 40 Lbs.	66.15	80.00	88.33	90.00	96.15	88.85	57.08	36.43	59.55	120.71	181.88	243.89	100.75
Ejote Frances De 1a.	Costal 40 Lbs.	30.00	58.33	81.43	75.45	78.33	43.33	48.75	39.29	52.73	SO	SO	SO	56.41
Guisquil Mediano	Ciento	168.85	113.64	84.62	47.73	48.46	103.46	56.67	46.79	51.36	81.07	76.88	68.33	78.99
Lechuga Repollada Mediana De 1a.	Caja 30 U.	21.92	24.55	28.46	30.91	30.00	37.08	36.25	27.50	25.00	20.00	49.38	50.00	31.75
Limón Criollo Mediano De 1a.	Millar	447.69	505.83	318.46	205.00	145.00	81.43	58.33	50.00	51.36	128.46	167.78	184.50	195.32
Limón Persa Mediano De 1a.	Millar	515.77	605.83	418.46	310.00	195.00	131.43	108.33	100.00	101.82	185.38	217.78	234.50	260.36

SO = No Existió Oferta de Producto

**Precios Promedio Mensual (Quetzales) de Frutas y Hortalizas Pagados al Mayorista durante el año 2011, Mercado Central de Mayoreo "CENMA", Guatemala.**

PRODUCTO	MEDIDA	E	F	M	A	M	J	J	A	S	O	N	D	Promedio Anual
Loroco De Primera	Quintal	SO	SO	SO	SO	2,800.00	1,300.00	894.44	657.14	472.73	428.57	SO	SO	1,092.15
Mandarina Criolla Mediana De 1a. Nac.	Ciento	SO	SO	SO	SO	SO	SO	SO	SO	SO	160.00	SO	SO	160.00
Mango Pashte O Pita Mediano De 1a.	Ciento	SO	295.83	220.38	160.00	86.15	50.00	50.00	50.00	SO	SO	SO	SO	130.34
Mango Tommy Atkins Mediano De 1a.	Ciento	SO	395.83	317.31	260.00	176.54	120.00	102.00	100.00	SO	SO	SO	SO	210.24
Melón Cantaloupe Mediano De 1a.	Ciento	228.85	200.00	200.00	200.00	200.00	200.00	216.67	289.29	350.00	613.46	383.33	300.00	281.80
Naranja Piña (Azucarona)	Ciento	35.77	35.00	33.00	24.00	45.38	45.71	40.83	43.57	33.64	33.46	23.89	20.00	34.52
Naranja Valencia Mediana De 1a.	Ciento	50.77	42.50	38.46	29.00	50.38	50.71	57.92	63.57	53.64	65.38	52.22	45.00	49.96
Papa Larga Lavada Grande	Quintal	SO	SO	SO	172.50	172.31	160.00	130.00	105.71	95.71	110.91	SO	101.67	131.10
Papa Loman Lavada Grande De 1a.	Quintal	350.83	301.36	293.08	270.91	238.08	222.31	205.83	186.43	169.55	122.14	125.00	132.78	218.19
Papa Loman Lavada Mediana	Quintal	295.77	253.00	243.08	223.18	187.69	172.92	142.92	127.86	115.91	93.21	88.75	97.22	170.13
Papa Loman Lavada Pequeña	Quintal	189.62	152.50	143.08	111.82	92.31	94.62	70.83	62.86	55.45	60.00	65.00	56.11	96.18
Papa Redonda Lavada Grande	Quintal	185.00	SO	SO	165.00	145.00	140.00	SO	SO	SO	SO	SO	SO	158.75
Papa Redonda Sin Lavar Grande	Quintal	SO	300.00	263.33	158.57	126.50	120.00	130.00	SO	SO	SO	SO	SO	183.07
Papaya Criolla Mediana	Ciento	600.00	600.00	600.00	600.00	646.15	650.00	591.67	575.00	638.64	834.62	700.00	712.50	645.71
Pepino Mediano De 1a.	Caja De 50 U.	52.31	37.27	50.00	66.36	48.46	41.54	48.33	41.79	55.45	89.29	71.25	81.67	56.98
Piña Mediana De 1a.	Ciento	228.85	200.00	200.00	200.00	184.62	175.00	175.00	198.21	231.82	301.92	213.89	212.50	210.15
Plátano Maduro Grande De 1a.	Ciento	138.85	130.42	125.00	125.00	124.17	111.79	110.00	112.14	131.36	132.31	133.89	130.00	125.41
Plátano Maduro Mediano De 1a.	Ciento	128.85	120.42	115.00	115.00	115.00	101.43	100.00	101.43	116.36	115.00	113.89	110.00	112.70
Rambutan Mediano De Primera	Ciento	SO	SO	SO	SO	115.00	SO	SO	SO	SO	SO	SO	SO	115.00
Repollo Blanco Mediano	Red 12 A 15 U.	26.92	14.55	15.00	19.55	19.23	28.08	23.33	21.43	18.18	25.00	28.75	33.89	22.83
Sandía Redonda Mediana	Ciento	573.08	500.00	588.46	510.00	500.00	507.14	554.17	601.79	638.64	796.15	700.00	737.50	600.58
Tomate Industrial Grande De 1a.	Caja 45 A 50 Lbs.	63.08	55.45	55.38	57.73	67.31	103.46	140.83	174.64	148.64	123.57	145.63	148.33	107.00
Tomate Industrial Mediano De 1a.	Caja 45 A 50 Lbs.	52.31	45.45	42.31	44.09	50.38	87.69	117.92	149.29	132.27	102.86	127.50	129.44	90.13
Tomate Manzano Mediano De Primera	Caja 140 A 170 U.	56.67	SO	SO	SO	SO	71.67	90.83	108.57	100.00	107.86	SO	104.29	91.41
Tomate Manzano Mediano En Bandeja	Caja Plastica 18 Bandejas	SO	SO	SO	SO	SO	85.00	SO	SO	SO	SO	SO	SO	85.00
Uva Roja Imp.	Caja De 22 Lbs.	SO	SO	SO	SO	500.00	SO	SO	SO	SO	SO	SO	SO	500.00
Yuca Entera Mediana De 1a.	Red 75 A 80 U.	SO	SO	131.00	133.13	SO	169.50	159.58	146.43	142.27	146.07	130.00	120.00	142.00
Zanahoria Mediana De 1a.	Red 7 A 8 Docenas	29.62	36.00	35.38	37.73	36.92	25.00	22.92	24.64	19.55	26.07	18.75	23.33	27.99

SO = No Existió Oferta de Producto

## Precios Promedio Mensual (Quetzales) de Frutas y Hortalizas Pagados al Mayorista durante el año 2011, Mercado "La Terminal", Guatemala.

PRODUCTO	MEDIDA	E	F	M	A	M	J	J	A	S	O	N	D	Promedio Anual
Aguacate Booth Grande	Red 90 A 100 U.	130.00	SO	SO	SO	SO	SO	SO	SO	SO	SO	SO	SO	130.00
Aguacate Criollo Grande	Red 90 A 100 U.	121.15	123.75	118.46	114.00	110.00	112.14	138.33	152.86	155.38	140.00	131.11	125.00	128.52
Aguacate Hass Mediano Imp.	Caja 7 Kilos (35 A 40 U.)	90.77	93.75	85.00	79.00	75.00	93.93	101.67	112.86	116.92	116.54	111.11	96.00	97.71
Aguacate Hass Mediano Nac.	Caja De 35 40 U.	76.15	80.42	75.00	69.00	65.00	88.93	96.67	106.43	108.33	108.46	101.11	86.00	88.46
Apio Mediano	Docena	9.85	9.33	9.23	8.36	9.54	9.57	8.00	9.43	9.69	11.29	16.13	12.67	10.26
Arveja China Revuelta	Costal 40 Lbs.	25.00	31.36	44.23	38.64	38.46	25.00	34.00	43.33	40.00	44.09	80.00	SO	40.37
Arveja Dulce (Con Vaina)	Costal 40 Lbs.	SO	59.17	59.62	49.55	42.92	30.00	34.50	35.00	35.00	SO	SO	SO	43.22
Banano De Exportacion De 1a.	Caja 100 A 105 U.	51.15	55.00	53.46	50.00	50.00	50.00	50.83	55.00	55.38	58.85	50.00	50.00	52.47
Banano Maduro Criollo Mediano	Quintal	110.00	110.00	110.00	100.00	109.23	110.00	106.25	110.00	110.77	113.08	109.23	110.00	109.05
Brócoli Mediano	Caja 20 A 24 U.	40.00	45.45	43.85	41.82	41.54	38.85	38.33	35.71	45.38	57.86	40.00	46.00	42.90
Cebolla Blanca Con Tallo Mediana	Manojo 50 U.	17.92	13.75	8.00	7.82	6.92	13.71	18.75	20.36	16.92	24.64	21.00	21.20	15.92
Cebolla Seca Amarilla Mediana Imp.	Quintal	SO	SO	SO	SO	SO	SO	SO	SO	175.00	247.50	250.00	221.67	223.54
Cebolla Seca Amarilla Mediana Nac.	Quintal	SO	SO	SO	SO	SO	87.00	80.00	70.00	94.58	126.67	SO	SO	91.65
Cebolla Seca Blanca Mediana Imp.	Quintal	199.58	152.50	SO	92.50	140.00	154.29	205.42	204.29	220.77	278.57	277.86	237.50	196.66
Cebolla Seca Blanca Mediana Nac.	Quintal	166.67	139.17	104.62	95.91	107.92	132.86	186.00	SO	SO	200.00	SO	SO	141.64
Chile Jalapeño Grande De 1a.	Caja 36 Lbs.	68.85	53.75	52.31	78.18	90.77	89.64	133.75	133.21	97.31	164.64	141.25	169.00	106.06
Chile Jalapeño Mediano De 1a.	Caja 36 Lbs.	50.77	40.42	42.31	58.18	70.38	71.43	109.58	113.21	78.08	149.09	120.00	149.00	87.70
Chile Pimiento Grande De 1a.	Caja 90 A 100 U.	38.46	29.55	36.15	53.18	96.92	156.15	155.42	174.29	123.46	86.79	100.00	165.00	101.28
Chile Pimiento Mediano De 1a.	Caja De 100 A 150 U.	28.46	20.45	23.08	35.45	82.31	145.00	140.00	152.14	118.85	80.36	95.36	149.50	89.25
Chile Serrano De 1a.	Quintal	466.67	200.00	177.50	196.88	200.00	250.00	350.00	SO	175.00	257.14	SO	SO	252.58
Coliflor Mediana	Red 13 A 15 U.	33.08	26.67	27.69	24.55	25.00	28.21	33.33	30.71	26.92	30.36	30.00	31.11	28.97
Durazno Blanco Mediano	Ciento	SO	SO	SO	72.50	45.38	31.07	25.00	25.00	34.55	SO	SO	120.00	50.50
Ejote De 1a.	Costal 40 Lbs.	58.08	79.17	89.62	86.82	94.23	87.86	58.33	35.71	65.00	116.92	181.88	239.50	99.43
Ejote Frances De 1a.	Costal 40 Lbs.	43.33	55.00	79.44	76.82	76.67	45.00	50.00	37.86	51.82	SO	SO	SO	57.33
Fresa Mediana De 1a.	Caja De 40 Lbs	SO	SO	SO	SO	SO	SO	108.00	100.00	100.00	SO	SO	120.00	107.00

SO = No Existió Oferta de Producto

## Precios Promedio Mensual (Quetzales) de Frutas y Hortalizas Pagados al Mayorista durante el año 2011, Mercado "La Terminal", Guatemala.

PRODUCTO	MEDIDA	E	F	M	A	M	J	J	A	S	O	N	D	Promedio Anual
Guicoy Sazón Mediano	Red 13 A 15 U.	178.75	145.00	93.08	104.09	111.54	120.36	119.58	96.07	73.46	71.43	85.00	102.22	108.38
Guisquil Mediano	Ciento	163.08	105.42	87.50	54.09	46.15	102.86	57.92	51.07	55.77	80.00	75.71	70.00	79.13
Jocote De Corona Grande De 1a.	Ciento	SO	SO	SO	SO	SO	SO	SO	SO	50.00	48.00	SO	SO	49.00
Jocote De Corona Mediano De 1a.	Ciento	SO	SO	SO	SO	SO	SO	SO	SO	40.00	40.00	SO	SO	40.00
Lechuga Repollada Mediana De 1a.	Caja 30 U.	19.23	21.67	29.23	29.09	29.23	37.14	37.08	26.79	20.38	25.71	28.13	42.50	28.85
Limón Criollo Mediano De 1a.	Millar	413.08	477.08	313.46	196.00	138.08	80.36	58.33	50.00	50.00	117.69	158.46	178.00	185.88
Limón Persa Mediano De 1a.	Millar	481.92	577.08	413.46	284.00	188.08	125.36	102.50	100.00	103.08	183.08	218.46	238.00	251.25
Loroco De 1a.	Quintal	SO	SO	SO	SO	SO	1110.00	958.33	646.43	466.67	378.57	SO	SO	712.00
Mandarina Criolla Mediana De 1a. Nac.	Ciento	43.33	30.83	23.08	20.00	SO	SO	SO	SO	50.00	50.00	230.00	SO	63.89
Mandarina Mexicana Mediana De 1a.	Caja 250 U.	119.17	90.00	58.46	50.00	SO	SO	SO	SO	SO	100.00	SO	SO	83.53
Mango Pashte O Pita Mediano De 1a.	Ciento	SO	245.83	202.69	140.00	73.33	37.86	44.58	55.00	SO	SO	SO	SO	114.19
Mango Tommy Atkins Mediano De 1a.	Ciento	SO	345.83	302.69	240.00	147.69	97.86	93.33	100.00	SO	SO	SO	SO	189.63
Manzana Ana Mediana De Primera	Quintal	SO	SO	SO	SO	160.00	SO	275.00	-	SO	SO	SO	SO	217.50
Manzana Del Prado Mediana De 1a.	Quintal	SO	SO	SO	SO	SO	SO	245.91	196.43	142.50	SO	SO	SO	194.95
Manzana Jonathan Mediana De Primera	Quintal	SO	SO	SO	SO	SO	SO	SO	SO	225.00	226.15	198.33	174.00	205.87
Manzana Juarez Mediana	Quintal	SO	SO	SO	SO	SO	SO	SO	SO	200.00	SO	SO	SO	200.00
Manzana Red Delicious	Quintal	SO	SO	SO	SO	SO	SO	SO	SO	230.00	240.77	223.33	207.00	225.28
Manzana Winter Mediana De Primera	Quintal	SO	SO	SO	SO	SO	SO	252.50	209.29	165.91	SO	SO	SO	209.23
Melocotón Mediano De 1a.	Ciento	SO	SO	SO	77.50	59.23	41.07	30.42	31.43	52.73	SO	SO	SO	48.73
Melón Cantaloupe Mediano De 1a.	Ciento	221.15	189.58	200.00	200.00	200.00	200.00	216.67	289.29	367.31	611.54	386.54	300.00	281.84
Mora Mediana De Primera	Caja De 40 Lbs	SO	120.00	120.00	100.00	100.00	111.43	120.00	121.43	130.00	SO	SO	SO	115.36
Naranja Piña (Azucarona)	Ciento	40.00	40.00	28.50	25.00	42.31	39.64	34.17	38.57	28.85	28.85	21.11	20.00	32.25
Naranja Valencia Mediana De 1a.	Ciento	50.38	37.92	33.85	30.00	47.31	44.64	52.50	58.57	47.69	61.54	48.46	40.00	46.07
Papa Larga Lavada Grande	Quintal	SO	SO	SO	169.38	166.92	156.79	128.75	105.00	94.29	104.09	SO	104.17	128.67
Papa Loman Lavada Grande De 1a.	Quintal	343.08	302.08	290.00	274.55	244.23	221.79	210.83	184.29	164.62	119.29	122.50	132.50	217.48

SO = No Existió Oferta de Producto

**Precios Promedio Mensual (Quetzales) de Frutas y Hortalizas Pagados al Mayorista durante el año 2011, Mercado "La Terminal", Guatemala.**

PRODUCTO	MEDIDA	E	F	M	A	M	J	J	A	S	O	N	D	Promedio Anual
Papa Loman Lavada Mediana	Quintal	288.85	240.00	239.62	223.64	187.31	170.00	143.75	123.21	110.38	87.50	81.25	93.00	165.71
Papa Loman Lavada Pequeña	Quintal	184.62	151.36	131.54	115.45	93.08	84.64	65.42	66.07	55.83	59.29	50.00	51.00	92.36
Papa Redonda Lavada Grande	Quintal	SO	SO	SO	155.00	144.62	141.25	SO	SO	60.00	SO	SO	SO	125.22
Papa Redonda Sin Lavar Grande	Quintal	250.00	SO	245.00	135.00	124.62	121.25	118.89	SO	50.00	66.00	SO	SO	138.84
Papaya Criolla Mediana	Ciento	623.08	550.00	600.00	592.50	596.15	610.71	579.17	567.86	663.46	788.46	700.00	707.50	631.57
Pepino Mediano De 1a.	Caja De 50 U.	36.15	36.25	50.38	51.82	45.00	40.71	43.33	42.86	57.31	91.43	88.57	75.50	54.94
Piña Mediana De 1a.	Ciento	244.23	200.00	200.00	200.00	184.62	157.14	150.00	173.21	219.23	294.23	219.23	207.50	204.12
Pitahaya Mediana De 1a.	Ciento	SO	SO	SO	SO	500.00	489.29	395.83	355.36	445.00	SO	SO	SO	437.10
Plátano Maduro Grande De 1a.	Ciento	133.85	125.42	120.00	120.00	119.23	103.21	100.00	101.43	116.92	128.46	133.89	130.00	119.37
Plátano Maduro Mediano De 1a.	Ciento	123.85	115.42	110.00	110.00	109.23	93.21	90.00	91.43	106.15	110.77	114.23	110.00	107.02
Rábano	Canasto De 100 Manojos	156.54	135.00	135.38	116.82	119.23	140.36	131.67	133.21	158.64	160.00	150.00	142.22	139.92
Rambutan Mediano De 1a.	Ciento	SO	SO	SO	SO	70.00	49.29	30.00	31.43	24.17	23.85	27.22	38.50	36.81
Remolacha	Red 7 A 8 Docenas	31.67	24.09	19.62	23.64	18.46	15.00	16.67	20.00	16.54	24.29	20.00	20.00	20.83
Repollo Blanco Mediano	Red 12 A 15 U.	26.92	14.17	15.00	16.36	18.85	28.57	23.33	20.36	15.38	23.57	25.00	33.50	21.75
Sandía Redonda Mediana	Ciento	569.23	500.00	538.46	460.00	450.00	480.36	554.17	583.93	642.31	775.00	700.00	732.50	582.16
Tomate Industrial Grande De 1a.	Caja 45 A 50 Lbs.	63.46	57.50	56.15	54.55	66.54	101.07	134.17	167.86	139.23	120.71	145.00	153.00	104.94
Tomate Industrial Mediano De 1a.	Caja 45 A 50 Lbs.	49.23	46.25	44.58	41.82	51.15	84.29	113.33	147.14	121.92	98.93	120.00	129.00	87.30
Tomate Manzano Mediano De 1a.	Caja 140 A 170 U.	51.15	45.91	36.25	48.64	63.18	68.46	88.33	114.64	106.36	107.50	100.00	100.00	77.54
Tomate Manzano Mediano En Bandeja	Caja Plastica 18 Bandejas	110.00	SO	400.00	SO	200.00	95.00	81.67	200.00	SO	300.00	SO	SO	198.10
Uva Roja Imp.	Caja De 22 Lbs.	200.00	192.50	SO	SO	SO	SO	SO	SO	220.00	220.00	202.22	200.00	205.79
Yuca Entera Mediana De 1a.	Red 75 A 80 U.	SO	SO	145.00	SO	116.67	158.93	155.42	143.57	143.08	145.71	130.00	120.00	139.82
Zanahoria Mediana De 1a.	Red 7 A 8 Docenas	34.62	33.33	34.62	33.64	35.38	25.71	24.17	23.93	20.00	25.36	17.14	20.00	27.32
Zapote Mediano De 1a.	Ciento	SO	250.00	205.77	200.00	167.31	150.00	177.08	200.00	205.83	133.85	150.00	150.00	180.89

SO = No Existió Oferta de Producto

## Precios Promedio Mensual (Quetzales) de Frutas y Hortalizas Pagados por el Consumidor durante el año 2011, Mercado "La Terminal", Guatemala.

PRODUCTO	MEDIDA	E	F	M	A	M	J	J	A	S	O	N	D	Promedio Anual
Aguacate Booth Grande	Unidad	2.00	SO	SO	SO	SO	SO	1.75	SO	SO	SO	SO	SO	1.88
Aguacate Criollo Grande	Unidad	2.04	2.06	2.00	1.90	1.50	1.50	1.79	2.00	2.00	2.00	1.98	1.93	1.89
Aguacate Hass Mediano Imp.	Unidad	3.06	3.25	3.08	3.00	3.00	3.73	4.06	4.00	4.00	4.38	4.00	3.60	3.60
Aguacate Hass Mediano Nac.	Unidad	3.06	3.25	3.08	3.00	3.00	3.55	3.75	3.75	3.75	3.98	3.50	3.10	3.40
Apio Mediano	Unidad	2.00	1.79	1.50	1.50	1.50	1.96	1.42	1.62	1.46	1.61	2.50	2.50	1.78
Arveja China Revuelta	Libra	1.00	1.20	1.69	1.86	1.81	1.00	1.45	1.90	1.50	1.70	3.00	SO	1.65
Arveja Dulce (Con Vaina)	Libra	SO	2.50	2.50	2.27	2.00	1.54	1.25	1.25	1.25	1.25	SO	SO	1.76
Banano De Exportacion De 1a.	Docena	8.00	8.00	8.00	8.00	8.00	8.00	8.00	8.00	8.00	8.15	8.00	8.00	8.01
Banano Maduro Criollo Mediano	Docena	8.50	8.50	8.50	8.50	8.50	8.50	8.50	8.50	8.42	8.31	8.50	8.50	8.48
Brócoli Mediano	Unidad	2.73	2.65	2.65	2.50	2.50	2.64	2.46	2.38	2.79	3.68	3.50	3.65	2.85
Cebolla Blanca Con Tallo Mediana	Manojo 10 U.	5.50	5.00	3.92	3.18	3.38	4.25	5.41	6.00	5.08	6.31	6.69	6.30	5.09
Cebolla Seca Amarilla Importada Media	Libra	SO	SO	SO	SO	SO	SO	SO	SO	2.50	SO	3.00	3.00	2.83
Cebolla Seca Amarilla Mediana Nac.	Libra	SO	SO	SO	SO	SO	1.35	1.27	1.10	1.41	2.00	SO	SO	1.43
Cebolla Seca Blanca Mediana Imp.	Libra	2.54	2.00	SO	SO	2.00	2.09	2.50	2.50	2.67	3.43	3.50	2.95	2.62
Cebolla Seca Blanca Mediana Nac.	Libra	2.27	1.94	1.54	1.50	1.50	1.75	2.30	SO	2.50	2.50	SO	SO	1.98
Chile Jalapeño Grande De 1a.	Libra	3.04	2.50	2.50	2.91	3.69	3.25	4.88	4.81	3.92	5.82	4.81	5.75	3.99
Chile Jalapeño Mediano De 1a.	Libra	2.54	2.00	2.00	2.32	3.19	2.50	4.08	4.23	3.42	5.50	4.25	4.95	3.41
Chile Pimiento Grande De 1a.	Unidad	1.02	0.80	0.77	0.98	1.37	2.10	2.14	2.36	1.90	1.54	1.66	2.29	1.58
Chile Pimiento Mediano De 1a.	Unidad	0.58	0.42	0.39	0.56	0.95	1.47	1.47	1.64	1.44	1.14	0.97	1.58	1.05
Chile Serrano De 1a.	Libra	5.67	3.00	2.50	2.50	SO	3.75	4.90	SO	2.61	3.93	SO	SO	3.61
Coliflor Mediana	Unidad	5.38	4.38	3.42	3.77	3.27	3.54	4.67	4.58	4.04	4.09	4.00	4.00	4.09
Durazno Blanco Mediano	Docena	SO	SO	SO	9.50	7.08	6.11	5.50	5.50	6.45	SO	SO	SO	6.69
Ejote De Primera	Libra	2.38	2.95	2.79	3.09	3.46	3.05	2.29	1.35	2.50	3.73	5.50	6.65	3.31
Ejote Frances De 1a.	Libra	1.79	2.00	2.56	2.77	2.78	3.00	2.17	1.62	2.08	SO	SO	SO	2.31
Fresa Mediana De 1a.	Libra	SO	SO	SO	SO	SO	SO	3.00	3.00	3.00	3.00	3.50	3.50	3.17
Guicoy Sazón Mediano	Unidad	14.04	11.82	8.85	9.00	8.50	9.96	10.00	8.00	7.08	6.71	7.50	8.58	9.17
Guisquil Mediano	Mano (5 Unidades)	10.00	7.23	6.42	4.68	4.00	6.54	4.50	4.08	4.42	5.71	5.44	5.00	5.67
Jocote De Corona Grande De 1a.	Mano (5 Unidades)	SO	SO	SO	SO	SO	SO	SO	SO	4.00	4.00	SO	SO	4.00

SO = No Existió Oferta de Producto



## Precios Promedio Mensual (Quetzales) de Frutas y Hortalizas Pagados por el Consumidor durante el año 2011, Mercado "La Terminal", Guatemala.

PRODUCTO	MEDIDA	E	F	M	A	M	J	J	A	S	O	N	D	Promedio Anual
Jocote De Corona Mediano De 1a.	Mano (5 Unidades)	SO	SO	SO	SO	SO	SO	SO	SO	3.00	3.00	SO	SO	3.00
Lechuga Repollada Mediana De 1a.	Unidad	1.69	1.50	1.54	1.51	1.45	1.85	2.25	2.04	1.33	1.48	1.53	1.90	1.67
Limón Criollo Mediano De 1a.	Mano (5 Unidades)	3.98	4.04	2.37	1.65	1.19	0.77	0.52	0.50	0.45	0.67	1.55	1.75	1.62
Limón Persa Mediano De 1a.	Mano (5 Unidades)	4.75	5.04	3.37	2.65	2.12	1.27	1.02	1.00	0.88	1.17	1.95	2.00	2.27
Loroco De 1a.	Libra	SO	SO	SO	36.00	30.00	15.46	11.08	7.77	6.10	5.61	20.00	SO	16.50
Mandarina Criolla Mediana De 1a. Nac.	Mano (5 Unidades)	4.46	2.90	1.65	1.50	SO	SO	SO	SO	4.00	4.00	SO	SO	3.09
Mandarina Mexicana Mediana De 1a.	Mano (5 Unidades)	5.00	3.42	2.50	2.50	SO	SO	SO	SO	SO	SO	SO	SO	3.35
Mango Pashte O Pita Mediano De 1a.	Unidad	SO	3.36	2.73	1.75	1.15	0.75	0.83	1.00	SO	SO	SO	SO	1.65
Mango Tommy Atkins Mediano De 1a.	Unidad	SO	4.90	4.02	2.75	1.87	1.25	1.33	1.50	SO	SO	SO	SO	2.52
Manzana Ana Mediana De 1a.	Libra	SO	SO	SO	SO	SO	SO	3.50	SO	SO	SO	SO	SO	3.50
Manzana Del Prado Mediana De 1a.	Libra	SO	SO	SO	SO	SO	SO	2.95	2.25	1.68	SO	SO	SO	2.29
Manzana Jonathan Mediana De 1a.	Libra	SO	SO	SO	SO	SO	SO	SO	SO	3.00	2.77	2.23	2.00	2.50
Manzana Juarez Mediana	Libra	SO	SO	SO	SO	SO	SO	SO	SO	2.25	SO	SO	SO	2.25
Manzana Red Delicious	Libra	SO	SO	SO	SO	SO	SO	SO	SO	3.00	2.96	2.48	2.25	2.67
Manzana Winter Mediana De 1a.	Libra	SO	SO	SO	SO	SO	SO	3.19	2.50	1.92	2.00	SO	SO	2.40
Melocotón Mediano De 1a.	Docena	SO	SO	SO	11.50	8.50	6.75	5.54	5.57	7.59	SO	SO	SO	7.58
Melón Cantaloupe Mediano De 1a.	Unidad	2.65	2.27	2.50	2.50	2.50	2.50	2.67	3.39	4.25	7.04	4.60	4.00	3.41
Mora Mediana De Primera	Libra	SO	4.00	4.00	3.00	3.00	3.29	3.50	3.57	4.00	SO	SO	SO	3.54
Naranja Piña (Azucarona)	Mano (5 Unidades)	2.94	3.90	3.12	2.50	3.35	3.29	3.88	3.82	3.12	2.73	2.35	2.00	3.08
Naranja Valencia Mediana De 1a.	Mano (5 Unidades)	3.94	3.06	3.27	3.00	3.85	3.73	4.35	4.32	3.65	4.31	3.40	3.00	3.66
Papa Larga Lavada Grande	Libra	SO	SO	SO	2.25	2.17	2.00	1.75	1.50	1.42	1.48	SO	1.50	1.76
Papa Loman Lavada Grande De 1a.	Libra	3.92	3.58	3.50	3.20	2.87	2.52	2.54	2.29	2.15	1.70	1.75	1.93	2.66
Papa Loman Lavada Mediana	Libra	3.31	2.93	2.83	2.68	2.37	2.02	2.00	1.79	1.56	1.39	1.25	1.43	2.13
Papa Loman Lavada Pequeña	Libra	2.35	2.06	1.96	1.52	1.37	1.25	1.06	1.02	1.00	1.00	1.00	1.00	1.38
Papa Redonda Lavada Grande	Libra	SO	SO	SO	2.00	1.87	1.77	1.75	SO	SO	SO	SO	SO	1.85
Papa Redonda Sin Lavar Grande	Libra	3.00	SO	2.75	1.75	1.62	1.52	1.62	1.50	SO	SO	SO	SO	1.96
Papaya Criolla Mediana	Unidad	6.96	6.50	7.00	6.85	6.92	7.14	6.42	6.29	7.54	9.19	7.55	7.60	7.16
Pepino Mediano De 1a.	Unidad	1.62	1.42	1.73	1.65	1.50	1.46	1.42	1.48	1.65	2.30	2.63	2.38	1.77
Piña Mediana De 1a.	Unidad	3.02	2.50	2.50	2.50	2.19	1.82	1.75	2.04	2.69	3.83	2.60	2.58	2.50

SO = No Existió Oferta de Producto

**Precios Promedio Mensual (Quetzales) de Frutas y Hortalizas Pagados por el Consumidor durante el año 2011, Mercado "La Terminal", Guatemala.**

PRODUCTO	MEDIDA	E	F	M	A	M	J	J	A	S	O	N	D	Promedio Anual
Pitahaya Mediana De 1a.	Unidad	SO	SO	SO	SO	6.00	5.79	4.71	4.11	5.35	SO	SO	SO	5.19
Plátano Maduro Grande De 1a.	Docena	19.77	18.08	17.23	17.00	16.85	15.07	15.00	15.29	16.00	16.27	16.35	16.00	16.58
Plátano Maduro Mediano De 1a.	Docena	17.77	17.00	16.23	16.00	15.69	13.07	13.25	13.29	14.00	14.27	14.35	14.00	14.91
Rábano	Manojo 10 Unidades	2.00	2.00	1.96	1.59	1.50	1.93	1.81	1.75	1.93	2.00	2.00	2.00	1.87
Rambutan Mediano De 1a.	Mano (5 Unidades)	SO	SO	SO	SO	5.00	3.93	3.00	2.79	1.88	2.00	2.18	2.68	2.93
Remolacha	Docena	6.55	6.73	5.62	6.64	6.00	5.00	5.33	6.00	6.00	6.00	6.00	6.00	5.99
Repollo Blanco Mediano	Unidad	2.96	2.83	2.50	2.82	2.35	3.11	3.10	2.88	2.50	2.82	3.50	3.50	2.91
Sandía Redonda Mediana	Unidad	6.50	5.50	6.00	5.60	5.50	5.79	6.58	6.71	7.69	9.67	7.58	7.88	6.75
Tomate Industrial Grande De 1a.	Libra	2.12	2.13	2.00	1.89	2.04	2.79	3.67	4.31	3.96	3.39	3.81	3.98	3.01
Tomate Industrial Mediano De 1a.	Libra	1.62	1.63	1.52	1.55	1.65	2.30	3.15	3.81	3.44	2.90	3.31	3.40	2.52
Tomate Manzano Mediano De 1a.	Unidad	0.68	0.50	0.50	0.55	0.73	0.75	0.76	1.03	1.00	1.00	1.00	1.00	0.79
Tomate Manzano Mediano En Bandeja	Bandeja 6 Unidades	SO	SO	SO	5.13	SO	5.72	6.17	SO	SO	SO	SO	SO	5.67
Uva Roja Importada	Libra	10.13	SO	SO	SO	SO	SO	SO	SO	SO	SO	SO	SO	10.13
Yuca Entera Mediana De 1a.	Unidad	SO	SO	2.25	2.50	-	2.58	2.69	2.35	2.29	2.25	2.13	2.00	2.34
Zanahoria Mediana De 1a.	Docena	7.46	8.33	8.85	8.41	8.00	6.82	7.13	6.77	6.00	7.02	6.88	6.50	7.35
Zapote Mediano De 1a.	Unidad	SO	3.00	2.56	2.50	1.92	1.75	2.06	2.41	2.50	2.83	2.55	2.50	2.42

SO = No Existió Oferta de Producto

**Precios Promedio Mensual (Quetzales) de Productos Pecuarios Pagados al Mayorista durante el año 2011, Mercado "La Terminal" y "La Placita", Guatemala.**

<b>MERCADO LA TERMINAL</b>														
<b>PRODUCTO</b>	<b>MEDIDA</b>	<b>E</b>	<b>F</b>	<b>M</b>	<b>A</b>	<b>M</b>	<b>J</b>	<b>J</b>	<b>A</b>	<b>S</b>	<b>O</b>	<b>N</b>	<b>D</b>	<b>Promedio Anual</b>
Bovino En Canal	Libra	10.50	10.50	10.50	10.50	10.50	10.50	10.50	10.78	11.00	11.53	11.50	11.50	10.82
Crema Pura	Litro	26.00	26.00	26.00	26.00	26.00	26.00	26.00	26.00	26.00	27.25	28.00	28.00	26.44
Cuadril De Pollo	Libra	8.50	8.50	8.50	8.50	8.50	8.50	8.69	8.75	8.75	8.91	9.00	9.00	8.67
Huevo Blanco Extra	Caja De 360 U.	327.50	305.63	297.00	278.57	270.00	281.67	300.00	310.00	314.44	307.50	309.17	315.00	301.37
Huevo Blanco Grande	Caja De 360 U.	315.00	295.63	287.00	260.00	250.00	261.67	280.00	290.00	294.44	287.50	289.17	295.00	283.78
Huevo Blanco Mediano	Caja De 360 U.	300.00	280.63	272.00	249.29	240.00	251.67	270.00	280.00	284.44	271.25	266.67	275.00	270.08
Huevo Blanco Pequeño	Caja De 360 U.	290.00	270.63	262.00	239.29	230.00	241.67	260.00	270.00	274.44	256.25	253.33	260.00	258.97
Huevo Rosado Grande	Caja De 360 U.	315.00	295.63	287.00	260.00	250.00	261.67	280.00	290.00	294.44	287.50	282.50	295.00	283.23
Muslos De Pollo	Libra	8.50	8.50	8.50	8.50	8.50	8.50	8.69	8.75	8.75	8.91	9.00	9.00	8.67
Pechuga De Pollo	Libra	12.00	12.00	12.00	12.00	12.00	12.00	12.19	12.25	12.25	12.41	12.50	12.50	12.17
Pechuga De Pollo Con Ala	Libra	11.50	11.50	11.50	11.50	11.50	11.50	11.69	11.75	11.75	11.91	12.00	12.00	11.67
Pollo Entero (Sin Menudos)	Libra	11.50	11.50	11.50	11.50	11.50	11.50	11.69	11.75	11.75	11.91	12.00	12.00	11.67
Pollo Importado (Piezas)	Caja De 40 Lbs	265.00	265.00	265.00	243.57	240.00	240.00	247.50	250.00	250.00	256.25	260.00	260.00	253.53
Porcino En Canal	Libra	13.50	13.50	13.50	13.50	13.50	13.50	13.50	13.50	13.50	13.72	13.50	13.06	13.48
Queso Fresco	Libra	12.00	12.75	13.00	13.00	13.00	13.00	13.00	13.00	13.00	13.31	13.50	13.50	13.01
<b>MERCADO LA PLACITA</b>														
<b>PRODUCTO</b>	<b>MEDIDA</b>	<b>E</b>	<b>F</b>	<b>M</b>	<b>A</b>	<b>M</b>	<b>J</b>	<b>J</b>	<b>A</b>	<b>S</b>	<b>O</b>	<b>N</b>	<b>D</b>	<b>Promedio Anual</b>
Bovino En Canal	Libra	10.50	10.50	10.50	10.50	10.50	10.50	10.50	10.75	11.00	11.58	11.75	11.75	10.86
Cuadril De Pollo	Libra	8.00	8.00	8.00	8.00	8.00	8.10	8.50	8.50	8.50	9.00	9.25	9.25	8.43
Huevo Blanco Extra	Caja De 360 U.	335.00	315.00	306.00	281.67	275.00	286.00	300.00	315.00	318.75	316.67	315.00	319.00	306.92
Huevo Blanco Grande	Caja De 360 U.	310.00	301.25	296.00	271.67	265.00	274.00	285.00	295.00	298.75	295.00	300.00	304.00	291.31
Huevo Blanco Mediano	Caja De 360 U.	300.00	291.25	286.00	261.67	255.00	264.00	275.00	285.00	288.75	278.33	280.00	284.00	279.08
Huevo Blanco Pequeño	Caja De 360 U.	290.00	281.25	276.00	251.67	245.00	254.00	265.00	275.00	278.75	268.33	270.00	274.00	269.08
Huevo Rosado Grande	Caja De 360 U.	310.00	301.25	296.00	271.67	265.00	274.00	285.00	295.00	298.75	295.00	300.00	304.00	291.31
Muslos De Pollo	Libra	8.50	8.50	8.50	8.50	8.50	8.60	9.00	9.00	9.00	9.17	9.25	9.25	8.81
Pechuga De Pollo	Libra	12.00	12.00	12.00	12.00	12.00	12.10	12.44	12.50	12.44	12.83	13.00	13.00	12.36
Pechuga De Pollo Con Ala	Libra	11.00	11.00	11.00	11.00	11.00	11.10	11.50	11.50	11.50	11.83	12.00	12.00	11.37
Pollo Entero (Sin Menudos)	Libra	11.00	11.00	11.00	11.00	11.00	11.10	11.50	11.50	11.50	11.83	12.00	12.00	11.37
Pollo Importado (Piezas)	Caja De 40 Lbs	275.00	275.00	275.00	250.00	250.00	250.00	250.00	250.00	250.00	260.00	265.00	265.00	259.58
Porcino En Canal	Libra	13.50	13.50	13.50	13.50	13.50	13.50	13.50	13.50	13.50	13.75	13.75	13.40	13.53
Queso Fresco	Libra	12.50	12.50	12.50	12.50	12.50	12.50	12.44	12.50	12.50	13.17	13.50	13.50	12.72

**Precios Promedio Mensual (Quetzales) de Productos Pecuarios Pagados por el Consumidor durante el año 2011, Mercado "La Terminal", Guatemala.**

PRODUCTO	MEDIDA	E	F	M	A	M	J	J	A	S	O	N	D	Promedio Anual
Bolsa De Menudos	Libra	7.00	7.00	7.00	7.00	7.00	6.00	6.38	6.50	6.50	6.50	6.50	6.50	6.66
Crema Pura	Litro	29.00	29.00	29.00	29.00	29.00	29.00	29.00	29.00	29.00	30.25	31.00	31.00	29.44
Cuadril De Pollo	Libra	9.50	9.50	9.50	9.50	9.50	9.50	9.69	9.75	9.75	9.91	10.00	10.00	9.67
Gallina (Sin Menudos)	Libra	11.28	11.25	11.25	11.25	11.25	11.25	11.25	11.25	11.25	11.43	11.50	11.50	11.31
Huevo Blanco Extra	Docena	12.00	11.56	11.50	11.43	11.25	11.25	11.25	11.50	11.50	11.79	12.00	12.00	11.59
Huevo Blanco Grande	Docena	11.50	11.06	11.00	10.93	10.75	10.75	10.75	11.00	11.00	10.86	11.00	11.00	10.97
Huevo Blanco Mediano	Docena	11.00	10.56	10.50	10.46	10.25	10.25	10.25	10.50	10.50	10.36	10.50	10.50	10.47
Huevo Blanco Pequeño	Docena	10.50	10.06	10.00	9.93	9.75	9.75	9.75	10.00	10.00	9.61	9.75	9.75	9.90
Huevo Rosado Grande	Docena	11.50	11.06	11.00	10.93	10.61	10.75	10.75	11.00	11.00	10.86	11.00	11.00	10.95
Leche Fluida Pasteurizada	Litro	9.50	9.50	9.50	9.50	9.50	9.50	9.50	9.50	9.50	9.50	9.50	9.50	9.50
Miel De Abeja	Botella 750 Mls	28.00	28.00	28.00	28.00	28.00	28.00	28.00	28.00	28.00	28.00	28.00	28.00	28.00
Muslos De Pollo	Libra	9.75	9.75	9.75	9.75	9.75	9.75	9.75	9.75	9.75	9.91	10.00	10.00	9.80
Pechuga De Pollo	Libra	13.00	13.00	13.00	13.00	13.00	13.00	13.00	13.00	13.00	13.16	13.25	13.25	13.05
Pechuga De Pollo Con Ala	Libra	12.00	12.00	12.00	12.00	12.00	12.00	12.19	12.25	12.25	12.41	12.50	12.50	12.17
Pollo Entero (Sin Menudos)	Libra	12.00	12.00	12.00	12.00	12.00	12.00	12.19	12.25	12.25	12.41	12.50	12.50	12.17
Pollo Importado (Piezas)	Libra	8.50	8.50	8.50	7.64	7.50	7.50	7.88	8.00	8.00	8.31	8.50	8.50	8.11
Queso Fresco	Libra	14.00	14.75	15.00	15.00	15.00	15.00	15.00	15.00	15.00	15.63	16.00	16.00	15.11
Queso Seco	Libra	24.00	26.00	27.00	27.29	26.89	28.00	28.00	28.00	28.00	28.00	28.00	26.75	27.16

## Precios Promedio Mensual (Quetzales) de Productos Pecuarios Pagados por el Consumidor durante el año 2011, Mercado "La Placita" Guatemala.

PRODUCTO	MEDIDA	E	F	M	A	M	J	J	A	S	O	N	D	Promedio Anual
Bolsa De Menudos	Libra	6.00	6.00	6.00	6.00	6.00	6.00	6.00	6.00	6.00	6.67	7.00	7.00	6.22
Crema Pura	Litro	32.00	32.00	32.00	32.00	32.00	32.00	32.00	32.00	32.00	32.67	32.00	32.00	32.06
Cuadril De Pollo	Libra	9.00	9.00	9.00	9.00	9.00	9.10	9.50	9.50	9.50	9.83	10.00	10.00	9.37
Gallina (Sin Menudos)	Libra	11.50	11.50	11.50	11.50	11.50	11.50	11.50	11.50	11.50	11.83	12.00	12.00	11.61
Huevo Blanco Extra	Docena	12.25	11.81	11.75	11.67	11.50	11.50	11.50	11.75	11.75	12.00	12.25	12.25	11.83
Huevo Blanco Grande	Docena	12.00	11.56	11.50	11.42	11.25	11.25	11.25	11.50	11.50	11.33	11.50	11.50	11.46
Huevo Blanco Mediano	Docena	11.75	11.31	11.25	11.17	11.00	11.00	11.00	11.25	11.25	10.92	11.25	11.25	11.20
Huevo Blanco Pequeño	Docena	11.25	10.81	10.75	10.67	10.50	10.50	10.50	10.75	10.75	10.33	10.50	10.50	10.65
Huevo Rosado Grande	Docena	12.00	11.56	11.50	11.42	11.25	11.25	11.25	11.50	11.50	11.33	11.50	11.50	11.46
Leche Fluida Pasteurizada	Litro	9.50	9.50	9.50	9.50	9.50	9.50	9.50	9.50	9.50	9.50	9.50	9.50	9.50
Miel De Abeja	Botella 750 Mls	32.00	32.00	32.00	32.00	32.00	32.00	32.00	32.00	32.00	32.00	32.00	32.00	32.00
Muslos De Pollo	Libra	9.25	9.25	9.25	9.25	9.25	9.40	9.75	9.75	9.75	10.08	10.25	10.25	9.62
Pechuga De Pollo	Libra	13.00	13.00	13.00	13.00	13.00	13.05	13.25	13.25	13.25	13.42	13.50	13.50	13.18
Pechuga De Pollo Con Ala	Libra	11.75	11.75	11.75	11.75	11.75	11.85	12.25	12.25	12.25	12.42	12.50	12.50	12.06
Pollo Entero (Sin Menudos)	Libra	11.75	11.75	11.75	11.75	11.75	11.85	12.25	12.25	12.25	12.42	12.50	12.50	12.06
Pollo Importado (Piezas)	Libra	9.00	9.00	9.00	8.00	8.00	8.00	8.00	8.00	8.00	8.67	9.00	9.00	8.47
Queso Fresco	Libra	14.00	15.50	16.00	16.00	16.00	16.00	16.00	16.00	16.00	16.33	16.50	16.50	15.90
Queso Seco	Libra	26.00	27.50	28.00	28.00	28.00	28.00	28.00	28.00	28.00	28.67	29.00	29.00	28.01

**Precios Promedio Mensual (Quetzales) de Cortes de Carne Bovina Pagados por el Consumidor durante el año 2011, Mercado "La Terminal", Guatemala.**

PRODUCTO	MEDIDA	E	F	M	A	M	J	J	A	S	O	N	D	Promedio Anual
Badilla	Libra	18.00	18.00	18.00	18.00	18.00	18.00	18.00	18.28	18.50	18.81	18.17	18.00	18.15
Bolovique	Libra	18.00	18.00	18.00	18.00	18.00	18.00	18.00	18.28	18.50	18.81	18.17	18.00	18.15
Colocho De Viuda	Libra	18.00	18.00	18.00	18.00	18.00	18.00	18.00	18.28	18.50	18.81	17.50	17.00	18.01
Costilla	Libra	14.00	14.00	14.00	14.00	14.00	14.00	14.00	14.28	14.50	14.81	15.00	15.00	14.30
Hueso Con Carne	Libra	11.00	11.00	11.00	11.00	11.00	11.00	11.00	11.28	11.50	11.81	12.00	12.00	11.30
Hueso Sin Carne	Libra	5.00	5.00	5.00	5.00	5.00	5.00	5.00	5.22	5.50	5.81	6.00	6.00	5.29
Lomito	Libra	25.00	25.00	25.00	25.00	25.00	25.00	25.00	25.28	25.50	25.81	25.67	25.00	25.19
Lomo	Libra	18.00	18.00	18.00	18.00	18.00	18.00	18.00	18.28	18.50	18.81	18.25	18.00	18.15
Manita	Libra	18.00	18.00	18.00	18.00	18.00	18.00	18.00	18.28	18.50	19.13	19.08	19.00	18.33
Molida Corriente	Libra	14.00	14.00	14.00	14.00	14.00	14.00	14.00	14.28	14.50	14.81	14.58	14.50	14.22
Molida Especial	Libra	16.00	16.25	16.00	16.00	16.00	16.00	16.00	16.28	16.50	16.81	16.58	16.50	16.24
Paleta (C/ Carne)	Libra	12.00	12.00	12.00	12.00	12.00	12.00	12.00	12.28	12.50	12.81	12.17	12.88	12.22
Paleta (S/ Carne)	Libra	5.00	5.00	5.00	5.00	5.00	5.00	5.00	5.28	5.50	5.81	6.00	7.88	5.46
Patas	Unidad	18.00	16.94	18.00	18.00	18.00	18.00	18.00	18.28	18.50	18.81	19.00	18.13	18.14
Posta	Libra	17.00	17.38	17.00	17.00	17.00	17.00	17.00	17.28	17.50	17.81	18.00	18.13	17.34
Puyaso	Libra	20.00	20.00	20.00	20.00	20.00	20.00	20.00	20.28	20.50	20.81	21.00	20.63	20.27
Viuda Con Hueso	Libra	18.00	18.00	18.00	18.00	18.00	18.00	18.00	18.28	18.50	18.81	19.00	18.63	18.27
Viuda Sin Hueso	Libra	20.00	20.00	20.00	20.00	20.00	20.00	20.00	20.28	20.44	20.81	21.00	21.00	20.29

**Precios Promedio Mensual (Quetzales) de Cortes de Carne Porcina Pagados por el Consumidor durante el año 2011, Mercado "La Terminal", Guatemala.**

PRODUCTO	MEDIDA	E	F	M	A	M	J	J	A	S	O	N	D	Promedio Anual
Cabeza Entera Mediana	Unidad	42.50	42.50	42.50	42.50	42.50	42.50	42.50	42.50	42.50	42.81	42.17	41.13	42.38
Chuleta	Libra	15.00	15.00	15.00	15.00	15.00	15.00	15.00	15.00	15.00	15.31	15.08	14.56	15.00
Costilla	Libra	16.00	16.00	16.00	16.00	16.00	16.00	16.00	16.00	16.00	16.31	15.75	15.06	15.93
Espinazo	Libra	16.00	16.00	16.00	16.00	16.00	16.00	16.00	16.00	16.00	16.31	15.75	15.06	15.93
Lomo De Cinta	Libra	20.00	20.00	20.00	20.00	20.00	20.00	20.00	20.00	20.00	20.31	19.42	18.56	19.86
Lomo De Pierna	Libra	17.00	17.00	17.00	17.00	17.00	17.00	17.00	17.00	17.00	17.31	17.08	16.56	17.00
Manteca	Libra	9.50	9.50	9.50	9.50	9.50	9.50	9.50	9.50	9.50	9.81	10.00	9.56	9.57
Patas	Unidad	9.50	10.44	9.50	9.50	9.50	9.50	9.50	9.50	9.50	9.81	10.00	9.13	9.61
Posta	Libra	16.00	16.13	16.00	16.00	16.00	16.00	16.00	16.00	16.00	16.31	16.42	15.25	16.01

**Precios Promedio Mensual (Quetzales) de Flores de Corte Pagados por el Consumidor durante el año 2011, Mercado "La Terminal", Guatemala.**

PRODUCTO	MEDIDA	E	F	M	A	M	J	J	A	S	O	N	D	Promedio Anual
Azucena	Manojo De 6 A 7 U.	29.00	25.25	21.80	17.43	20.11	24.11	28.50	27.89	30.00	25.71	22.33	27.00	24.93
Clavel (Varios Colores)	Docena	15.00	12.50	10.60	9.29	11.44	13.00	16.00	14.78	17.00	15.29	12.33	10.00	13.10
Crisantemo (Pompon)	Manojo De 18 A 20 U.	12.00	10.63	8.40	7.29	9.44	10.56	12.00	11.44	13.88	12.14	9.83	12.00	10.80
Crisantemo (Standard)	Docena	11.00	9.50	7.40	6.29	8.22	9.56	11.00	10.44	12.88	10.71	8.50	10.00	9.62
Estaticia (Blanca)	Manojo De 10 A 15 U.	10.00	8.50	6.40	5.29	6.67	7.56	9.00	8.44	10.88	9.43	8.00	9.00	8.26
Estaticia (Morada)	Manojo De 10 A 15 U.	9.00	7.50	5.40	4.29	5.67	6.56	8.00	7.44	9.88	7.71	6.67	7.00	7.09
Girasol	Docena	27.50	24.50	22.60	21.43	27.11	26.89	30.00	27.33	30.00	26.43	25.83	25.00	26.22
Gladiola	Docena	25.00	22.75	20.80	18.57	22.11	22.33	26.00	24.78	27.88	26.14	24.33	25.00	23.81
Margarita	Manojo De 18 A 20 U.	13.75	13.25	12.00	10.29	12.67	13.78	16.00	14.78	16.00	14.86	14.00	15.00	13.86
Rosa (Varios Colores)	Docena	14.50	15.00	12.60	11.29	15.56	14.89	16.00	14.78	16.00	14.86	15.50	15.00	14.66



**Precios Promedio Mensual (Quetzales/quintal) de Hidrobiológicos Pagados al Mayorista durante el año 2011, Mercado "La Terminal", Guatemala.**

PRODUCTO	E	F	M	A	M	J	J	A	S	O	N	D	Promedio Anual
Camarón Blanco(Mar)Grande Sin Cabeza Nac.	1,200.00	1,200.00	1,510.00	1,900.00	2,022.22	1,822.22	2,000.00	2,000.00	1,914.29	1,733.33	1,800.00	1,800.00	1,741.84
Camarón Blanco(Mar)Mediano Sin Cabeza Nac.	3,300.00	3,300.00	4,010.00	4,685.71	4,844.44	4,688.89	4,600.00	4,600.00	4,514.29	4,333.33	4,400.00	4,400.00	4,306.39
Camarón Blanco (Mar) Pequeño Sin Cabeza	1,800.00	1,800.00	2,420.00	2,971.43	3,044.44	2,888.89	2,800.00	2,800.00	2,714.29	2,500.00	2,600.00	2,600.00	2,578.25
Camarón Grande (Río)	4,600.00	4,600.00	ND	ND	ND	4,400.00	4,400.00	4,600.00	3,780.00	3,000.00	2,800.00	2,628.57	3,867.62
Camarón Mediano (Río)	1,800.00	2,000.00	2,010.00	2,100.00	ND	3,200.00	3,200.00	3,200.00	2,828.57	1,933.33	1,800.00	1,628.57	2,336.41
Camarón Pequeño (Río)	1,000.00	ND	ND	ND	1,500.00	1,500.00	1,500.00	1,500.00	1,200.00	866.67	800.00	714.29	1,175.66
Camarón Rojo(Mar)Grande Sin Cabeza Nac.	1,000.00	1,000.00	1,000.00	1,114.29	1,200.00	1,422.22	1,800.00	1,800.00	1,457.14	1,420.00	1,600.00	1,600.00	1,367.80
Camarón Rojo(Mar)Mediano Sin Cabeza Nac.	3,650.00	3,200.00	3,200.00	3,314.29	3,400.00	3,266.67	3,200.00	3,200.00	3,050.00	3,300.00	3,300.00	3,300.00	3,281.75
Camarón Rojo (Mar) Pequeño Sin Cabeza	1,600.00	1,600.00	1,600.00	1,742.86	2,000.00	2,044.44	2,300.00	2,300.00	1,957.14	1,960.00	2,200.00	2,200.00	1,958.70
Corvina Entera Revuelta	900.00	900.00	1,370.00	1,442.86	1,400.00	1,400.00	1,400.00	1,400.00	1,400.00	1,366.67	1,300.00	1,300.00	1,298.29
Filete De Corvina	2,000.00	2,000.00	3,090.00	3,328.57	3,200.00	3,200.00	3,200.00	3,200.00	3,200.00	3,166.67	3,100.00	3,100.00	2,982.10
Filete De Dorado	1,900.00	1,757.14	1,530.00	1,857.14	1,800.00	1,844.44	2,200.00	2,200.00	2,071.43	1,800.00	1,800.00	1,800.00	1,880.01
Mojarra Grande	800.00	800.00	810.00	885.71	800.00	800.00	800.00	800.00	800.00	800.00	800.00	800.00	807.98
Mojarra Mediana	1,000.00	1,000.00	1,010.00	1,100.00	1,100.00	1,100.00	1,100.00	1,100.00	1,100.00	1,100.00	1,100.00	1,100.00	1,075.83
Mojarra Pequeña	700.00	700.00	710.00	785.71	700.00	700.00	700.00	700.00	700.00	700.00	700.00	700.00	707.98
Pargo Entero Revuelto	1,600.00	1,300.00	1,300.00	1,357.14	1,400.00	1,400.00	1,400.00	1,400.00	1,400.00	1,400.00	1,400.00	1,400.00	1,396.43
Pargo Grande	1,125.00	1,200.00	1,200.00	1,257.14	1,300.00	1,300.00	1,300.00	1,300.00	1,300.00	1,300.00	1,300.00	1,300.00	1,265.18
Pargo Mediano	825.00	900.00	900.00	957.14	1,000.00	1,000.00	1,000.00	1,000.00	1,000.00	1,000.00	1,000.00	1,000.00	965.18
Pargo Pequeño	625.00	700.00	700.00	757.14	800.00	800.00	800.00	800.00	800.00	800.00	800.00	800.00	765.18
Robalo Entero (Revuelto)	1,925.00	2,300.00	2,310.00	2,400.00	2,322.22	2,200.00	2,200.00	2,200.00	2,142.86	2,000.00	2,000.00	2,000.00	2,166.67
Robalo Grande	4,025.00	5,000.00	5,000.00	5,000.00	4,844.44	4,600.00	4,600.00	4,600.00	4,542.86	4,400.00	4,400.00	4,400.00	4,617.69
Robalo Mediano	2,712.50	3,500.00	3,500.00	3,500.00	3,422.22	3,200.00	3,200.00	3,200.00	3,142.86	3,000.00	3,000.00	3,000.00	3,198.13
Robalo Pequeño	2,212.50	3,000.00	3,000.00	3,000.00	2,922.22	2,800.00	2,800.00	2,800.00	2,714.29	2,500.00	2,500.00	2,500.00	2,729.08
Tiburón Entero (Revuelto)	850.00	1,000.00	1,020.00	1,257.14	1,300.00	1,100.00	1,100.00	1,100.00	1,100.00	1,166.67	1,300.00	1,300.00	1,132.82
Tiburón(Filete)	1,100.00	1,700.00	1,630.00	1,657.14	1,700.00	1,500.00	1,500.00	1,500.00	1,500.00	1,566.67	1,700.00	1,700.00	1,562.82
Tilapia Grande	1,200.00	1,200.00	1,200.00	1,200.00	1,122.22	1,100.00	1,100.00	1,100.00	1,100.00	1,100.00	1,100.00	1,100.00	1,135.19
Tilapia Mediana	1,300.00	1,300.00	1,300.00	1,300.00	1,222.22	1,200.00	1,200.00	1,200.00	1,200.00	1,200.00	1,200.00	1,200.00	1,235.19
Tilapia Pequeña	1,000.00	1,000.00	1,000.00	1,000.00	922.22	900.00	900.00	900.00	900.00	900.00	900.00	900.00	935.19

ND= No Disponible

## Precios Promedio Mensual (Quetzales/Libra) de Hidrobiológicos Pagados por el Consumidor durante el año 2011, Mercado "La Terminal", Guatemala.

PRODUCTO	E	F	M	A	M	J	J	A	S	O	N	D	Promedio Anual
Camarón Blanco(Mar)Grande Sin Cabeza Nac.	15.00	15.00	17.70	20.86	22.00	20.44	22.00	22.00	21.14	20.00	22.00	22.00	20.01
Camarón Blanco(Mar)Mediano Sin Cabeza Nac.	35.00	35.00	42.10	48.86	50.22	48.67	48.00	48.00	47.14	46.00	48.00	48.00	45.42
Camarón Blanco (Mar) Pequeño Sin Cabeza	22.00	22.00	26.80	32.86	34.22	31.11	30.00	30.00	29.14	27.00	28.00	28.00	28.43
Camarón Grande (Río)	48.00	48.00	22.00	ND	ND	46.00	46.00	48.00	39.20	32.00	30.00	28.29	38.75
Camarón Mediano (Río)	20.00	22.00	22.22	24.00	ND	34.00	34.00	34.00	29.71	21.33	20.00	18.29	25.41
Camarón Pequeño (Río)	12.00	ND	18.00	ND	17.00	16.00	16.00	16.00	12.71	9.33	9.50	9.14	13.57
Camarón Rojo(Mar)Grande Sin Cabeza Nac.	12.00	12.00	12.00	13.14	14.00	15.22	20.00	20.00	17.00	15.80	17.00	17.00	15.43
Camarón Rojo(Mar)Mediano Sin Cabeza Nac.	38.50	34.00	34.00	35.71	37.00	34.67	34.00	34.00	32.50	35.00	35.00	35.00	34.95
Camarón Rojo (Mar) Pequeño Sin Cabeza	18.00	18.00	18.00	19.86	22.00	22.44	25.00	25.33	21.57	21.60	24.00	24.00	21.65
Corvina Entera Revuelta	10.00	10.00	15.00	15.43	15.00	15.00	15.00	15.33	15.00	14.67	14.00	14.00	14.04
Filete De Corvina	22.00	22.00	32.90	35.29	34.00	34.00	34.00	34.00	34.00	33.67	33.00	33.00	31.82
Filete De Dorado	22.00	19.86	17.30	20.29	20.00	20.56	25.00	25.00	23.29	20.33	22.00	22.00	21.47
Mojarra Grande	10.00	10.00	10.10	10.86	10.00	10.00	10.00	10.00	10.00	10.00	10.00	10.00	10.08
Mojarra Mediana	12.00	12.00	12.10	12.86	12.00	12.00	12.00	12.00	12.00	12.00	12.00	12.00	12.08
Mojarra Pequeña	8.00	8.00	8.10	8.86	8.11	8.00	8.00	8.00	8.00	8.00	8.00	8.00	8.09
Pargo Entero Revuelto	18.00	15.00	15.00	15.57	16.00	16.00	16.00	16.00	16.00	16.00	16.00	16.00	15.96
Pargo Grande	13.00	13.00	13.00	13.57	14.00	14.00	14.00	14.00	14.00	14.00	14.00	14.00	13.71
Pargo Mediano	10.50	12.00	12.00	12.57	13.00	13.00	13.00	13.00	13.00	13.00	13.00	13.00	12.59
Pargo Pequeño	7.25	8.00	8.00	8.57	9.00	9.00	9.00	9.00	9.00	9.00	9.00	9.00	8.65
Robalo Entero (Revuelto)	21.50	26.00	26.00	26.00	24.44	24.00	24.00	24.00	23.43	22.00	22.00	22.00	23.78
Robalo Grande	42.25	52.00	52.00	52.00	50.44	48.00	48.00	48.00	47.14	45.00	45.00	45.00	47.90
Robalo Mediano	29.25	36.00	36.00	36.00	35.22	34.00	34.00	34.00	33.14	31.00	31.00	31.00	33.38
Robalo Pequeño	24.00	33.00	33.00	33.00	30.67	30.00	30.00	30.00	28.86	26.00	26.00	26.00	29.21
Tiburón Entero (Revuelto)	10.50	12.00	12.20	14.57	15.00	13.00	13.00	13.00	13.00	13.67	15.00	15.00	13.33
Tiburón(Filete)	14.00	20.00	18.60	19.14	20.00	17.00	17.00	17.00	17.00	17.67	19.00	19.00	17.95
Tilapia Grande	15.00	15.00	15.00	15.00	14.22	13.00	13.00	13.00	13.00	13.00	13.00	12.29	13.71
Tilapia Mediana	16.00	16.00	16.00	16.00	15.22	14.00	14.00	14.00	14.00	14.00	14.00	13.14	14.70
Tilapia Pequeña	12.00	12.00	12.00	12.00	10.44	10.00	10.00	10.00	10.00	10.00	10.00	10.00	10.70

ND= No Disponible

**Precios Promedio Mensual (Quetzales) de algunos Abarrotes Pagados por el Consumidor durante el Año 2011, en Mercado "La Terminal", Guatemala.**

PRODUCTO	UNIDAD	E	F	M	A	M	J	J	A	S	O	N	D	Promedio Anual
Aceite Comestible (Ideal)	Galón	ND	54.00	54.00	54.00	ND	ND	ND	ND	ND	ND	ND	ND	54.00
Aceite Comestible (Ideal)	Botella 180 MI	5.00	5.00	5.00	5.00	5.00	5.00	4.81	4.50	4.50	4.58	4.50	4.71	4.80
Aceite Comestible (Ideal)	Botella 635 MI	ND	ND	ND	ND	ND	ND	ND	ND	ND	17.00	ND	ND	17.00
Aceite Comestible (Ideal)	Botella 900 MI	14.31	15.00	16.60	18.00	18.00	17.38	16.63	16.00	16.14	16.00	15.75	16.43	16.35
Aceite Comestible (Olmeca)	Galón	ND	52.00	52.00	52.00	52.00	52.00	ND	ND	ND	ND	ND	ND	52.00
Aceite Comestible (Olmeca)	Botella 180 MI	4.50	ND	5.00	5.00	ND	ND	ND	ND	4.50	4.50	ND	ND	4.70
Aceite Comestible (Olmeca)	Botella 900 MI	ND	ND	ND	18.00	18.00	ND	ND	ND	16.00	ND	ND	ND	17.33
Azucar Empacada Estándar Caña Real	Bolsa De 2,500 Grs.	15.75	15.88	16.17	17.00	17.50	17.56	17.50	19.22	19.25	20.00	20.00	20.00	17.99
Azúcar Empacada Estándar Caña Real	Bolsa 500 Grs.	3.50	3.50	3.53	3.75	3.75	3.75	3.75	4.00	4.00	4.36	4.34	4.43	3.89
Harina De Maíz (Maseca)	Libra	3.22	3.25	3.50	4.00	4.00	4.00	3.81	3.75	3.75	3.75	3.75	3.75	3.71
Harina De Maíz (Minsa)	Libra	3.13	3.06	3.25	4.00	4.00	3.97	3.72	3.75	3.50	53.00	3.50	3.50	7.70
Harina Suave De Trigo	Libra	3.31	3.47	3.50	3.50	3.50	3.50	3.50	3.50	3.50	3.50	3.50	3.50	3.48
Leche Anchor	Bolsa De 360 Gr.	ND	ND	ND	ND	30.00	30.33	30.00	27.50	ND	ND	ND	ND	29.46
Leche Nido	Bolsa De 360 Gr.	27.13	26.00	28.20	28.86	31.00	30.88	30.75	28.22	27.00	27.00	27.00	27.00	28.25

ND= No Disponible

## Precios Promedio Mensual (Quetzales) de Combustibles Pagados por el Consumidor en la Ciudad Capital, Guatemala período 2005 a 2011

PRODUCTO	AÑOS	E	F	M	A	M	J	J	A	S	O	N	D	Promedio Anual
Diesel	2005	15.77	15.70	15.67	17.85	18.21	17.04	16.87	17.50	19.46	20.87	21.21	21.54	18.14
	2006	15.77	19.42	18.25	19.60	20.47	20.32	20.45	21.61	20.70	19.58	18.65	18.69	19.46
	2007	18.73	17.85	18.30	21.23	21.64	21.91	21.93	21.69	21.41	22.29	25.05	26.02	21.50
	2008	27.68	26.01	28.04	30.78	33.18	36.69	37.03	34.88	32.80	30.06	25.28	21.53	30.33
	2009	19.76	18.06	17.23	16.61	17.52	19.70	20.16	21.26	22.10	21.02	23.51	23.11	20.00
	2010	24.24	23.45	23.78	24.47	24.73	23.33	23.05	23.14	22.82	24.31	25.32	26.29	24.08
	2011	27.77	29.08	31.29	32.58	32.17	31.56	31.54	31.61	31.48	30.48	31.93	30.97	31.04
Gasolina Super	2005	18.90	18.54	19.13	21.80	22.14	21.91	21.92	22.79	25.87	27.25	25.70	23.16	22.43
	2006	18.90	22.13	22.11	24.79	27.11	26.40	26.49	28.49	27.12	24.80	22.95	23.31	24.55
	2007	23.06	22.13	22.36	25.84	27.80	28.89	28.91	28.13	27.04	26.90	28.23	28.99	26.52
	2008	28.92	28.67	30.87	32.12	33.53	36.21	36.54	35.49	34.98	32.23	26.18	22.94	31.56
	2009	21.73	21.57	21.22	21.26	22.98	26.18	26.63	26.71	27.26	26.54	28.28	27.16	24.79
	2010	28.55	27.61	29.61	30.86	30.02	28.26	28.21	27.98	27.26	29.36	29.11	29.97	28.90
	2011	31.28	32.28	34.20	35.39	36.02	35.07	35.14	35.20	34.95	33.80	34.88	33.46	34.31
Gasolina Regular	2005	18.45	18.24	18.66	21.30	21.65	21.42	21.42	22.29	25.36	26.69	25.23	22.66	21.95
	2006	18.45	21.63	21.32	24.30	26.63	25.97	25.99	27.89	26.62	24.32	22.28	22.81	24.02
	2007	22.56	21.65	21.90	25.35	27.27	28.24	28.41	27.63	26.27	25.94	27.31	28.10	25.89
	2008	28.18	28.20	30.18	31.60	33.01	35.67	35.79	35.00	34.34	31.66	25.43	21.94	30.92
	2009	20.74	20.45	20.39	20.50	21.96	25.18	25.64	25.71	26.25	25.54	27.28	26.23	23.82
	2010	27.55	26.80	28.45	29.42	29.07	27.26	27.21	26.98	26.23	28.36	28.12	28.97	27.87
	2011	30.29	31.28	33.41	34.88	35.51	34.39	34.68	34.65	34.28	33.13	34.30	32.91	33.64

Promedio Varios Distribuidores

## Precios Promedio Mensual (Quetzales/quintal) de Fertilizantes Pagados por el Consumidor durante el año 2011 a Nivel de Cabeceras Departamentales, Guatemala

FERTILIZANTES														
Producto	Regiones	E	F	M	A	M	J	J	A	S	O	N	D	Prom. Anual
15-15-15 Mezcla Física	Region Central	ND	227.25	240.63	240.42	241.52	246.86	236.31	250.44	265.58	269.67	270.44	249.78	248.99
	Region Norte	ND	237.50	218.58	229.69	224.33	245.58	252.97	251.75	243.33	244.22	245.50	248.33	240.16
	Region Occidente	ND	219.58	223.33	216.60	223.63	230.40	231.81	232.49	237.04	234.50	235.55	231.19	228.74
	Region Oriente	ND	220.78	218.80	222.44	214.67	215.58	218.50	221.25	218.75	220.00	220.33	232.50	220.33
	Region Sur	ND	205.42	211.17	230.56	246.67	248.34	245.69	231.67	236.67	235.00	230.00	230.00	231.92
15-15-15 Mezcla Química	Region Central	ND	220.00	250.00	252.50	275.25	265.38	257.00	265.78	267.44	247.44	264.11	264.11	257.18
	Region Norte	ND	219.75	228.13	245.00	279.38	235.00	223.75	188.75	256.25	255.00	260.00	267.75	241.70
	Region Occidente	ND	256.67	243.71	255.42	257.92	250.00	258.89	257.50	259.17	249.17	276.25	263.13	257.07
	Region Oriente	ND	258.22	251.60	270.00	244.17	253.56	245.78	244.39	241.75	243.92	242.73	260.00	250.56
	Region Sur	ND	212.22	231.39	247.78	251.88	251.67	250.84	249.79	251.78	246.50	246.25	242.50	243.87
20-20-0 Mezcla Física	Region Central	ND	225.56	235.00	233.61	230.65	243.00	225.28	253.86	269.33	271.17	269.64	261.00	247.10
	Region Norte	ND	230.00	228.75	228.28	243.17	224.92	228.50	227.75	230.75	230.33	230.00	233.00	230.49
	Region Occidente	ND	218.75	223.19	220.57	221.10	224.64	225.99	226.74	228.06	227.72	232.32	229.45	225.32
	Region Oriente	ND	216.63	221.30	222.25	223.94	220.94	224.79	226.56	225.63	226.25	226.25	230.42	224.09
	Region Sur	ND	204.17	205.83	215.89	226.67	228.34	235.69	226.67	229.17	231.11	230.17	233.34	224.28
20-20-0 Mezcla Química	Region Central	ND	220.00	ND	220.00	254.67	239.00	236.50	251.50	264.36	253.67	253.67	253.67	244.70
	Region Norte	ND	262.50	265.83	337.50	318.75	325.00	257.50	350.00	350.00	293.75	268.75	275.00	300.42
	Region Occidente	ND	240.00	232.29	245.94	248.89	242.50	248.17	246.46	238.75	246.08	245.83	245.83	243.70
	Region Oriente	ND	241.33	240.49	251.33	239.11	237.83	240.42	248.75	245.63	244.13	246.05	254.50	244.51
	Region Sur	ND	213.89	226.46	228.89	232.88	236.11	247.29	247.92	248.65	250.00	252.25	251.67	239.64
Urea	Region Central	ND	237.17	224.19	220.97	232.22	239.58	225.83	247.35	266.17	262.83	257.14	258.59	242.91
	Region Norte	ND	ND	236.00	253.33	268.00	285.00	280.00	280.00	285.00	263.33	260.00	280.00	269.07
	Region Occidente	ND	ND	266.67	ND	237.50	246.25	241.25	261.25	242.50	242.50	257.50	250.00	249.49
	Region Oriente	ND	227.00	229.20	230.17	225.38	222.75	242.50	243.13	240.63	240.00	238.34	240.00	234.46
	Region Sur	ND	222.50	230.00	240.00	225.00	230.00	236.00	239.33	239.60	260.00	242.50	245.00	237.27

Fuente: Sistema de Información de Mercados con datos de Sedes Departamentales

ND= NO DISPONIBLE

**Zona norte:** Petén, Izabal, Alta Verapaz, Baja Verapaz

**Zona Oriente:** Zacapa, Jutiapa, Chiquimula, Jalapa

**Zona central:** Guatemala, Chimaltenango, El Progreso, Sacatepéquez

**Zona Sur:** Retalhuleu, Suchitepéquez, Escuintla, Santa Rosa

**Zona occidente:** Huehuetenango, Quiché, Totonicapán, San Marcos, Quetzaltenango, Sololá

**SERIE HISTÓRICA PROMEDIO ANUAL DE PRECIOS  
DE PRODUCTOS AGRÍCOLAS PERÍODO 2000 A 2011**

**Promedio Anual de Precios (Quetzales) de Productos Agrícolas Pagados al Mayorista durante el Período 2000 a 2011, en la Ciudad Capital, Guatemala.**

<b>GRANOS BASICOS</b>													
<b>Producto</b>	<b>Medida</b>	<b>2000</b>	<b>2001</b>	<b>2002</b>	<b>2003</b>	<b>2004</b>	<b>2005</b>	<b>2006</b>	<b>2007</b>	<b>2008</b>	<b>2009</b>	<b>2010</b>	<b>2011</b>
Arroz Oro 90-10	Quintal	196.24	198.33	177.22	177.14	207.31	203.38	192.52	226.57	345.54	342.79	328.95	308.24
Arroz Oro 80-20	Quintal	183.70	184.13	165.52	165.12	191.20	190.24	180.21	215.71	333.11	300.71	289.16	282.62
Frijol Blanco De Primera	Quintal	300.02	225.22	301.95	395.12	277.25	210.48	357.41	516.08	515.88	460.83	522.71	654.67
Frijol Negro De Primera	Quintal	191.69	259.03	270.42	190.38	185.09	273.83	277.86	264.48	413.96	427.32	374.61	378.32
Frijol Negro De Segunda	Quintal	179.58	246.25	258.83	178.35	173.13	259.10	266.49	250.59	400.93	414.34	360.95	363.66
Frijol Rojo De Primera	Quintal	280.64	248.65	283.32	231.69	277.75	305.80	290.25	383.28	557.33	390.96	443.96	689.75
Frijol Rojo De Segunda	Quintal	254.18	227.87	266.57	214.29	260.06	287.90	276.03	362.50	522.85	373.65	395.39	603.22
Maíz Amarillo De Primera	Quintal	84.71	81.97	77.21	79.62	87.51	90.97	95.57	121.60	128.11	137.20	131.05	181.86
Maíz Amarillo De Segunda	Quintal	74.63	75.68	71.04	74.55	81.82	85.61	90.57	115.97	118.15	129.56	128.29	150.45
Maíz Blanco De Primera	Quintal	83.43	79.51	69.19	79.53	87.72	89.29	89.92	116.70	119.46	125.75	122.68	174.38
Maíz Blanco De Segunda	Quintal	79.15	74.13	62.94	74.13	82.67	84.64	85.89	113.02	115.26	122.42	119.35	169.02
Sorgo Blanco De Primera	Quintal	81.42	77.34	58.80	78.90	81.64	70.43	89.79	104.96	129.08	124.30	110.16	184.87
<b>FRUTAS Y HORTALIZAS</b>													
Aguacate Booth Grande	Red 90 A 100 Unidades	ND	104.07	93.67	113.69	110.50	126.67	119.67	134.94	175.10	149.31	145.00	130.00
Aguacate Criollo Grande	Red 90 A 100 Unidades	94.10	110.79	92.92	113..99	111.27	138.37	132.18	130.65	176.22	163.22	148.50	128.84
Aguacate Hass Azteca Nacional	Caja 7 Kilos (35 A 40 Uni.)	ND	ND	ND	ND	ND	ND	ND	90.79	97.24	91.63	91.85	88.55
Aguacate Hass Mediano Importado	Caja 7 Kilos (35 A 40 Uni.)	ND	85.13	71.66	82.80	78.66	87.69	85.13	95.17	97.24	101.40	101.73	97.84
Apio Mediano	Docena	4.41	6.10	5.94	6.13	6.98	10.33	7.17	8.33	10.91	9.47	11.20	10.03
Arveja China Revuelta	Costal 40 Lbs.	23.78	25.02	24.52	24.93	24.85	31.83	29.56	33.47	46.79	47.34	47.66	37.01
Arveja Dulce (Con Vaina)	Costal 40 Lbs.	55.19	68.46	72.42	85.31	74.78	90.19	67.20	65.12	44.97	49.44	73.75	43.14
Banano De Exportación De Primera	Caja 100 A 105 Unidades	22.56	22.24	23.61	24.22	25.07	26.39	28.92	30.48	32.47	46.50	54.16	52.64
Banano Maduro Criollo Mediano	Quintal	66.34	68.65	69.07	69.54	70.19	73.57	78.14	82.08	91.26	105.86	108.25	109.23
Brócoli Mediano	Caja 20 A 24 Unidades	18.31	24.37	25.26	21.24	22.63	24.67	21.35	24.39	34.23	27.17	40.40	43.00
Cebolla Blanca Con Tallo Mediana	Manojo 50 Unidades	ND	11.74	11.26	12.36	11.75	16.13	12.05	19.39	22.49	16.02	24.38	15.80
Cebolla Seca Amarilla Mediana Importada	Quintal	ND	182.20	187.30	180.00	ND	211.07	288.40	277.18	228.26	188.84	285.38	225.50
Cebolla Seca Amarilla Mediana Nacional	Quintal	162.35	154.69	160.45	133.76	133.59	137.23	141.95	203.60	189.33	156.67	247.61	87.13

ND= NO DISPONIBLE





**Promedio Anual de Precios (Quetzales) de Productos Agrícolas Pagados al Mayorista durante el Período 2000 a 2011, en la Ciudad Capital, Guatemala.**

FRUTAS Y HORTALIZAS													
Producto	Medida	2000	2001	2002	2003	2004	2005	2006	2007	2008	2009	2010	2011
Cebolla Seca Blanca Mediana Importada	Quintal	ND	196.45	207.62	210.58	196.79	237.09	256.02	257.02	223.61	160.58	313.54	215.45
Cebolla Seca Blanca Mediana Nacional	Quintal	156.13	176.98	178.69	165.08	154.54	181.81	184.57	226.15	197.82	147.05	359.11	129.10
Chile Jalapeño Grande De Primera	Caja 36 Lbs.	ND	75.62	62.10	66.66	63.84	83.10	71.86	66.98	92.26	65.25	121.55	104.59
Chile Jalapeño Mediano De Primera	Caja 36 Lbs.	70.04	60.84	49.70	55.35	53.64	71.46	62.73	55.68	81.93	65.25	106.68	85.10
Chile Pimiento Grande De Primera	Caja 90 A 100 Unidades	57.45	86.69	72.38	70.97	64.46	96.92	59.47	80.68	96.56	83.90	104.62	101.69
Chile Pimiento Mediano De Primera	Caja 90 A 100 Unidades	ND	65.32	58.57	58.13	53.15	83.05	49.14	68.20	85.86	73.68	90.92	89.74
Chile Serrano De Primera	Quintal	240.18	276.67	218.65	182.28	197.69	293.56	273.48	373.08	300.32	295.25	524.08	272.50
Coliflor Mediana	Red 13 A 15 Unidades	23.04	28.08	28.35	25.98	24.26	30.21	31.32	26.94	35.43	32.99	40.41	28.98
Durazno Blanco Mediano	Ciento	20.71	34.34	26.58	25.90	23.60	21.51	44.40	34.23	37.00	52.74	32.58	37.74
Ejote De Primera	Costal 40 Lbs.	57.80	56.48	58.60	50.74	57.55	72.19	49.20	58.36	61.97	59.73	93.53	93.80
Ejote Frances De Primera	Costal 40 Lbs.	59.18	55.35	60.42	51.54	55.77	72.01	55.59	61.10	62.57	59.77	79.76	57.63
Fresa Mediana De Primera	Caja De 40 Lbs	ND	ND	ND	ND	ND	ND	ND	ND	125.14	146.54	149.89	104.39
Guicoy Sazón Mediano	Red 13 A 15 Unidades	ND	ND	ND	ND	ND	ND	ND	ND	ND	71.47	104.19	108.09
Guisquil Mediano	Ciento	ND	64.01	54.67	49.04	54.63	58.51	54.66	62.93	81.19	85.29	105.98	79.51
Jocote De Corona Mediano De Primera	Ciento	ND	ND	ND	ND	ND	ND	ND	ND	ND	32.86	17.58	40.00
Lechuga Repollada Mediana De Primera	Caja 30 Unidades	27.94	37.12	29.55	28.22	27.43	30.52	27.42	32.69	32.68	32.71	35.93	28.61
Limón Criollo Mediano De Primera	Millar	143.98	124.61	120.40	166.68	102.11	113.28	114.43	110.07	132.05	176.65	161.08	183.13
Limón Persa Mediano De Primera	Millar	240.90	212.27	200.57	196.56	169.00	163.81	166.33	203.26	189.84	223.42	206.57	247.83
Loroco De Primera	Quintal	ND	ND	450.67	573.33	532.06	503.91	ND	ND	200.00	45.00	961.32	686.29
Mandarina Mexicana Mediana De Primera	Caja 250 Unidades	ND	ND	ND	ND	ND	107.36	127.99	118.66	121.60	102.92	86.27	84.55
Mandarina Criolla Mediana De Primera Nac	Ciento	ND	ND	ND	ND	ND	ND	ND	ND	ND	44.26	36.42	37.88
Mango Pashte O Pita Mediano De Primera	Ciento	69.97	76.44	74.76	100.92	97.71	77.25	73.66	78.94	89.27	134.51	153.38	114.22
Mango Tommy Atkins Mediano De Primera	Ciento	67.73	71.79	90.49	85.12	66.78	70.25	77.65	71.93	105.08	110.86	162.07	189.23
Manzana Ana Mediana De Primera	Quintal	118.11	199.40	144.26	144.50	162.08	191.26	206.25	179.62	158.30	165.58	ND	217.50
Manzana Del Prado Mediana De Primera	Quintal	69.89	99.18	99.84	98.58	72.58	134.53	108.27	81.44	90.00	125.59	136.72	196.57
Manzana Jonathan Mediana De Primera	Quintal	149.75	135.97	120.54	119.64	116.37	145.08	ND	122.96	103.57	148.06	ND	203.382
Manzana Juarez Mediana	Quintal	ND	ND	ND	ND	ND	194.35	192.74	ND	198.57	175.00	187.50	200.00
Manzana red Delicious	Quintal	ND	ND	ND	ND	ND	170.42	139.37	ND	253.89	173.81	171.01	225.59

ND= NO DISPONIBLE

**Promedio Anual de Precios (Quetzales) de Productos Agrícolas Pagados al Mayorista durante el período 2000 a 2011, en la Ciudad Capital, Guatemala.**

FRUTAS Y HORTALIZAS													
Frutas y Hortalizas	Medida	2000	2001	2002	2003	2004	2005	2006	2007	2008	2009	2010	2011
Manzana Winter Mediana De Primera	Quintal	116.76	95.25	99.08	107.02	131.48	120.30	146.62	138.67	ND	ND	219.15	208.00
Melocotón Mediano De Primera	Ciento	36.34	67.39	47.18	48.92	46.92	49.09	86.61	85.38	42.12	66.79	60.77	46.53
Melón Cantaloupe Mediano De Primera	Ciento	227.04	232.16	248.49	245.56	235.74	271.45	293.60	228.02	277.33	243.16	252.14	283.67
Naranja Valencia Mediana De Primera	Ciento	27.14	28.53	30.77	26.39	26.95	29.42	27.78	38.28	52.87	45.93	44.23	46.60
Papa Larga Lavada Grande	Quintal	ND	ND	ND	91.68	92.34	119.97	115.20	93.84	184.33	163.66	181.73	131.35
Papa Loman Lavada Grande De Primer	Quintal	72.91	118.98	144.37	109.82	133.35	141.11	145.99	108.76	204.65	173.20	204.79	216.44
Papa Loman Lavada Mediana	Quintal	ND	ND	ND	ND	ND	ND	96.01	76.20	119.97	106.04	162.39	167.64
Papa Loman Lavada Pequeña	Quintal	ND	ND	ND	ND	ND	ND	56.84	41.21	53.02	71.04	112.28	93.52
Papa Redonda Lavada Grande	Quintal	56.06	88.46	102.41	70.93	132.61	95.75	122.97	74.92	158.60	132.85	138.41	142.86
Papa Redonda Sin Lavar Grande	Quintal	ND	ND	ND	ND	70.17	88.26	115.67	60.62	150.31	121.24	133.32	124.22
Papaya Criolla Mediana	Ciento	356.38	394.08	332.16	337.68	367.74	482.17	575.43	444.55	687.83	682.49	580.59	631.17
Pepino Mediano De Primera	Caja De 50 Unidades	23.78	30.86	29.15	31.36	36.13	38.28	43.18	43.71	48.84	42.07	53.43	55.07
Piña Mediana De Primera	Ciento	269.37	241.49	260.63	245.33	244.21	229.37	196.44	203.85	227.14	237.49	228.32	204.00
Pitahaya Mediana De Primera	Ciento	131.56	156.50	130.92	220.21	122.92	177.88	203.85	211.07	313.95	191.75	210.71	425.00
Plátano Maduro Grande De Primera	Ciento	58.27	59.45	60.15	62.65	60.23	70.01	81.99	85.29	99.93	108.62	126.16	118.60
Plátano Maduro Mediano De Primera	Ciento	50.81	50.61	52.08	52.39	49.67	59.21	71.70	76.50	89.18	96.18	109.75	106.77
Rábano	Canasto De 100 Manojos	ND	ND	ND	ND	ND	ND	ND	ND	ND	100.00	124.51	139.79
Rambutan Mediano De Primera	Ciento	ND	ND	ND	ND	ND	ND	ND	ND	33.17	29.44	31.25	33.68
Remolacha	Red 7 A 8 Docenas	ND	ND	ND	ND	ND	ND	ND	ND	ND	29.26	32.57	20.73
Repollo Blanco Mediano	Red 12 A 15 Unidades	16.25	20.53	18.41	15.25	20.64	36.80	17.30	27.09	34.83	26.13	51.95	21.56
Sandía Redonda Mediana	Ciento	474.25	487.31	536.68	510.21	526.79	605.02	466.74	553.08	638.98	674.08	653.52	581.67
Tomate Industrial Grande De Primera	Caja 45 A 50 Lbs.	ND	86.69	77.55	88.55	80.09	92.04	85.69	113.36	111.89	99.05	166.83	103.91
Tomate Industrial Mediano De Primera	Caja 45 A 50 Lbs.	75.39	67.51	65.62	74.53	67.20	79.07	71.12	97.85	100.83	87.51	148.46	87.91
Tomate Manzano Mediano De Primera	Caja 140 A 170 Unidades	91.31	114.98	93.12	99.25	116.72	121.71	114.24	129.68	102.96	108.77	157.47	76.38
Tomate Manzano Mediano En Bandeja	Caja Plastica 18 Bandejas	ND	ND	ND	ND	ND	ND	ND	ND	103.93	103.04	112.50	135.88
Yuca Entera Mediana De Primera	Red 75 A 80 Unidades	53.62	49.35	41.59	33.08	44.25	46.57	58.38	48.18	39.39	93.21	72.55	141.49
Zanahoria Mediana De Primera	Red 7 A 8 Docenas	30.53	30.41	27.28	31.06	28.07	42.28	23.78	30.03	37.48	33.68	38.24	27.25
Zapote Mediano De Primera	Ciento	78.30	112.20	92.45	96.61	93.58	99.80	128.80	140.85	198.63	187.31	176.39	181.18

ND= NO DISPONIBLE

**ÍNDICES MENSUALES Y COMENTARIOS DE PRECIOS  
DE LOS PRINCIPALES PRODUCTOS E INSUMOS  
AGROPECUARIOS**

**Aguacate Criollo Grande: Precios (Quetzales) e Indices Mensuales (%) durante el año 2011  
Mercado "La Terminal", Guatemala.**

MES	MAYORISTA (Red de 90 a 100 Unidades)				CONSUMIDOR (Unidad)				INDICES <sup>1/</sup>	
	Promedio	Mínimo	Máximo	Más Frecuente	Promedio	Mínimo	Máximo	Más Frecuente	Mayorista	Consumidor
Enero	121.15	120.00	125.00	120.00	2.04	1.75	2.25	2.00	125.68	123.81
Febrero	123.75	120.00	125.00	125.00	2.06	2.00	2.25	2.00	130.88	123.81
Marzo	118.46	115.00	120.00	120.00	2.00	2.00	2.00	2.00	126.84	123.81
Abril	114.00	110.00	115.00	115.00	1.90	1.50	2.00	2.00	123.53	119.05
Mayo	110.00	110.00	110.00	110.00	1.50	1.50	1.50	1.50	118.91	95.24
Junio	112.14	110.00	120.00	110.00	1.50	1.50	1.50	1.50	118.91	90.48
Julio	138.33	120.00	150.00	140.00	1.79	1.50	2.00	1.75	147.23	109.52
Agosto	152.86	150.00	160.00	150.00	2.00	2.00	2.00	2.00	161.44	123.81
Septiembre	155.38	140.00	160.00	160.00	2.00	2.00	2.00	2.00	163.42	119.05
Octubre	140.00	140.00	140.00	140.00	2.00	2.00	2.00	2.00	147.07	119.05
Noviembre	131.11	130.00	140.00	130.00	1.98	1.75	2.00	2.00	161.60	119.05
Diciembre	125.00	120.00	130.00	125.00	1.93	1.75	2.00	2.00	132.37	119.05
Anual	128.52	110.00	160.00	---	1.89	1.50	2.25	---	---	---

<sup>1/</sup> Calculado sobre su precio en U.S. \$ (Base 100 = Precio Año 2000)

## Aguacate Criollo Grande Evolución del Índice de Precios al Mayorista

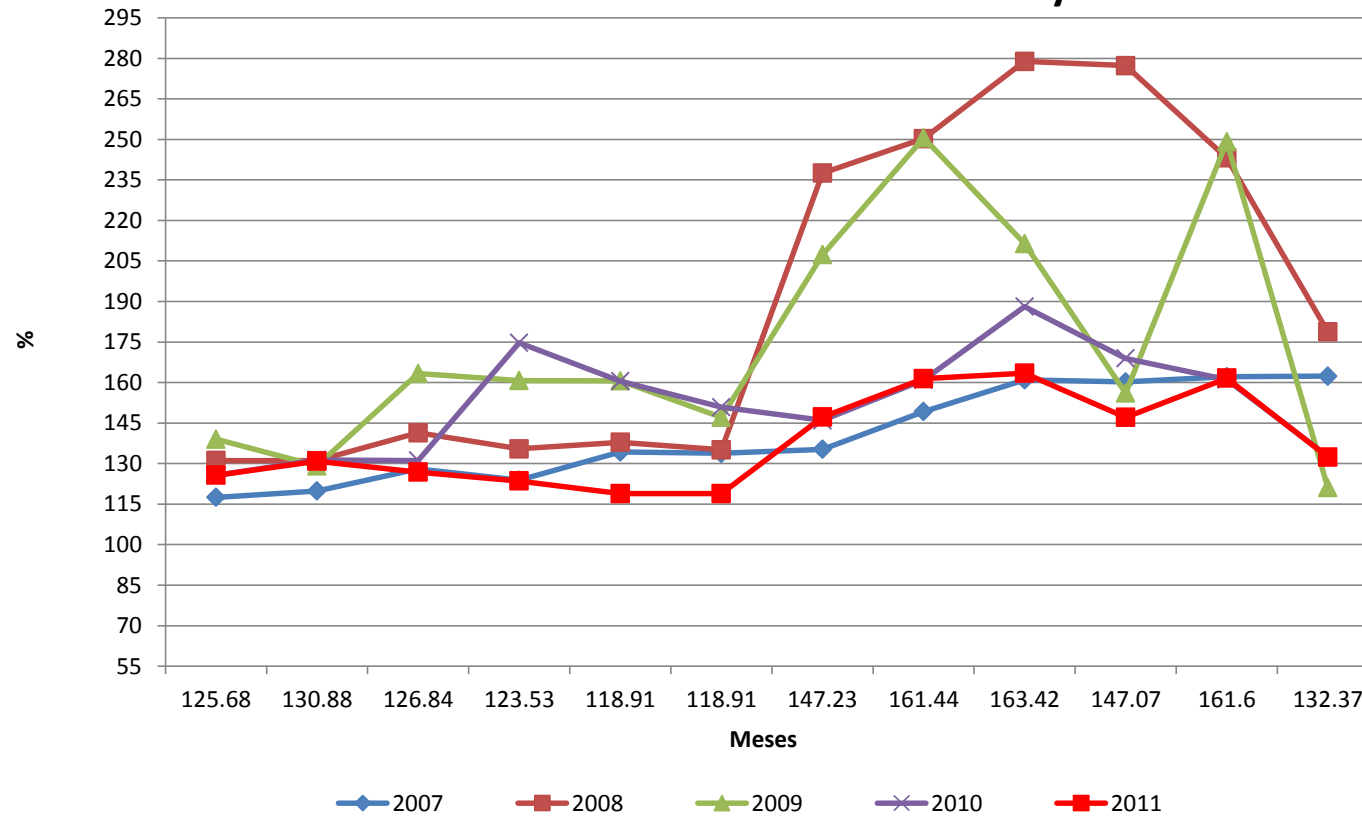

En el año 2011 prevaleció una oferta abundante, reflejando los precios más bajos de enero a junio; cabe mencionar que durante todo el año se observaron los precios más bajos en comparación con los cuatro años anteriores, lo cual se justifica con incremento de producción y buenas cosechas.

**Aguacate Hass Mediano Importado: Precios (Quetzales) e Indices Mensuales (%) durante el año 2011  
Mercado "La Terminal", Guatemala.**

MES	MAYORISTA (Caja 7 Kilos)				CONSUMIDOR (Unidad)				INDICES <sup>1/</sup>	
	Promedio	Mínimo	Máximo	Más Frecuente	Promedio	Mínimo	Máximo	Más Frecuente	Mayorista	Consumidor
Enero	90.77	85.00	95.00	90.00	3.06	3.00	3.25	3.00	105.26	90.48
Febrero	93.75	90.00	95.00	95.00	3.25	3.25	3.25	3.25	110.80	104.76
Marzo	85.00	80.00	90.00	85.00	3.08	3.00	3.25	3.00	101.75	95.24
Abril	79.00	75.00	80.00	80.00	3.00	3.00	3.00	3.00	95.75	92.86
Mayo	75.00	75.00	75.00	75.00	3.00	3.00	3.00	3.00	90.67	92.86
Junio	93.93	80.00	100.00	100.00	3.73	3.00	4.00	4.00	111.36	114.29
Julio	101.67	100.00	110.00	100.00	4.06	4.00	4.75	4.00	120.96	123.81
Agosto	112.86	110.00	120.00	110.00	4.00	4.00	4.00	4.00	133.24	121.43
Septiembre	116.92	105.00	120.00	120.00	4.00	4.00	4.00	4.00	137.49	121.43
Octubre	116.54	105.00	130.00	105.00	4.38	4.00	5.00	4.50	136.93	133.33
Noviembre	111.11	110.00	120.00	110.00	4.00	3.50	4.50	4.00	131.39	121.43
Diciembre	96.00	90.00	110.00	90.00	3.60	3.50	4.00	3.50	113.67	109.52
Anual	97.71	75.00	130.00	---	3.60	3.00	5.00	---	---	---

<sup>1/</sup> Calculado sobre su precio en U.S. \$ (Base 100 = Precio Año 2000)

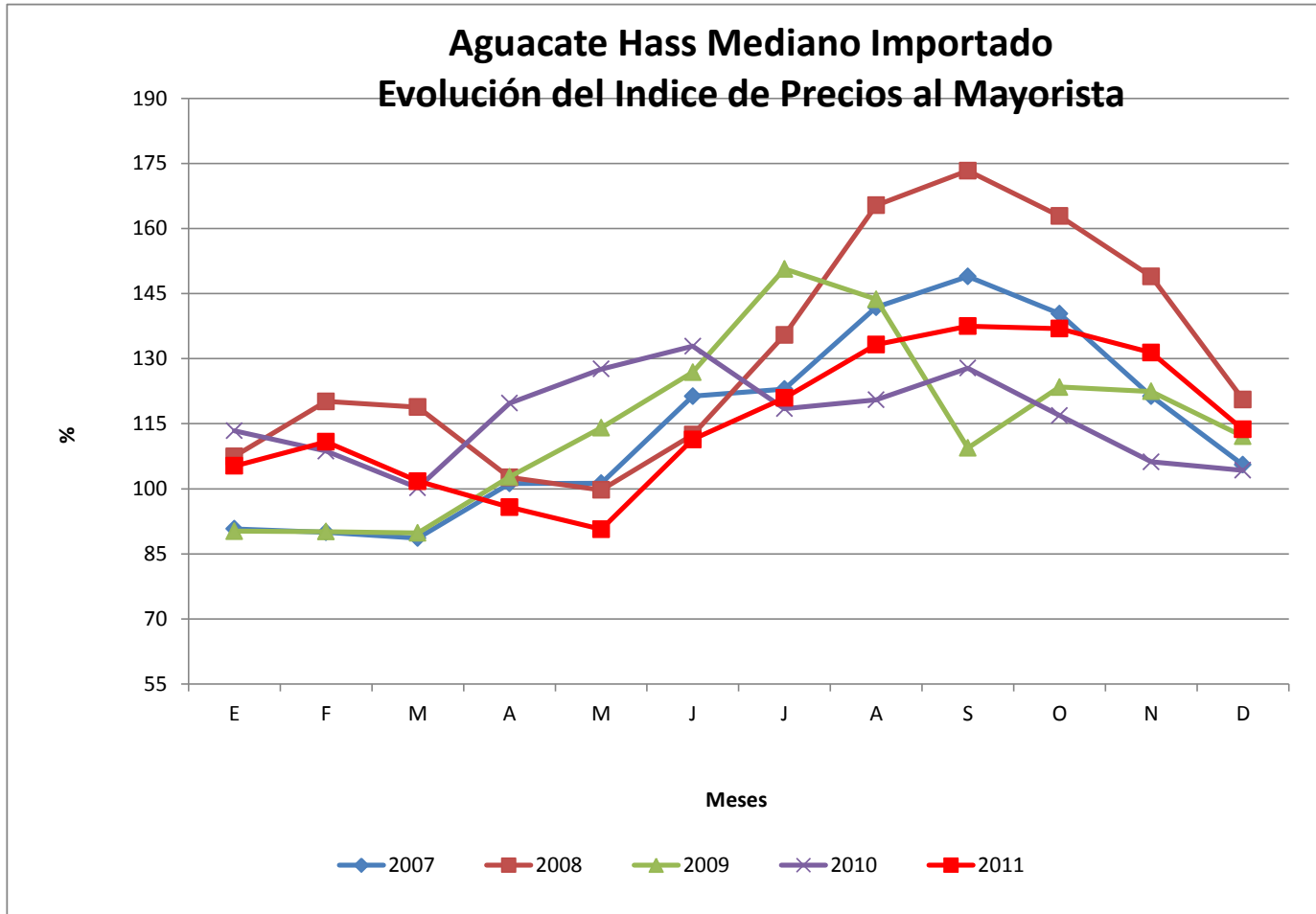

Durante el año 2011 se pudo observar un abastecimiento permanente al mercado con una variación de precios relacionada con los ciclos de la producción nacional, es decir que cuando hay un ciclo alto de cosecha nacional se reducen las importaciones y bajan los precios.

**Arroz Oro 90-10: Precios (Quetzales) e Indices Mensuales (%) durante el año 2011  
Mercado "La Terminal", Guatemala.**

MES	MAYORISTA (Quintal)				CONSUMIDOR (Libra)				INDICES <sup>1/</sup>	
	Promedio	Mínimo	Máximo	Más Frecuente	Promedio	Mínimo	Máximo	Más Frecuente	Mayorista	Consumidor
Enero	312.14	300.00	325.00	300.00	4.11	4.00	4.25	4.00	155.23	155.23
Febrero	303.00	300.00	310.00	300.00	4.01	4.00	4.25	4.00	153.60	153.60
Marzo	311.52	310.00	315.00	310.00	4.27	4.25	4.50	4.25	159.94	159.94
Abril	310.28	310.00	315.00	310.00	4.43	4.25	4.50	4.50	161.20	161.20
Mayo	310.00	310.00	310.00	310.00	4.50	4.50	4.50	4.50	160.65	160.65
Junio	310.00	310.00	310.00	310.00	4.50	4.50	4.50	4.50	157.52	157.52
Julio	310.00	310.00	310.00	310.00	4.50	4.50	4.50	4.50	158.16	158.16
Agosto	309.32	305.00	310.00	310.00	4.50	4.50	4.50	4.50	156.57	156.57
Septiembre	305.00	305.00	305.00	305.00	4.50	4.50	4.50	4.50	153.80	153.80
Octubre	305.00	305.00	305.00	305.00	4.50	4.50	4.50	4.50	153.60	153.60
Noviembre	305.00	305.00	305.00	305.00	4.50	4.50	4.50	4.50	154.59	154.59
Diciembre	306.25	305.00	310.00	305.00	4.50	4.50	4.50	4.50	155.42	155.42
Anual	308.13	300.00	325.00	---	4.40	4.00	4.50	---	---	---

<sup>1/</sup> Calculado sobre su precio en U.S. \$ (Base 100 = Precio Año 2000)



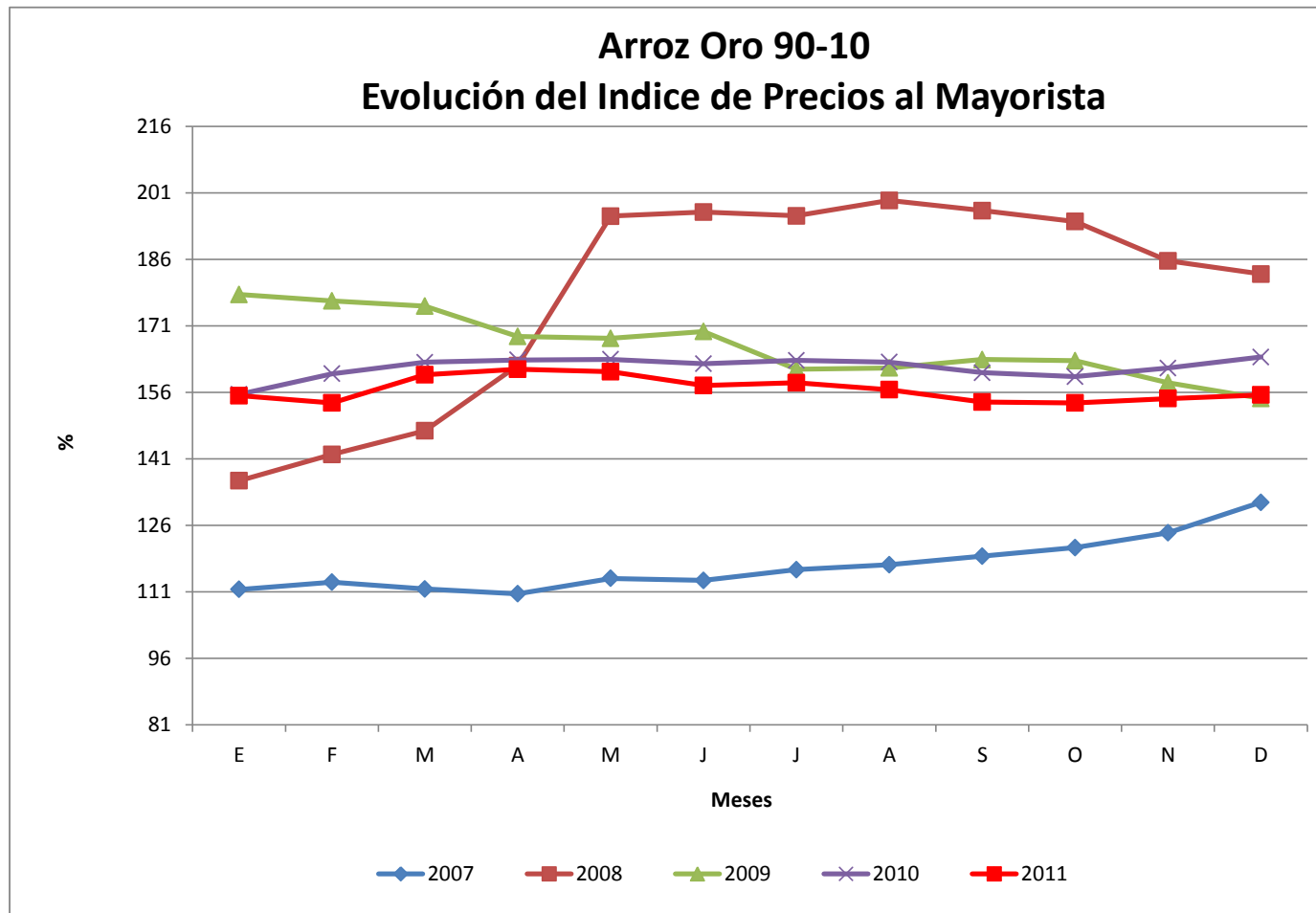

El comportamiento de los precios pagados al mayorista durante el año 2011 se puede considerar como normal y de notable estabilidad. El equilibrio entre la oferta y demanda se debe a que se contó en el mercado con un abasto permanente, lo que podría justificarse con el comportamiento de los precios en el mercado internacional, que fue de pocas fluctuaciones, además se contó con el ingreso de arroz procedente de México que cubrió parte de la demanda de las regiones fronterizas en el occidente y norte del país.

**Banano Criollo Mediano: Precios (Quetzales) e Indices Mensuales (%) durante el año 2011  
Mercado "La Terminal", Guatemala.**

MES	MAYORISTA (Quintal)				CONSUMIDOR (Docena)				INDICES <sup>1/</sup>	
	Promedio	Mínimo	Máximo	Más Frecuente	Promedio	Mínimo	Máximo	Más Frecuente	Mayorista	Consumidor
Enero	110.00	110.00	110.00	110.00	8.50	8.50	8.50	8.50	161.83	209.80
Febrero	110.00	110.00	110.00	110.00	8.50	8.50	8.50	8.50	164.87	213.73
Marzo	110.00	110.00	110.00	110.00	8.50	8.50	8.50	8.50	167.10	215.69
Abril	100.00	100.00	100.00	100.00	8.50	8.50	8.50	8.50	153.63	219.61
Mayo	109.23	100.00	110.00	110.00	8.50	8.50	8.50	8.50	167.45	217.65
Junio	110.00	110.00	110.00	110.00	8.50	8.50	8.50	8.50	165.34	213.73
Julio	106.25	100.00	110.00	105.00	8.50	8.50	8.50	8.50	160.30	215.69
Agosto	110.00	110.00	110.00	110.00	8.50	8.50	8.50	8.50	164.75	213.73
Septiembre	110.77	100.00	120.00	110.00	8.42	8.00	8.50	8.50	165.22	209.80
Octubre	113.08	100.00	125.00	100.00	8.31	8.00	8.50	8.50	168.50	207.84
Noviembre	109.23	100.00	110.00	110.00	8.50	8.50	8.50	8.50	164.87	213.73
Diciembre	110.00	110.00	110.00	110.00	8.50	8.50	8.50	8.50	165.11	213.73
Anual	109.05	100.00	125.00	---	8.48	8.00	8.50	---	---	---

<sup>1/</sup> Calculado sobre su precio en U.S. \$ (Base 100 = Precio Año 2000)

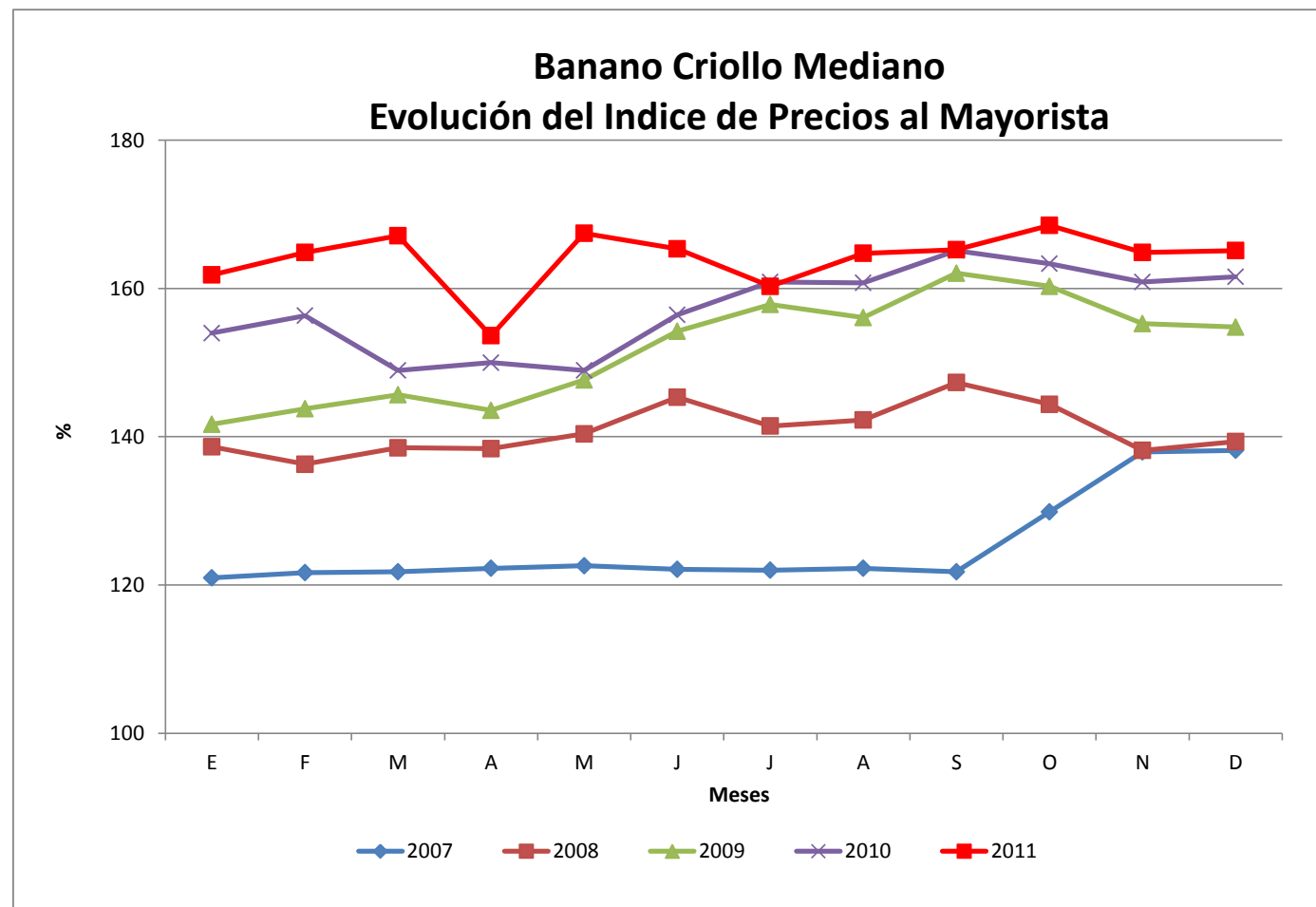

Durante el año 2011 se observó un abastecimiento normal con variación de precios propio de la estacionalidad de la producción, a excepción de los meses de octubre, noviembre y diciembre, periodo en el cual se redujo el abastecimiento y se incrementaron los precios como consecuencia de los daños que ocasionó la Depresión Tropical 12-E en los cultivos y a la red vial que dificultó el traslado de los productos a los mercados mayoristas.

**Carne Bovina y Porcina: Precios (Quetzales) e Indices Mensuales (%) al Mayorista durante el año 2011  
Mercado "La Terminal", Guatemala.**

MES	BOVINO EN CANAL (Libra)				PORCINO EN CANAL (Libra)				INDICES <sup>1/</sup>	
	Promedio	Mínimo	Máximo	Más Frecuente	Promedio	Mínimo	Máximo	Más Frecuente	Bovino	Porcino
Enero	10.50	10.50	10.50	10.50	13.50	13.50	13.50	13.50	134.69	141.67
Febrero	10.50	10.50	10.50	10.50	13.50	13.50	13.50	13.50	136.73	144.17
Marzo	10.50	10.50	10.50	10.50	13.50	13.50	13.50	13.50	138.78	145.83
Abril	10.50	10.50	10.50	10.50	13.50	13.50	13.50	13.50	140.82	147.50
Mayo	10.50	10.50	10.50	10.50	13.50	13.50	13.50	13.50	139.80	147.50
Junio	10.50	10.50	10.50	10.50	13.50	13.50	13.50	13.50	137.76	144.17
Julio	10.50	10.50	10.50	10.50	13.50	13.50	13.50	13.50	137.76	145.00
Agosto	10.78	10.50	11.00	11.00	13.50	13.50	13.50	13.50	140.82	144.17
Septiembre	11.00	11.00	11.00	11.00	13.50	13.50	13.50	13.50	142.86	143.33
Octubre	11.53	11.00	12.00	11.00	13.72	13.50	14.00	13.50	150.00	145.83
Noviembre	11.50	11.50	11.50	11.50	13.50	13.50	13.50	13.50	150.00	144.17
Diciembre	11.50	11.50	11.50	11.50	13.06	13.00	13.50	13.00	150.00	139.17
Anual	10.82	10.50	12.00	---	13.48	13.00	14.00	---	---	---

<sup>1/</sup> Calculado sobre su precio en U.S. \$ (Base 100 = Precio Año 2000)

### Evolución del Índice de Precios al Mayorista

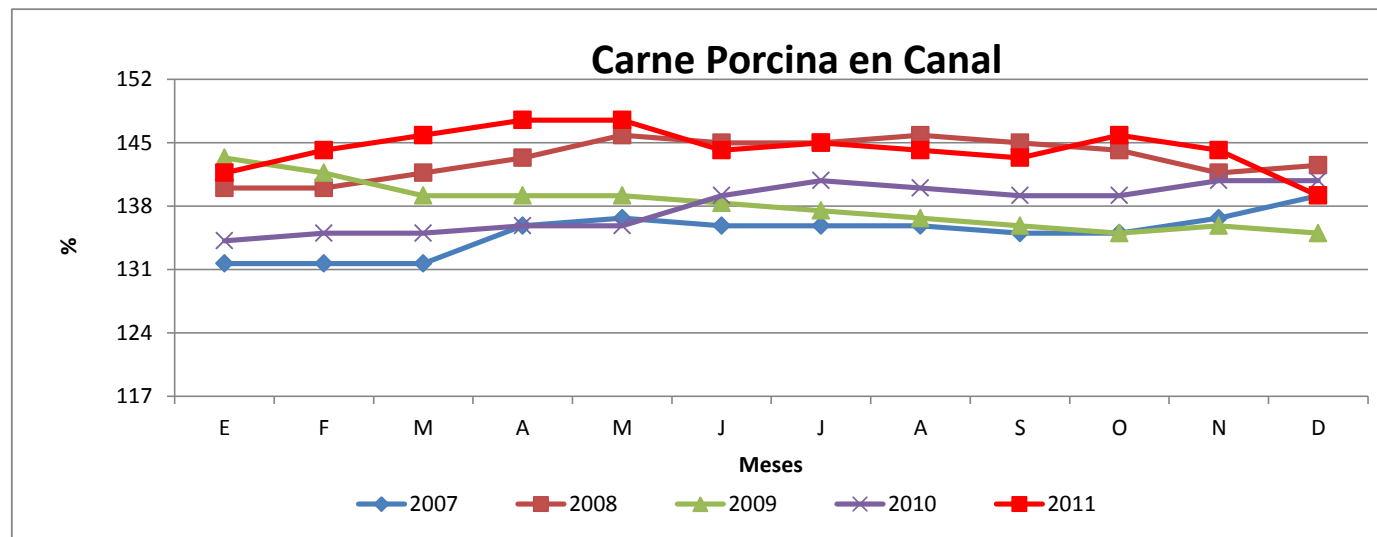
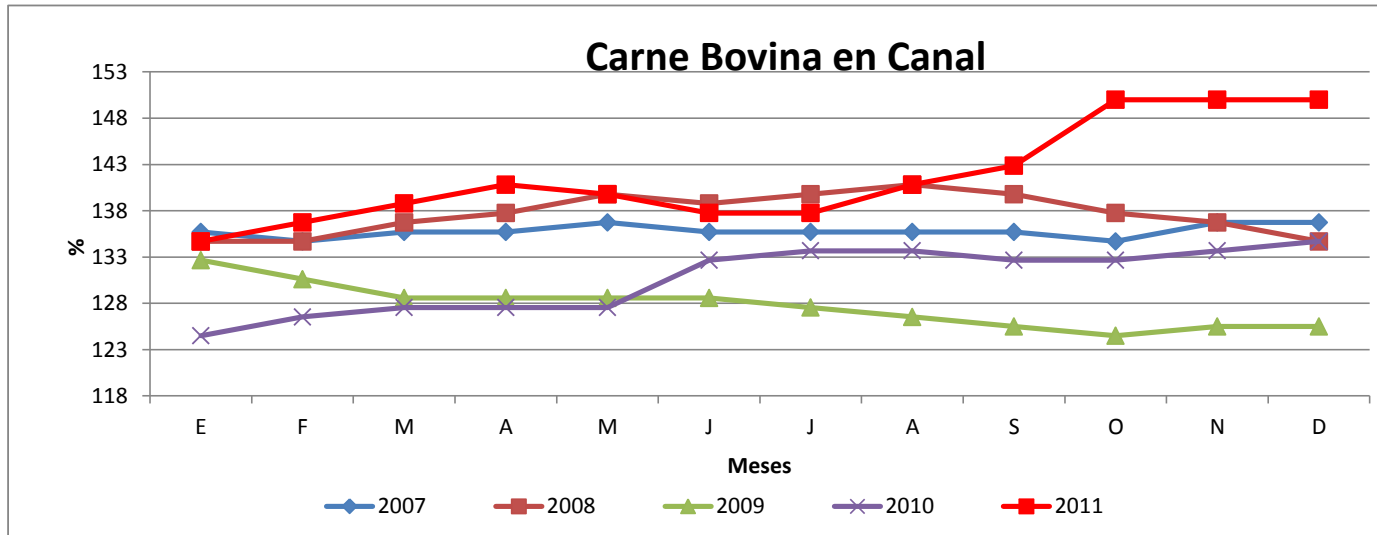

**Carne de Pollo: Precios (Quetzales) e Indices Mensuales (%) al Consumidor durante el año 2011  
Mercado "La Terminal", Guatemala.**

MES	POLLO ENTERO (Libra)			MUSLOS DE POLLO CON CUADRIL (Libra)			PECHUGAS DE POLLO CON ALA (Libra)			INDICES <sup>1/</sup>		
	Promedio	Mínimo	Máximo	Promedio	Mínimo	Máximo	Promedio	Mínimo	Máximo	Pollo Entero	Muslos	Pechugas
Enero	12.00	12.00	12.00	9.50	9.50	9.50	12.00	12.00	12.00	155.67	150.63	155.67
Febrero	12.00	12.00	12.00	9.50	9.50	9.50	12.00	12.00	12.00	158.76	154.43	158.76
Marzo	12.00	12.00	12.00	9.50	9.50	9.50	12.00	12.00	12.00	160.82	155.70	160.82
Abril	12.00	12.00	12.00	9.50	9.50	9.50	12.00	12.00	12.00	161.86	158.23	161.86
Mayo	12.00	12.00	12.00	9.50	9.50	9.50	12.00	12.00	12.00	161.86	156.96	161.86
Junio	12.00	12.00	12.00	9.50	9.50	9.50	12.00	12.00	12.00	158.76	154.43	158.76
Julio	12.19	12.00	12.25	9.69	9.50	9.75	12.19	12.00	12.25	161.86	158.23	161.86
Agosto	12.25	12.25	12.25	9.75	9.75	9.75	12.25	12.25	12.25	161.86	158.23	161.86
Septiembre	12.25	12.25	12.25	9.75	9.75	9.75	12.25	12.25	12.25	160.82	156.96	160.82
Octubre	12.41	12.25	12.50	9.91	9.75	10.00	12.41	12.25	12.50	162.89	159.49	162.89
Noviembre	12.50	12.50	12.50	10.00	10.00	10.00	12.50	12.50	12.50	164.95	162.03	164.95
Diciembre	12.50	12.50	12.50	10.00	10.00	10.00	12.50	12.50	12.50	164.95	162.03	164.95
Anual	12.17	12.00	---	9.67	9.50	---	12.17	12.00	---	---	---	---

<sup>1/</sup> Calculado sobre su precio en U.S. \$ (Base 100 = Precio Año 2000)

### Evolución del Índice de Precios al Consumidor

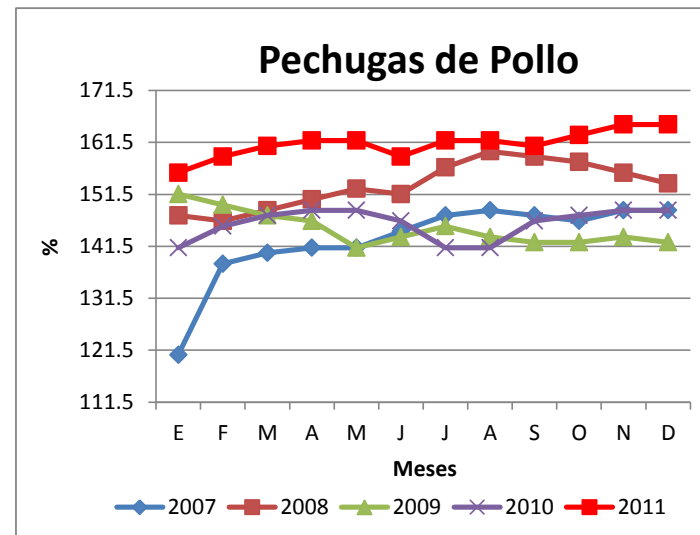
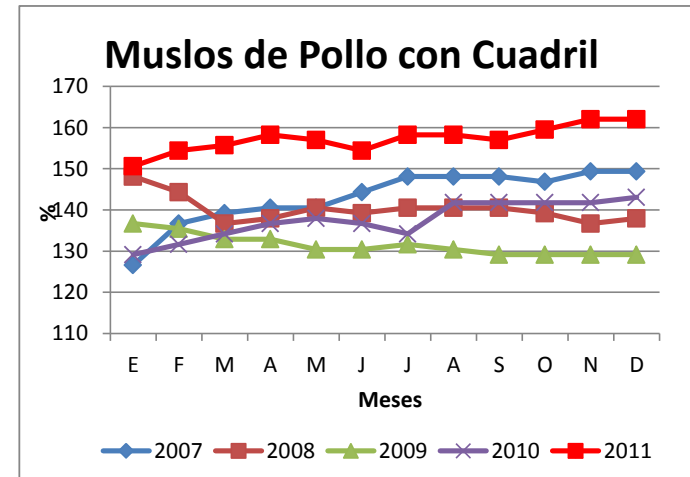
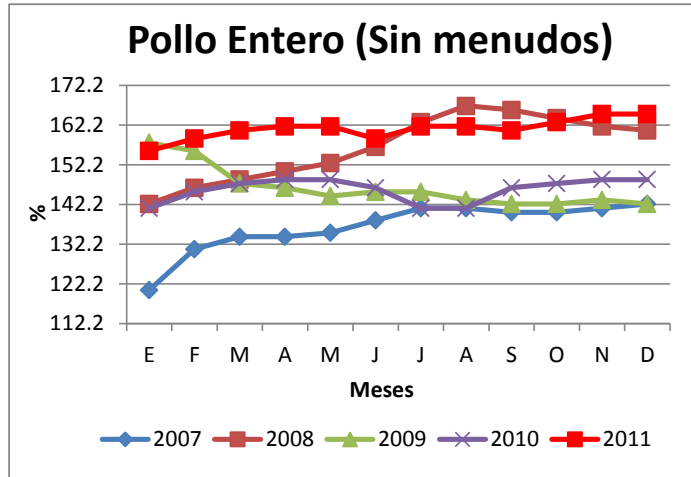

**Cebolla Seca Blanca Mediana: Precios (Quetzales) e Indices Mensuales (%) durante el año 2011  
Mercado "La Terminal", Guatemala.**

MES	MAYORISTA (Quintal)				CONSUMIDOR (Libra)				INDICES <sup>1/</sup>	
	Promedio	Mínimo	Máximo	Más Frecuente	Promedio	Mínimo	Máximo	Más Frecuente	Mayorista	Consumidor
Enero	166.67	150.00	180.00	180.00	2.27	2.00	2.50	2.50	104.18	107.41
Febrero	139.17	120.00	150.00	150.00	1.94	1.75	2.00	2.00	88.66	92.59
Marzo	104.62	95.00	120.00	100.00	1.54	1.50	1.75	1.50	67.51	74.07
Abril	95.91	90.00	110.00	90.00	1.50	1.50	1.50	1.50	62.64	74.07
Mayo	107.92	90.00	120.00	100.00	1.50	1.50	1.50	1.50	70.30	74.07
Junio	132.86	120.00	180.00	120.00	1.75	1.25	2.25	1.75	84.83	81.48
Julio	186.00	180.00	195.00	180.00	2.30	2.25	2.50	2.25	119.25	111.11
Agosto	-	-	-	-	-	-	-	-	-	-
Septiembre	-	-	-	-	2.50	2.50	2.50	-	-	118.52
Octubre	200.00	200.00	200.00	200.00	2.50	2.50	2.50	2.50	126.62	118.52
Noviembre	-	-	-	-	-	-	-	-	-	-
Diciembre	-	-	-	-	-	-	-	-	-	-
Anual	141.64	90.00	200.00	---	1.98	1.25	2.50	---	---	---

<sup>1/</sup> Calculado sobre su precio en U.S. \$ (Base 100 = Precio Año 2000)



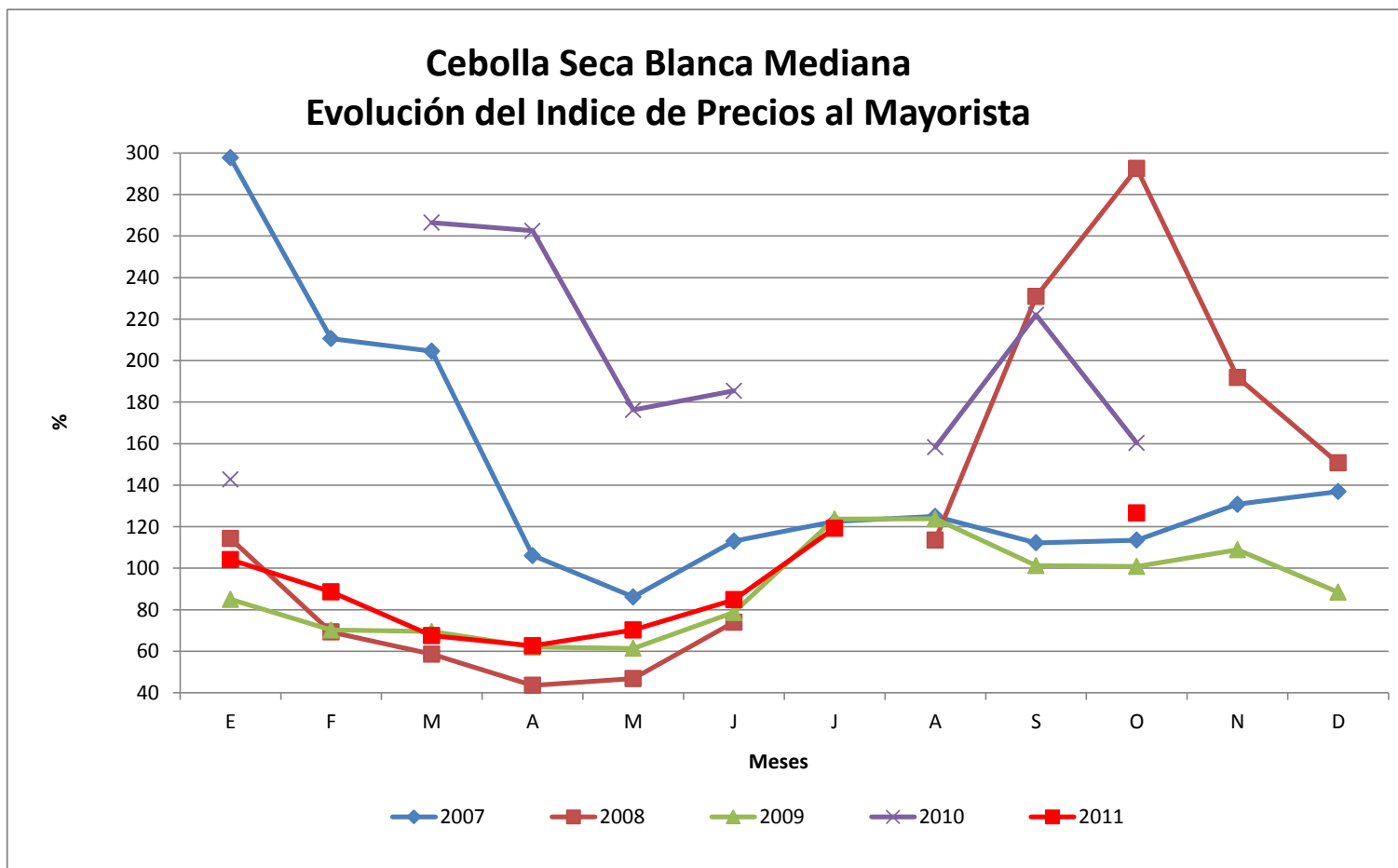

De enero a mayo 2011 se observó una oferta abundante justificada por el mayor ciclo productivo en las regiones de Jutiapa, Jalapa, Quiché y Huehuetenango que tradicionalmente cubren la demanda e implica precios bajos. A partir de junio decrece la oferta de cebolla nacional y empieza a aparecer producto de origen mexicano y hondureño, en este periodo regularmente se incrementan los precios.

**Chile Jalapeño Grande: Precios (Quetzales) e Indices Mensuales (%) durante el año 2011  
Mercado "La Terminal", Guatemala.**

MES	MAYORISTA (Caja 36 Libras)				CONSUMIDOR (Libra)				INDICES <sup>1/</sup>	
	Promedio	Mínimo	Máximo	Más Frecuente	Promedio	Mínimo	Máximo	Más Frecuente	Mayorista	Consumidor
Enero	68.85	60.00	90.00	60.00	3.04	3.00	3.50	3.00	95.90	105.56
Febrero	53.75	50.00	60.00	50.00	2.50	2.50	2.50	2.50	76.27	88.89
Marzo	52.31	50.00	55.00	50.00	2.50	2.50	2.50	2.50	75.17	88.89
Abril	78.18	55.00	130.00	60.00	2.91	2.50	4.50	2.50	113.75	105.56
Mayo	90.77	75.00	110.00	90.00	3.69	3.00	4.50	3.00	131.71	133.33
Junio	89.64	80.00	105.00	90.00	3.25	3.00	3.50	3.00	127.61	116.67
Julio	133.75	110.00	150.00	130.00	4.88	4.00	5.50	5.50	191.13	175.00
Agosto	133.21	100.00	160.00	130.00	4.81	4.00	5.50	4.75	188.91	169.44
Septiembre	97.31	80.00	100.00	100.00	3.92	3.50	4.00	4.00	137.47	138.89
Octubre	164.64	110.00	275.00	130.00	5.82	4.00	9.00	6.50	232.26	205.56
Noviembre	141.25	130.00	180.00	130.00	4.81	4.50	6.00	4.50	200.55	172.22
Diciembre	169.00	140.00	190.00	170.00	5.75	4.50	6.50	6.00	240.24	205.56
Anual	106.06	50.00	275.00	---	3.99	2.50	9.00	---	---	---

<sup>1/</sup> Calculado sobre su precio en U.S. \$ (Base 100 = Precio Año 2000)

## Chile Jalapeño Grande Evolución del Índice de Precios al Mayorista

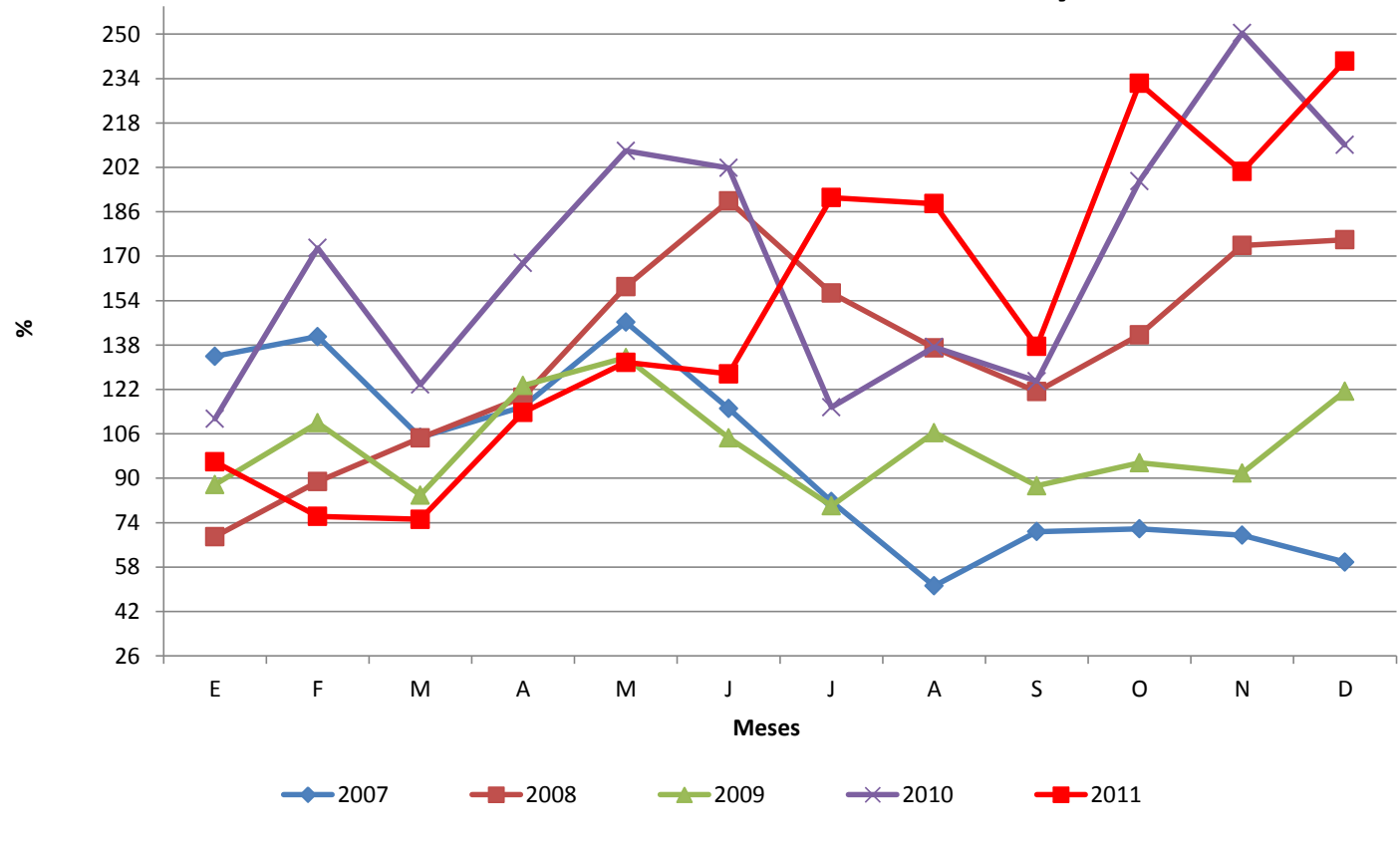

Durante el primer trimestre del 2011 se aprecia un incremento notable en los volúmenes de oferta, en ese periodo se dieron los precios más bajos del año; de acuerdo con la apreciación de los mayoristas, la abundante oferta se debió a que las cosechas de la Costa Sur tuvieron un buen rendimiento. Sin embargo en el mes de junio los precios registraron una variación con tendencia al alza lo cual se explica con un crecimiento de la demanda externa, mayoritariamente de El Salvador y Honduras. Cabe destacar que de septiembre a diciembre las condiciones climáticas de esa época afectaron la producción.

**Chile Pimiento Grande: Precios (Quetzales) e Indices Mensuales (%) durante el año 2011**  
**Mercado "La Terminal", Guatemala.**

MES	MAYORISTA (Caja 90 a 100 Unidades)				CONSUMIDOR (Unidad)				INDICES <sup>1/</sup>	
	Promedio	Mínimo	Máximo	Más Frecuente	Promedio	Mínimo	Máximo	Más Frecuente	Mayorista	Consumidor
Enero	38.46	30.00	65.00	35.00	1.02	1.00	1.25	1.00	65.27	118.18
Febrero	29.55	25.00	35.00	25.00	0.80	0.65	1.00	0.65	51.08	90.91
Marzo	36.15	25.00	55.00	25.00	0.77	0.65	1.00	0.65	63.38	90.91
Abril	53.18	40.00	75.00	60.00	0.98	0.75	1.25	1.00	94.32	118.18
Mayo	96.92	50.00	120.00	100.00	1.37	0.75	1.65	1.65	171.49	163.64
Junio	156.15	110.00	195.00	110.00	2.10	1.50	2.65	1.50	270.95	245.45
Julio	155.42	130.00	180.00	150.00	2.14	1.83	2.33	2.10	270.68	254.55
Agosto	174.29	160.00	190.00	170.00	2.36	2.25	2.50	2.25	301.22	272.73
Septiembre	123.46	80.00	175.00	125.00	1.90	1.50	2.25	2.00	212.57	218.18
Octubre	86.79	55.00	130.00	60.00	1.54	1.00	2.00	1.50	149.19	181.82
Noviembre	100.00	75.00	125.00	75.00	1.66	1.50	1.75	1.75	172.97	190.91
Diciembre	165.00	135.00	180.00	180.00	2.29	1.80	2.50	2.50	285.81	263.64
Anual	101.28	25.00	195.00	---	1.58	0.65	2.65	---	---	---

<sup>1/</sup> Calculado sobre su precio en U.S. \$ (Base 100 = Precio Año 2000)

## Chile Pimiento Grande Evolución del Índice de Precios al Mayorista

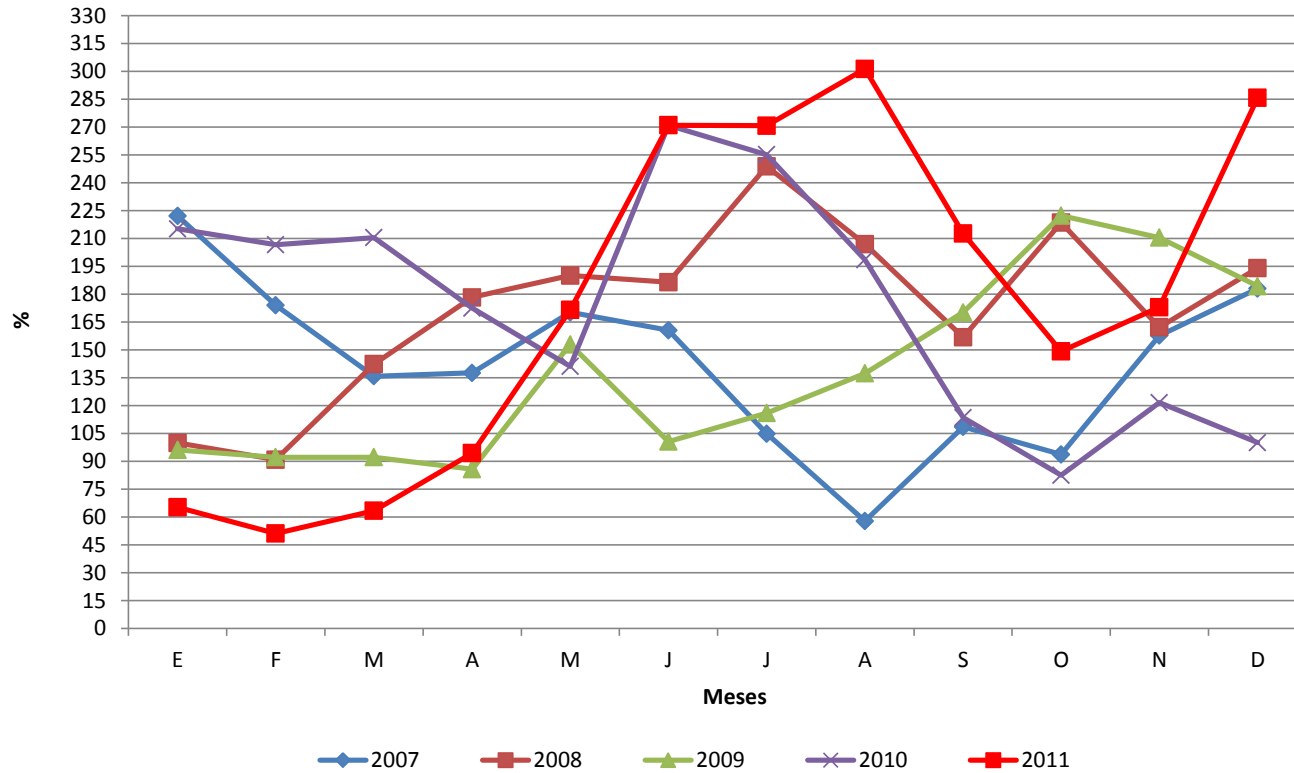

Durante el primer trimestre del 2011 se aprecia un incremento notable en los volúmenes de oferta, lo que se justifica que en ese periodo se dieran los precios más bajos del año; de acuerdo con la apreciación de los mayoristas, la abundante oferta obedeció a un incremento de la producción en La Nueva Concepción, Retalhuleu, Salamá y Jutiapa. A partir de mayo a septiembre el comportamiento y fluctuación de precios se considera es normal y propio de la estacionalidad. De noviembre a diciembre se observó un incremento notable de precios debido a los efectos de la Depresión Tropical 12-E.

**Coliflor Mediana: Precios (Quetzales) e Indices Mensuales (%) durante el año 2011  
Mercado "La Terminal", Guatemala.**

MES	MAYORISTA (Red 13 a 15 Unidades)				CONSUMIDOR (Unidad)				INDICES <sup>1/</sup>	
	Promedio	Mínimo	Máximo	Más Frecuente	Promedio	Mínimo	Máximo	Más Frecuente	Mayorista	Consumidor
Enero	33.08	25.00	40.00	30.00	5.38	5.00	6.00	5.00	140.07	188.89
Febrero	26.67	25.00	30.00	25.00	4.38	3.50	5.00	5.00	114.81	155.56
Marzo	27.69	25.00	30.00	30.00	3.42	3.00	3.50	3.50	120.88	122.22
Abril	24.55	20.00	35.00	20.00	3.77	3.50	4.00	4.00	108.42	138.89
Mayo	25.00	25.00	25.00	25.00	3.27	3.00	4.00	3.00	110.10	119.44
Junio	28.21	25.00	30.00	30.00	3.54	3.00	4.00	3.50	121.89	125.00
Julio	33.33	30.00	35.00	35.00	4.67	4.00	5.00	5.00	144.78	166.67
Agosto	30.71	25.00	40.00	35.00	4.58	4.00	5.00	5.00	132.32	163.89
Septiembre	26.92	20.00	35.00	25.00	4.04	2.50	5.00	4.25	115.49	141.67
Octubre	30.36	25.00	40.00	25.00	4.09	3.50	5.00	3.50	129.97	144.44
Noviembre	30.00	30.00	30.00	30.00	4.00	4.00	4.00	4.00	129.29	141.67
Diciembre	31.11	30.00	40.00	30.00	4.00	4.00	4.00	4.00	134.34	141.67
Anual	28.97	20.00	40.00	---	4.09	2.50	6.00	---	---	---

<sup>1/</sup> Calculado sobre su precio en U.S. \$ (Base 100 = Precio Año 2000)

### Coliflor Mediana Evolución del Índice de Precios al Mayorista

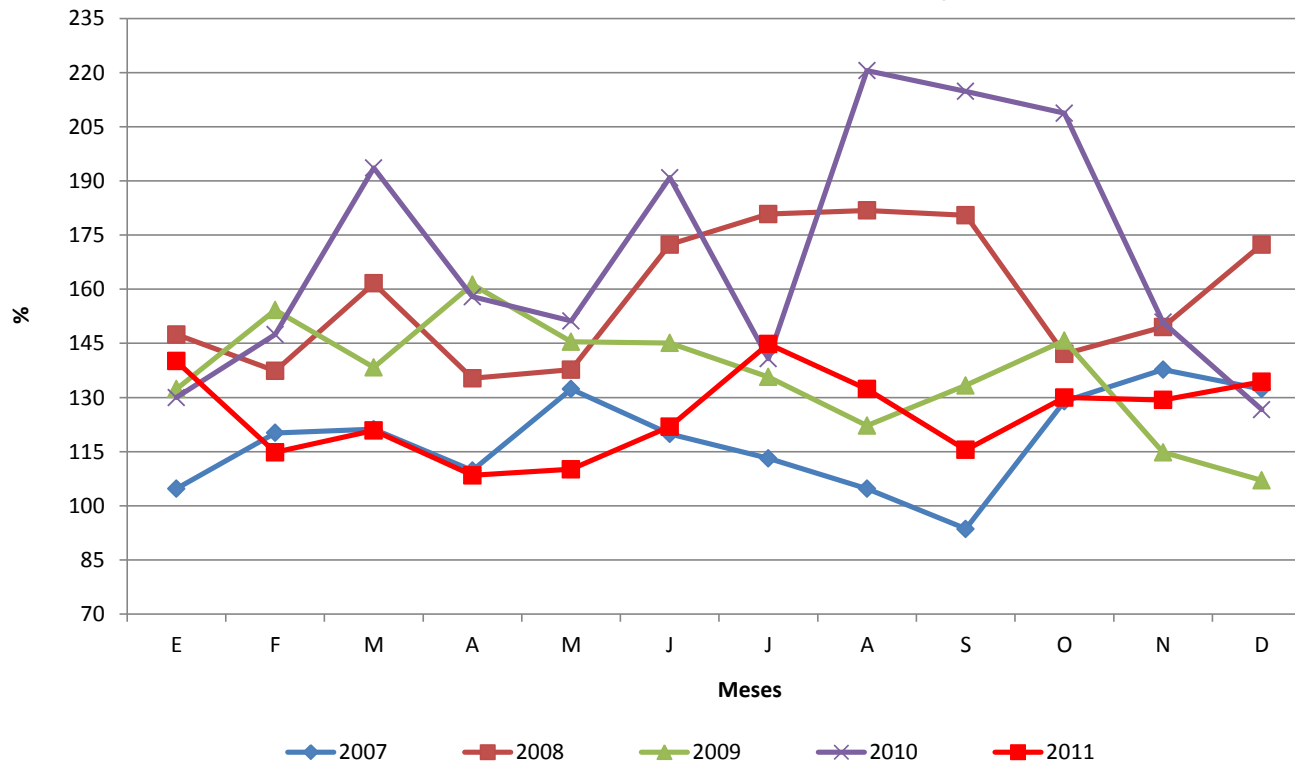

Durante el año 2011 el comportamiento de la oferta y de los precios se podría considerar normal debido a que los ciclos de producción fueron puntuales y suficientes para atender la demanda del mercado. Sin embargo, en el periodo de octubre a diciembre se observó una variación de la tendencia por los efectos de la Depresión Tropical 12-E

**Combustibles: Precios (Quetzales) e Índices Mensuales (%) al Consumidor durante el año 2011  
Expendedores de Combustibles en la Ciudad Capital, Guatemala.**

MES	DIESEL (Galón)			GASOLINA REGULAR 87 Octanos (Galón)			INDICES <sup>1/</sup>	
	Promedio	Mínimo	Máximo	Promedio	Mínimo	Máximo	Diesel	Gasolina
Enero	31.38	30.09	31.98	30.37	29.09	30.98	275.52	202.12
Febrero	32.26	31.79	32.73	31.36	30.79	32.06	288.81	212.70
Marzo	34.20	31.49	35.61	33.48	30.49	35.25	310.49	229.63
Abril	35.39	33.99	36.12	34.88	33.49	35.56	324.48	242.33
Mayo	36.02	34.79	36.86	35.51	34.29	36.32	330.07	246.03
Junio	35.07	34.49	35.59	34.38	33.99	34.75	314.69	233.33
Julio	35.14	34.49	35.82	34.68	33.99	35.39	316.78	236.51
Agosto	35.31	33.74	36.42	34.65	33.24	35.92	315.38	234.39
Septiembre	34.94	34.49	35.32	34.28	33.99	34.56	311.19	231.22
Octubre	33.81	33.29	34.48	33.13	32.00	33.91	300.70	223.28
Noviembre	34.98	34.29	35.30	34.39	33.79	34.63	313.29	232.80
Diciembre	33.46	32.69	33.86	32.95	32.19	33.33	300.00	223.28
Anual	34.33	30.09	36.86	33.67	29.09	36.32	---	---

<sup>1/</sup> Calculado sobre su precio en U.S. \$ (Base 100 = Precio Año 2000)



### Evolución del Índice de Precios al Consumidor

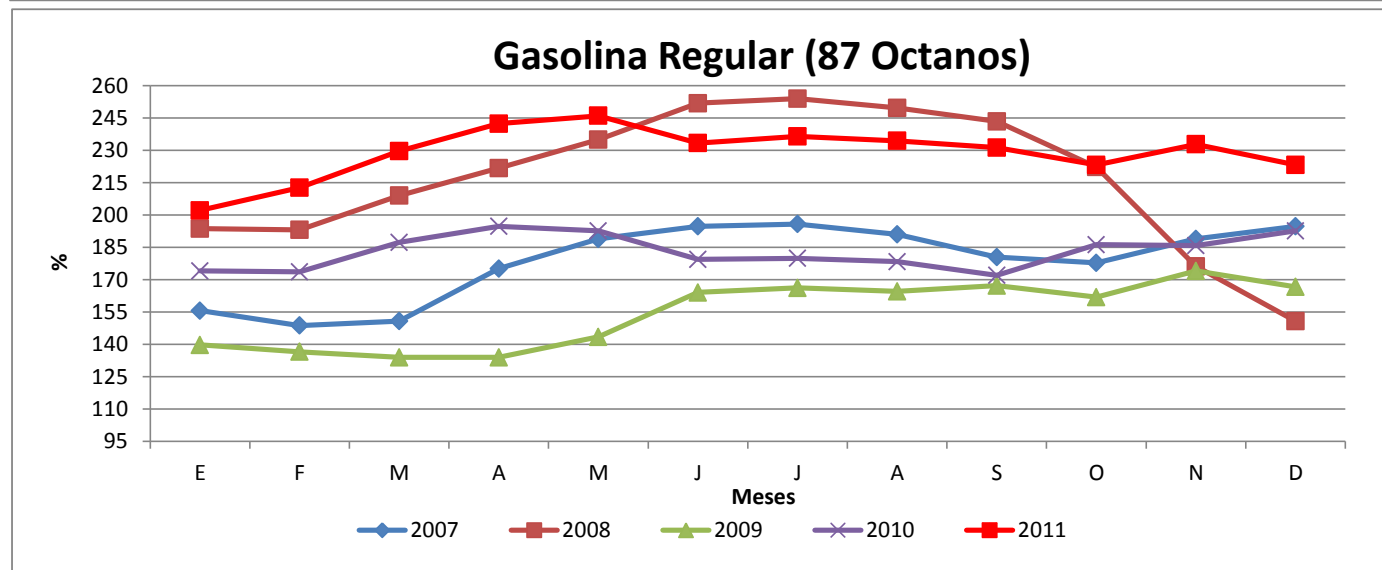
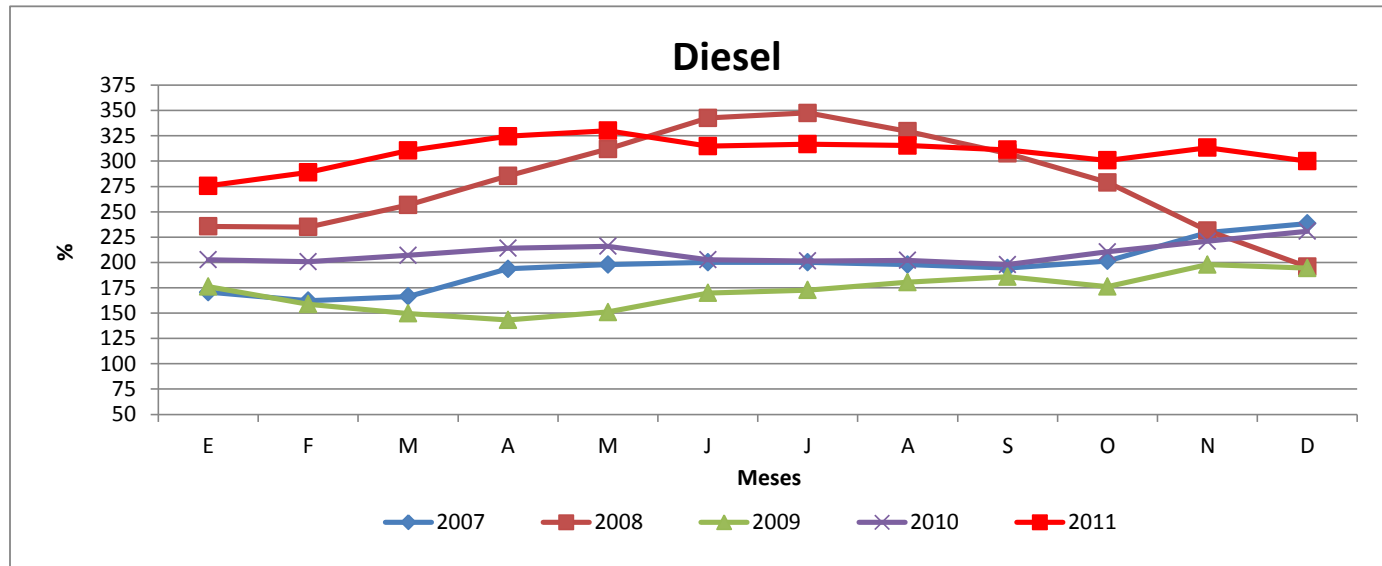

**Frijol Blanco de Primera: Precios (Quetzales) e Indices Mensuales (%) durante el año 2011  
Mercado "La Terminal", Guatemala.**

MES	MAYORISTA (Quintal)				CONSUMIDOR (Libra)				INDICES <sup>1/</sup>	
	Promedio	Mínimo	Máximo	Más Frecuente	Promedio	Mínimo	Máximo	Más Frecuente	Mayorista	Consumidor
Enero	563.81	560.00	600.00	560.00	7.17	7.00	7.50	7.00	183.40	173.08
Febrero	680.00	600.00	700.00	700.00	7.93	7.50	8.00	8.00	225.45	194.23
Marzo	700.00	700.00	700.00	700.00	8.00	8.00	8.00	8.00	235.09	200.00
Abril	691.11	680.00	700.00	700.00	8.00	8.00	8.00	8.00	234.85	201.92
Mayo	672.50	660.00	680.00	670.00	8.00	8.00	8.00	8.00	227.91	201.92
Junio	672.73	660.00	680.00	680.00	8.30	8.00	8.50	8.50	223.61	203.85
Julio	700.00	700.00	700.00	700.00	8.50	8.50	8.50	8.50	233.58	211.54
Agosto	700.00	700.00	700.00	700.00	8.23	8.00	8.50	8.00	231.77	201.92
Septiembre	687.50	675.00	700.00	700.00	8.00	8.00	8.00	8.00	226.77	196.15
Octubre	646.25	600.00	675.00	650.00	8.00	8.00	8.00	8.00	212.89	196.15
Noviembre	592.50	550.00	600.00	600.00	8.00	8.00	8.00	8.00	196.43	196.15
Diciembre	515.00	480.00	600.00	480.00	7.50	7.00	8.00	8.00	170.97	184.62
Anual	651.78	480.00	700.00	---	7.97	7.00	8.50	---	---	---

<sup>1/</sup> Calculado sobre su precio en U.S. \$ (Base 100 = Precio Año 2000)

+

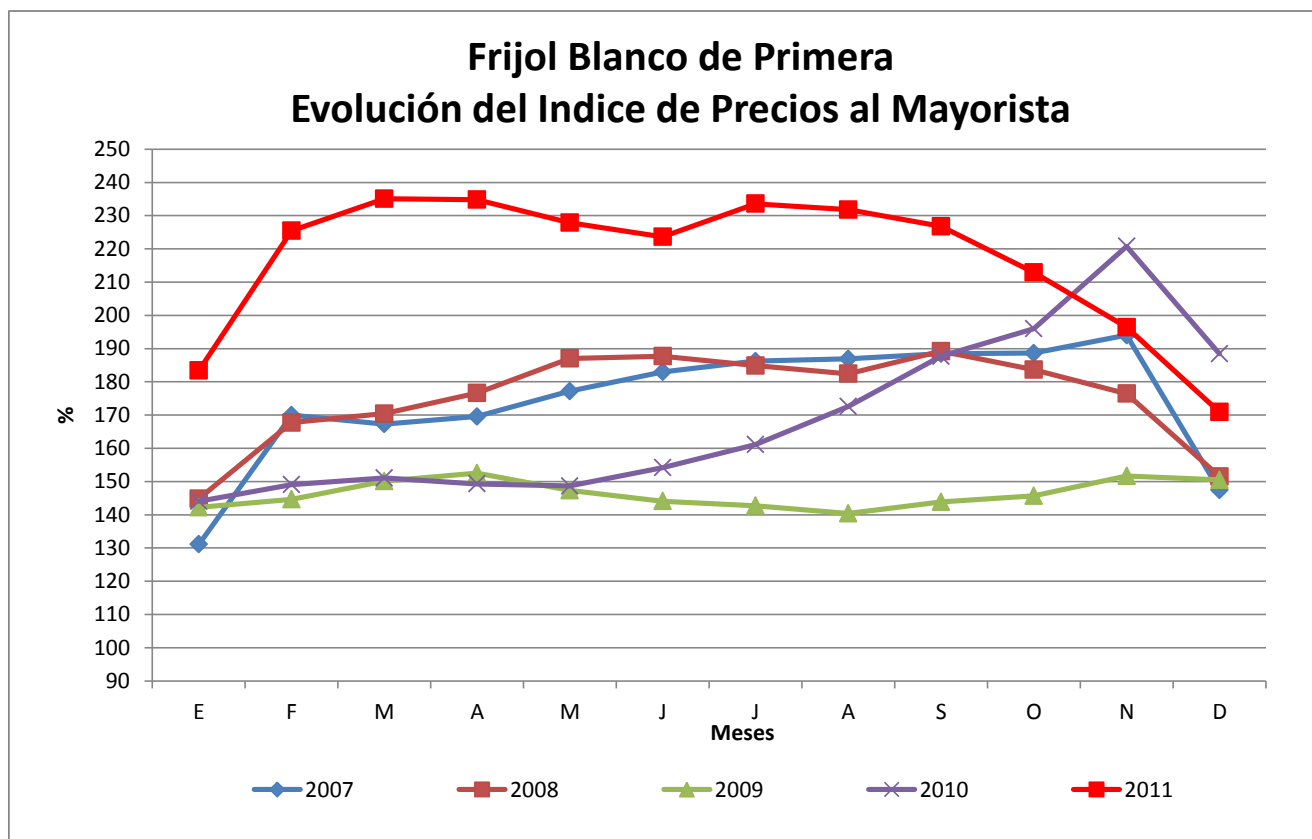

El comportamiento de los precios durante el año 2011 se considera atípico; observándose precios notablemente altos en comparación con el año anterior, aún en los periodos de cosecha (de marzo a mayo en el norte, y de septiembre a noviembre en el oriente). Según comentarios de transportistas y mayoristas, la reducción de los volúmenes de oferta y el incremento notable de los precios obedecen a los daños ocasionados a los cultivos por lo copioso del invierno, que por exceso de humedad generó plagas que redujeron considerablemente los rendimientos y mancharon el grano.

**Frijol Negro de Primera: Precios (Quetzales) e Indices Mensuales (%) durante el año 2011  
Mercado "La Terminal", Guatemala.**

MES	MAYORISTA (Quintal)				CONSUMIDOR (Libra)				INDICES <sup>1/</sup>	
	Promedio	Mínimo	Máximo	Más Frecuente	Promedio	Mínimo	Máximo	Más Frecuente	Mayorista	Consumidor
Enero	417.86	410.00	425.00	420.00	5.00	5.00	5.00	5.00	212.77	196.88
Febrero	405.00	380.00	420.00	400.00	5.00	5.00	5.00	5.00	210.21	200.00
Marzo	376.74	375.00	380.00	375.00	5.00	5.00	5.00	5.00	198.05	203.13
Abril	362.78	360.00	370.00	360.00	5.00	5.00	5.00	5.00	192.99	206.25
Mayo	371.36	370.00	375.00	370.00	5.00	5.00	5.00	5.00	197.04	203.13
Junio	371.14	370.00	380.00	370.00	5.00	5.00	5.00	5.00	193.11	200.00
Julio	378.75	375.00	380.00	380.00	5.00	5.00	5.00	5.00	197.85	200.00
Agosto	369.09	360.00	375.00	370.00	5.00	5.00	5.00	5.00	191.33	200.00
Septiembre	361.00	360.00	365.00	360.00	4.80	4.50	5.00	5.00	186.42	190.63
Octubre	372.00	360.00	400.00	360.00	4.88	4.50	5.00	5.00	191.85	193.75
Noviembre	381.50	380.00	390.00	380.00	5.00	5.00	5.00	5.00	198.01	200.00
Diciembre	370.00	365.00	380.00	370.00	5.00	5.00	5.00	5.00	192.30	200.00
Anual	378.10	360.00	425.00	---	4.97	4.50	5.00	---	---	---

<sup>1/</sup> Calculado sobre su precio en U.S. \$ (Base 100 = Precio Año 2000)

### Frijol Negro de Primera Evolución del Índice de Precios al Mayorista

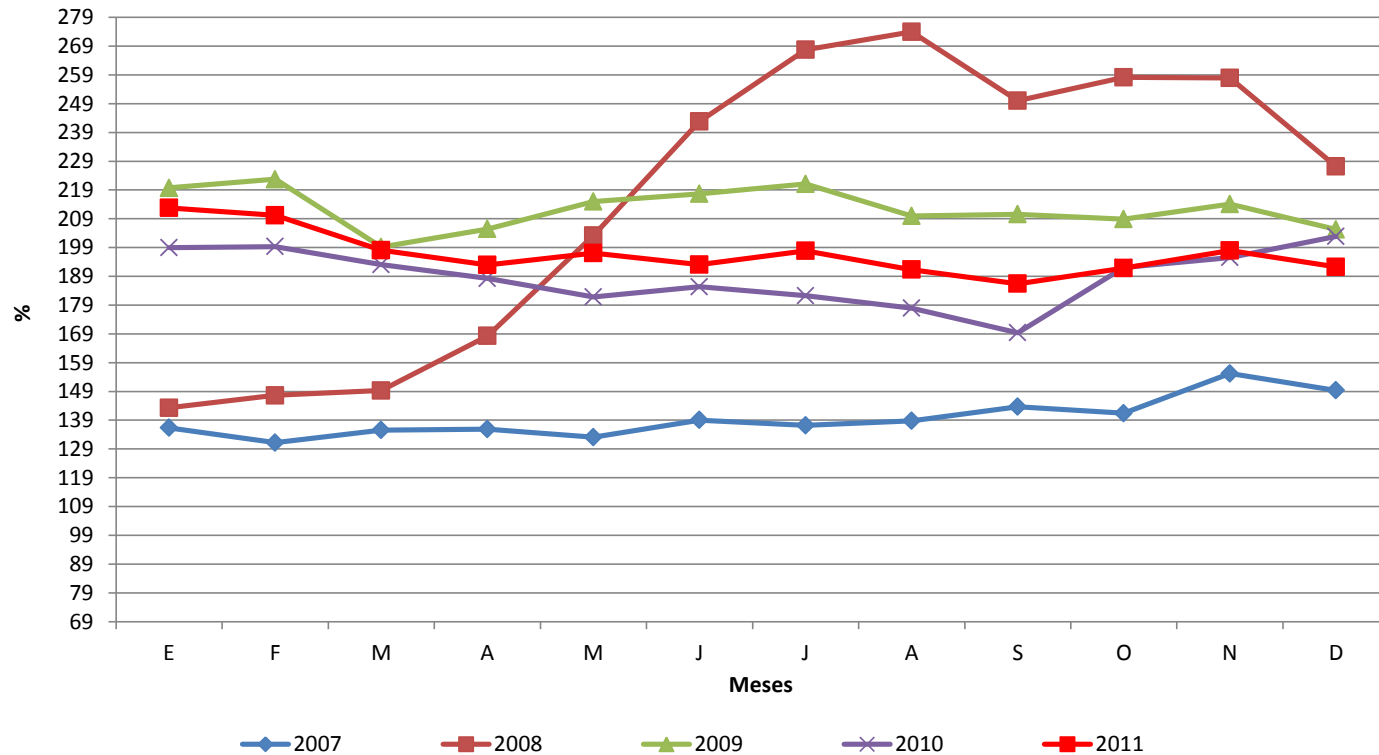

El comportamiento de precios pagados al mayorista durante el año 2011, puede considerarse normal en vista de que las fluctuaciones fueron leves y propias de los ciclos de cosecha según su estacionalidad.

Los precios más bajos se observaron en los meses de marzo/abril por el ingreso de cosechas de la región norte y de agosto a diciembre por la producción de la región oriental.

En el periodo que no hay cosechas, mayo/julio, se observaron los precios más altos, sin embargo, en este periodo la oferta se mantuvo consistente gracias a importaciones de origen Mexicano, Chino, Argentino y Hondureño, lo cual vino a compensar las pérdidas que hubo en la producción por la Depresión Tropical 12-E.

**Frijol Rojo de Primera: Precios (Quetzales) e Indices Mensuales (%) durante el año 2011**  
**Mercado "La Terminal", Guatemala.**

MES	MAYORISTA (Quintal)				CONSUMIDOR (Libra)				INDICES <sup>1/</sup>	
	Promedio	Mínimo	Máximo	Más Frecuente	Promedio	Mínimo	Máximo	Más Frecuente	Mayorista	Consumidor
Enero	721.43	700.00	800.00	700.00	8.07	7.50	9.00	8.00	250.84	202.00
Febrero	766.32	700.00	800.00	800.00	8.88	8.00	9.00	9.00	271.57	228.00
Marzo	750.00	750.00	750.00	750.00	8.50	8.50	8.50	8.50	269.25	220.00
Abril	741.67	740.00	750.00	740.00	8.50	8.50	8.50	8.50	269.39	224.00
Mayo	752.73	750.00	780.00	750.00	8.57	8.50	9.00	8.50	272.68	224.00
Junio	791.58	780.00	800.00	800.00	9.32	9.00	9.50	9.50	281.23	240.00
Julio	879.72	840.00	900.00	900.00	9.98	9.50	10.00	10.00	313.78	258.00
Agosto	709.09	600.00	850.00	600.00	8.52	8.00	9.50	8.00	250.98	218.00
Septiembre	591.25	575.00	600.00	600.00	8.00	8.00	8.00	8.00	208.47	204.00
Octubre	550.00	550.00	550.00	550.00	8.00	8.00	8.00	8.00	193.66	204.00
Noviembre	535.00	500.00	550.00	550.00	7.80	7.00	8.00	8.00	189.59	218.00
Diciembre	455.63	440.00	500.00	450.00	7.00	7.00	7.00	7.00	161.67	180.00
Anual	687.03	440.00	900.00	---	8.43	7.00	10.00	---	---	---

<sup>1/</sup> Calculado sobre su precio en U.S. \$ (Base 100 = Precio Año 2000)

## Frijol Rojo de Primera Evolución del Índice de Precios al Mayorista

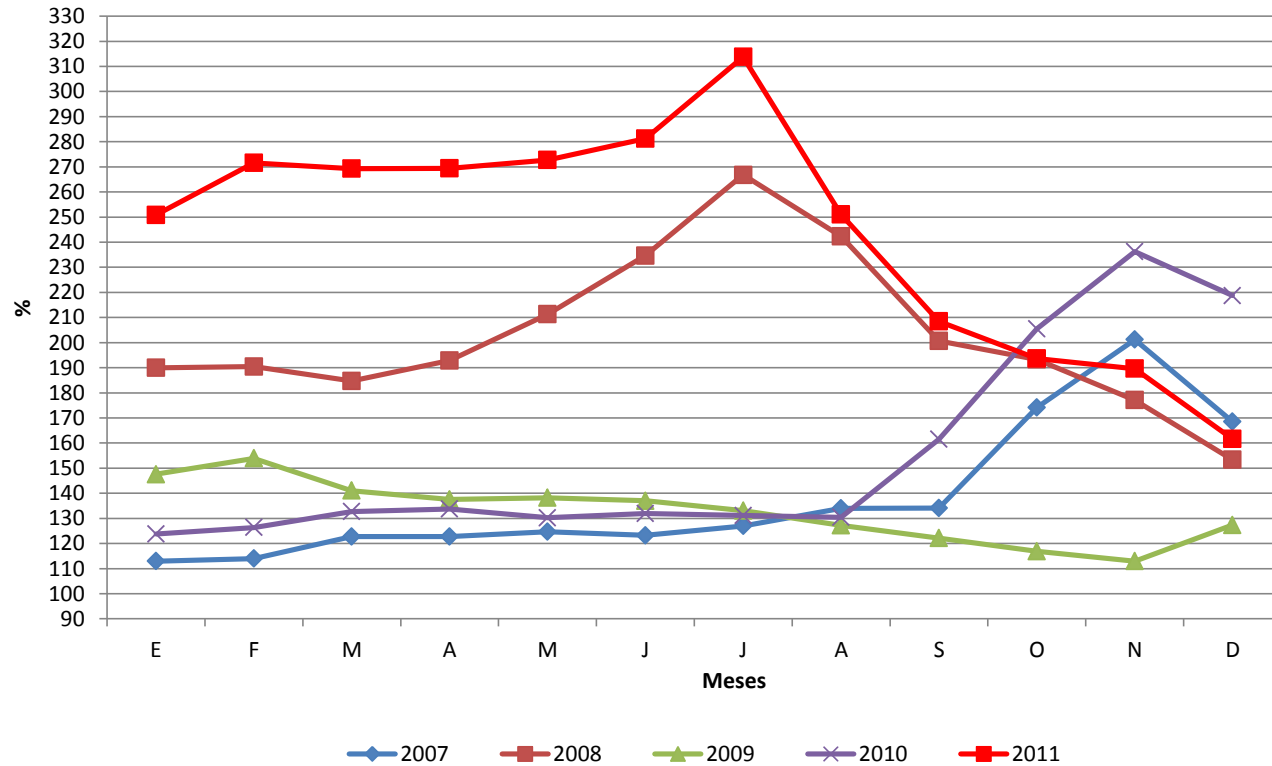

De enero a julio se pudo apreciar un incremento de precios y una reducción notable en el abastecimiento al mercado nacional, este comportamiento se debió a la fuerte demanda de El Salvador y Honduras que dio lugar a importaciones que se mantuvieron todo el semestre. De acuerdo con la investigación y comentarios de mercado, la demanda se originó por eventos climáticos (tormentas tropicales y copiosas lluvias) que causaron daños severos a la producción de Nicaragua, Honduras y El Salvador. A partir de agosto hasta diciembre la tendencia al alza cambió y los precios bajaron por el incremento de oferta ante el ingreso de la primera cosecha del oriente y disminución de la demanda externa por que los países mencionados mejoraron su producción.



**Huevo Blanco Grande: Precios (Quetzales) e Indices Mensuales (%) durante el año 2011  
Mercado "La Terminal", Guatemala.**

MES	MAYORISTA (Caja 360 Unidades)				CONSUMIDOR (Docena)				INDICES <sup>1/</sup>	
	Promedio	Mínimo	Máximo	Más Frecuente	Promedio	Mínimo	Máximo	Más Frecuente	Mayorista	Consumidor
Enero	315.00	315.00	315.00	315.00	11.50	11.50	11.50	11.50	181.18	167.44
Febrero	295.63	290.00	310.00	290.00	11.06	11.00	11.25	11.00	173.31	165.12
Marzo	287.00	280.00	290.00	290.00	11.00	11.00	11.00	11.00	170.42	166.28
Abril	260.00	250.00	280.00	260.00	10.93	10.75	11.00	11.00	156.23	166.28
Mayo	250.00	250.00	250.00	250.00	10.75	10.75	10.75	10.75	149.82	163.95
Junio	261.67	250.00	280.00	250.00	10.75	10.75	10.75	10.75	153.80	160.47
Julio	280.00	280.00	280.00	280.00	10.75	10.75	10.75	10.75	165.20	161.63
Agosto	290.00	290.00	290.00	290.00	11.00	11.00	11.00	11.00	169.78	163.95
Septiembre	294.44	290.00	295.00	295.00	11.00	11.00	11.00	11.00	171.75	162.79
Octubre	287.50	280.00	300.00	280.00	10.86	10.50	11.00	11.00	167.49	160.47
Noviembre	289.17	280.00	295.00	290.00	11.00	11.00	11.00	11.00	169.55	163.95
Diciembre	295.00	295.00	295.00	295.00	11.00	11.00	11.00	11.00	173.17	163.95
Anual	283.78	250.00	315.00	---	10.97	10.50	11.50	---	---	---

<sup>1/</sup> Calculado sobre su precio en U.S. \$ (Base 100 = Precio Año 2000)

### Huevo Blanco Grande Evolución del Índice de Precios al Mayorista

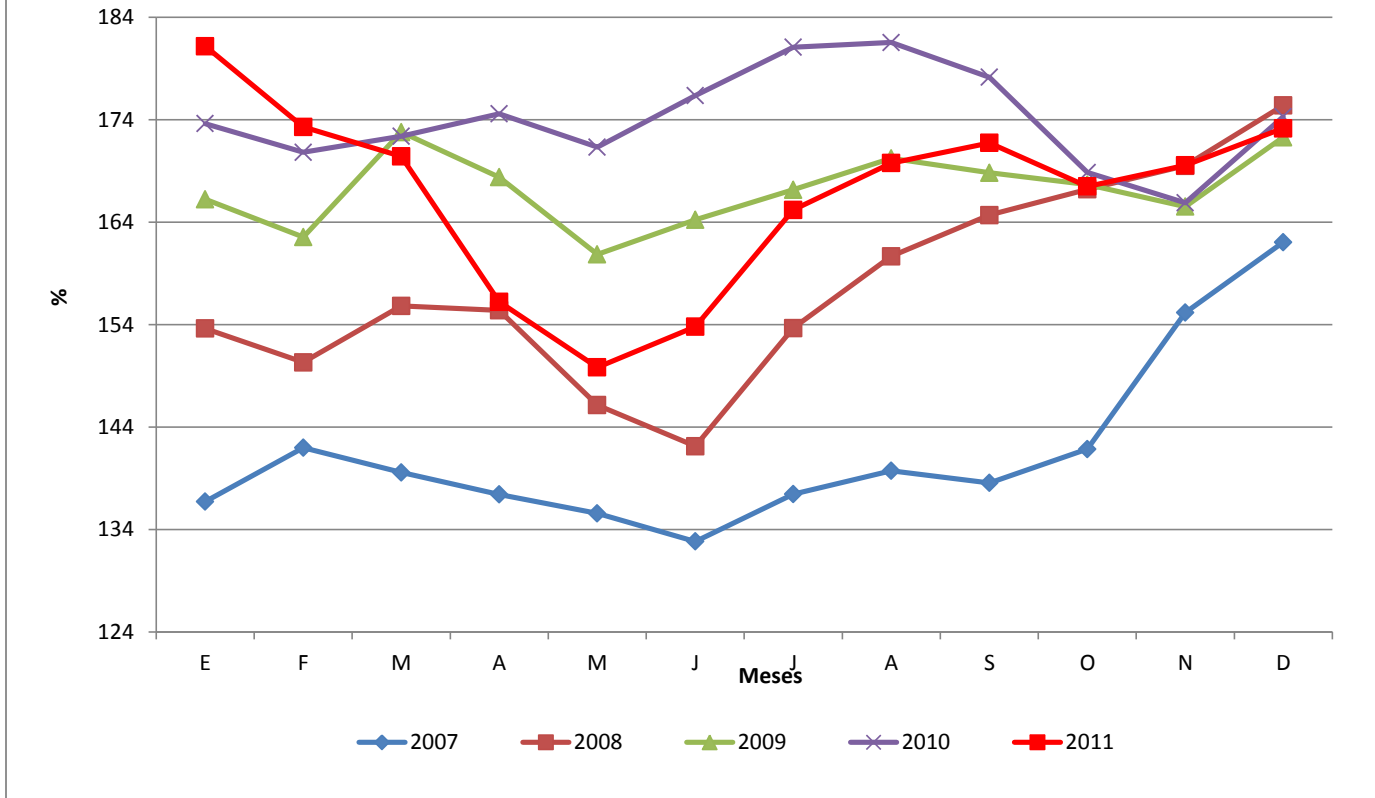

Durante el año 2011 el abasto a los mercados y la fluctuación de los precios fueron similares a los últimos tres años precedentes; cabe mencionar que regularmente los precios más altos corresponden al periodo de junio a septiembre, lo que explican los mayoristas como habitual en la época lluviosa, periodo en el cual baja la producción. Los precios más bajos corresponden de marzo a mayo periodo en el cual se incrementa el ingreso de huevo de origen mexicano, que influye en el comportamiento de los precios.

**Lechuga Repollada Mediana: Precios (Quetzales) e Indices Mensuales (%) durante el año 2011  
Mercado "La Terminal", Guatemala.**

MES	MAYORISTA (Caja 30 Unidades)				CONSUMIDOR (Unidad)				INDICES <sup>1/</sup>	
	Promedio	Mínimo	Máximo	Más Frecuente	Promedio	Mínimo	Máximo	Más Frecuente	Mayorista	Consumidor
Enero	19.23	15.00	30.00	15.00	1.69	1.50	2.00	1.50	67.22	110.53
Febrero	21.67	15.00	30.00	15.00	1.50	1.50	1.50	1.50	76.94	100.00
Marzo	29.23	25.00	30.00	30.00	1.54	1.50	2.00	1.50	105.28	105.26
Abril	29.09	25.00	30.00	30.00	1.51	1.45	1.65	1.50	106.11	105.26
Mayo	29.23	25.00	35.00	25.00	1.45	1.45	1.45	1.45	106.39	100.00
Junio	37.14	35.00	45.00	35.00	1.85	1.45	2.00	2.00	132.50	126.32
Julio	37.08	35.00	40.00	35.00	2.25	2.00	2.50	2.00	132.78	152.63
Agosto	26.79	15.00	35.00	35.00	2.04	1.50	2.50	2.00	95.28	136.84
Septiembre	20.38	20.00	25.00	20.00	1.33	1.25	1.50	1.25	72.22	89.47
Octubre	25.71	25.00	30.00	25.00	1.48	1.25	1.75	1.50	90.83	100.00
Noviembre	28.13	20.00	35.00	30.00	1.53	1.50	1.75	1.50	100.00	105.26
Diciembre	42.50	35.00	50.00	40.00	1.90	1.75	2.00	2.00	151.39	126.32
Anual	28.85	15.00	50.00	---	1.67	1.25	2.50	---	---	---

<sup>1/</sup> Calculado sobre su precio en U.S. \$ (Base 100 = Precio Año 2000)

### Lechuga Repollada Mediana Evolución del Índice de Precios al Mayorista

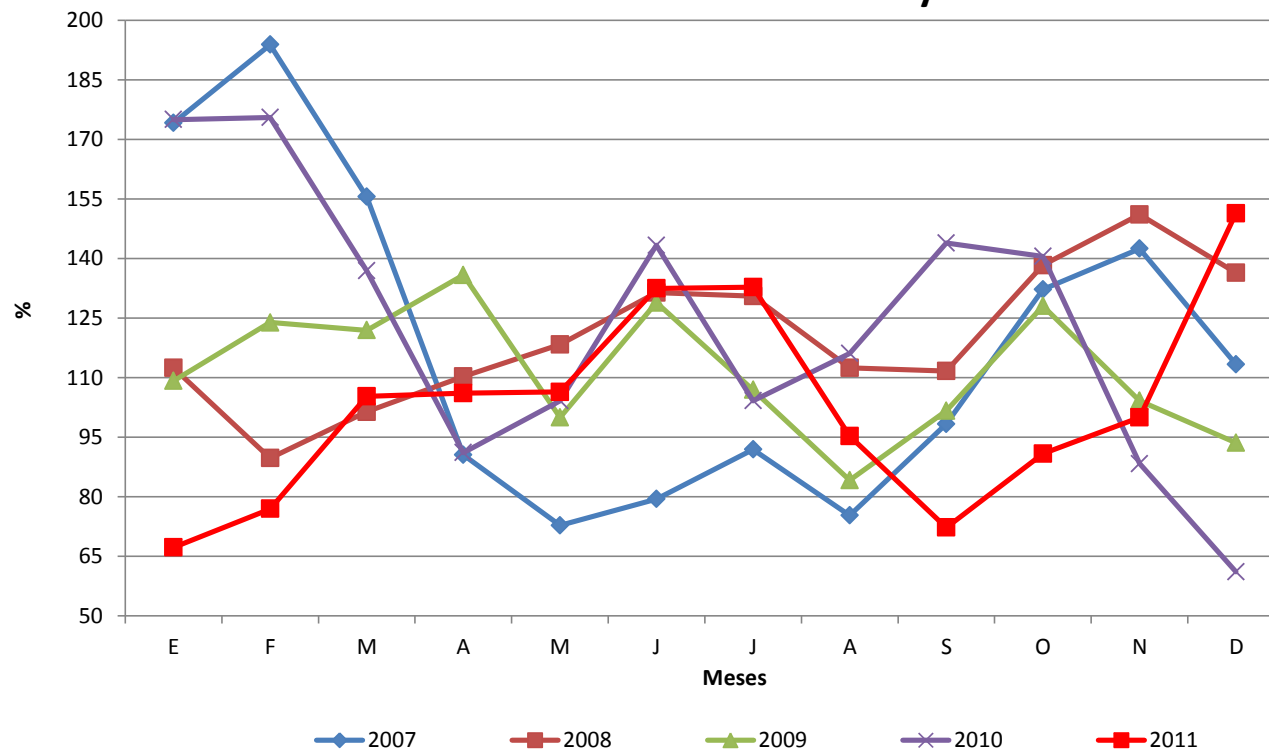

Regularmente en el primer trimestre del año se reduce sustancialmente la oferta y se incrementan los precios, lo cual se debe a que en algunas regiones del altiplano la producción es afectada por heladas que se dan a partir de noviembre del año anterior. A partir de mayo hasta septiembre el comportamiento de los precios es normal y está sujeto a los flujos de las cosechas. De octubre a diciembre la regularidad en el abasto se vio afectada por la Depresión Tropical 12-E.

**Limón Criollo Mediano: Precios (Quetzales) e Indices Mensuales (%) durante el año 2011**  
**Mercado "La Terminal", Guatemala.**

MES	MAYORISTA (Millar)				CONSUMIDOR (Mano, 5 Unidades)				INDICES <sup>1/</sup>	
	Promedio	Mínimo	Máximo	Más Frecuente	Promedio	Mínimo	Máximo	Más Frecuente	Mayorista	Consumidor
Enero	413.08	200.00	550.00	550.00	3.98	2.00	5.50	5.50	279.73	357.14
Febrero	477.08	400.00	550.00	550.00	4.04	3.00	5.50	5.50	329.33	371.43
Marzo	313.46	250.00	400.00	375.00	2.37	2.00	3.00	2.00	219.19	221.43
Abril	196.00	155.00	225.00	200.00	1.65	1.25	2.00	1.75	138.65	157.14
Mayo	138.08	90.00	155.00	155.00	1.19	1.00	1.25	1.25	97.41	114.29
Junio	80.36	80.00	85.00	80.00	0.77	0.75	1.00	0.75	55.63	71.43
Julio	58.33	50.00	80.00	60.00	0.52	0.50	0.75	0.50	40.54	50.00
Agosto	50.00	50.00	50.00	50.00	0.50	0.50	0.50	0.50	34.45	42.86
Septiembre	50.00	40.00	80.00	40.00	0.45	0.40	0.50	0.50	34.34	42.86
Octubre	117.69	80.00	140.00	140.00	0.67	0.50	0.75	0.75	80.70	64.29
Noviembre	158.46	150.00	170.00	150.00	1.55	1.00	1.75	1.50	109.38	142.86
Diciembre	178.00	170.00	180.00	180.00	1.75	1.75	1.75	1.75	123.02	157.14
Anual	185.88	40.00	550.00	---	1.62	0.40	5.50	---	---	---

<sup>1/</sup> Calculado sobre su precio en U.S. \$ (Base 100 = Precio Año 2000)

### Limón Criollo Mediano Evolución del Índice de Precios al Mayorista

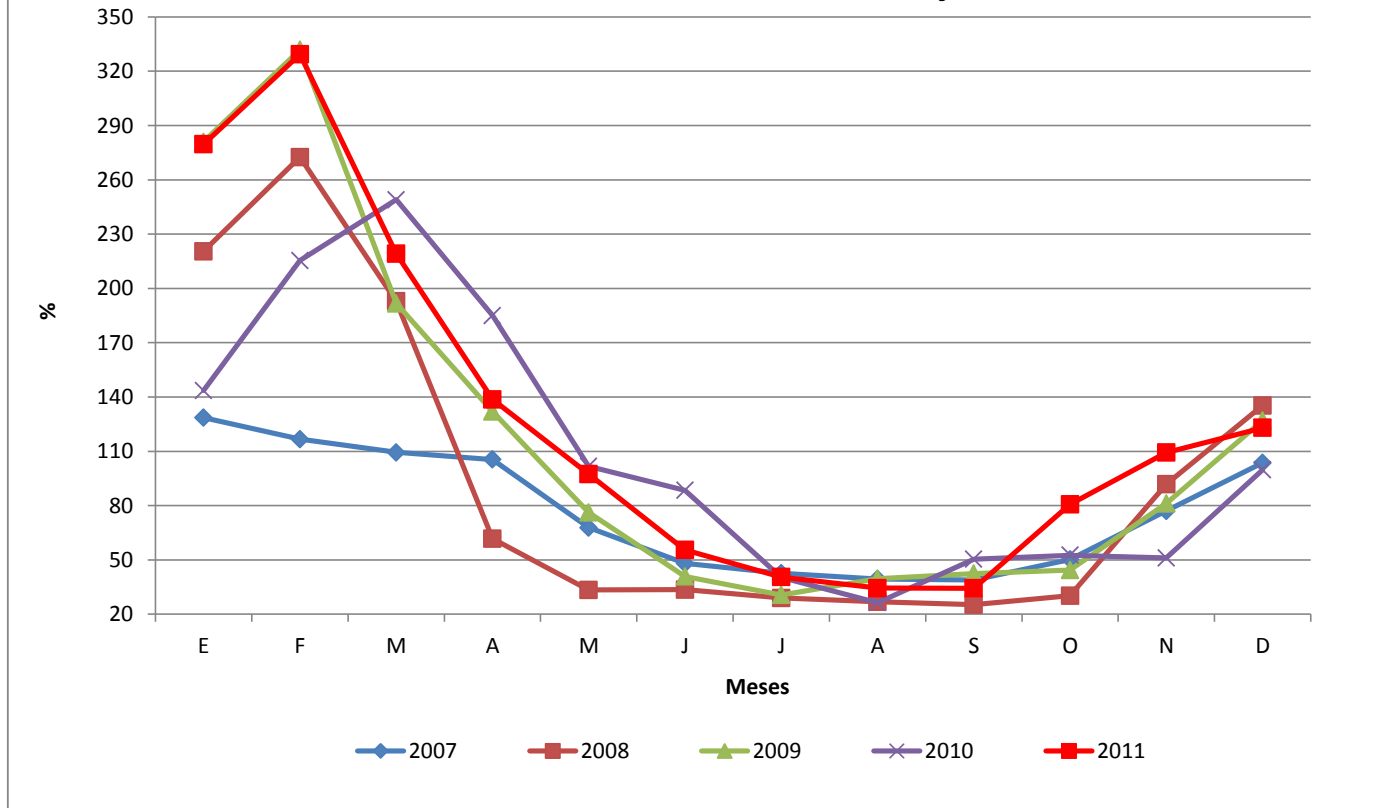

Durante el año 2011 se pudo observar que la oferta y demanda se mantuvieron similares a los últimos 4 años, es decir con apego a la estacionalidad de la producción, registrando los precios más altos en la época seca, es decir de noviembre a marzo. Por consiguiente los precios más bajos se registran cuando comienza la época lluviosa de abril a octubre. Sin embargo de septiembre a noviembre se observó un incremento atípico en el precio como consecuencia de los daños ocasionados por la Depresión Tropical 12-E.

**Limón Persa Mediano: Precios (Quetzales) e Indices Mensuales (%) durante el año 2011**  
**Mercado "La Terminal", Guatemala.**

MES	MAYORISTA (Millar)				CONSUMIDOR (Mano, 5 Unidades)				INDICES <sup>1/</sup>	
	Promedio	Mínimo	Máximo	Más Frecuente	Promedio	Mínimo	Máximo	Más Frecuente	Mayorista	Consumidor
Enero	481.92	215.00	650.00	650.00	4.75	2.50	6.50	6.50	195.23	260.87
Febrero	577.08	500.00	650.00	650.00	5.04	4.00	6.50	6.50	238.28	282.61
Marzo	413.46	350.00	500.00	475.00	3.37	3.00	4.00	3.00	172.94	191.30
Abril	284.00	205.00	330.00	300.00	2.65	2.25	3.00	2.75	120.19	152.17
Mayo	188.08	140.00	205.00	205.00	2.12	1.50	2.25	2.25	79.39	121.74
Junio	125.36	125.00	130.00	125.00	1.27	1.25	1.50	1.25	51.89	69.57
Julio	102.50	100.00	120.00	100.00	1.02	1.00	1.25	1.00	42.60	56.52
Agosto	100.00	100.00	100.00	100.00	1.00	1.00	1.00	1.00	41.24	56.52
Septiembre	103.08	90.00	150.00	90.00	0.88	0.75	1.00	1.00	42.34	47.83
Octubre	183.08	150.00	200.00	200.00	1.17	1.00	1.25	1.25	75.10	65.22
Noviembre	218.46	210.00	230.00	210.00	1.95	1.50	2.00	2.00	90.20	56.52
Diciembre	238.00	230.00	240.00	240.00	2.00	2.00	2.00	2.00	98.39	113.04
Anual	251.25	90.00	650.00	---	2.27	0.75	6.50	---	---	---

<sup>1/</sup> Calculado sobre su precio en U.S. \$ (Base 100 = Precio Año 2000)

### Limón Persa Mediano Evolución del Índice de Precios al Mayorista

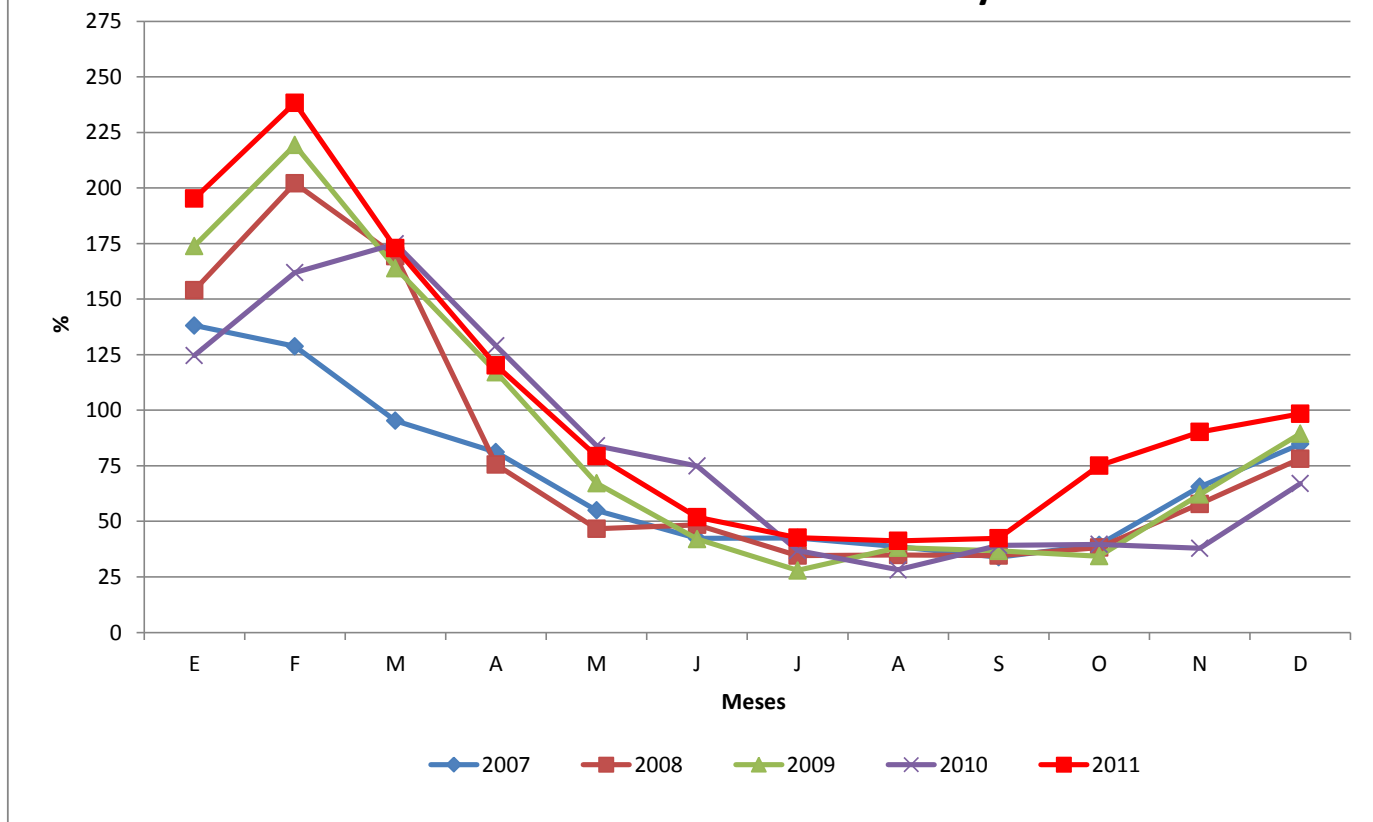

Durante el año 2011 se pudo observar que la oferta y demanda se mantuvieron similares a los últimos 4 años, es decir con apego a la estacionalidad de la producción, registrando los precios más altos en la época seca, es decir de noviembre a marzo. Por consiguiente los precios más bajos se registran cuando comienza la época lluviosa de abril a octubre. Sin embargo por de septiembre a noviembre se observó un incremento atípico en el precio como consecuencia de los daños ocasionados por la Depresión Tropical 12-E.



**Maíz Amarillo de Primera: Precios (Quetzales) e Índices Mensuales (%) durante el año 2011  
Mercado "La Terminal", Guatemala.**

MES	MAYORISTA (Quintal)				CONSUMIDOR (Libra)				ÍNDICES <sup>1/</sup>	
	Promedio	Mínimo	Máximo	Más Frecuente	Promedio	Mínimo	Máximo	Más Frecuente	Mayorista	Consumidor
Enero	136.67	130.00	140.00	140.00	1.60	1.60	1.60	1.60	171.70	142.86
Febrero	151.75	150.00	160.00	150.00	1.71	1.60	1.75	1.75	194.30	157.14
Marzo	166.96	160.00	175.00	170.00	1.96	1.75	2.00	2.00	216.50	178.57
Abril	171.94	170.00	175.00	170.00	2.00	2.00	2.00	2.00	225.60	185.71
Mayo	178.41	170.00	180.00	180.00	2.00	2.00	2.00	2.00	233.50	185.71
Junio	212.05	185.00	225.00	220.00	2.31	2.00	2.50	2.25	272.20	214.29
Julio	227.50	225.00	230.00	225.00	2.56	2.50	2.60	2.60	293.20	235.71
Agosto	227.05	225.00	230.00	225.00	2.60	2.60	2.60	2.60	290.30	235.71
Septiembre	211.75	190.00	225.00	200.00	2.54	2.50	2.60	2.50	269.70	228.57
Octubre	183.00	180.00	190.00	180.00	2.43	2.25	2.50	2.50	232.80	221.43
Noviembre	158.75	145.00	170.00	150.00	2.13	2.00	2.25	2.25	203.30	192.86
Diciembre	145.63	145.00	150.00	145.00	2.00	2.00	2.00	2.00	186.70	185.71
Anual	180.95	130.00	230.00	---	2.15	1.60	2.60	---	---	---

<sup>1/</sup> Calculado sobre su precio en U.S. \$ (Base 100 = Precio Año 2000)

## Maíz Amarillo de Primera Evolución del Índice de Precios al Mayorista

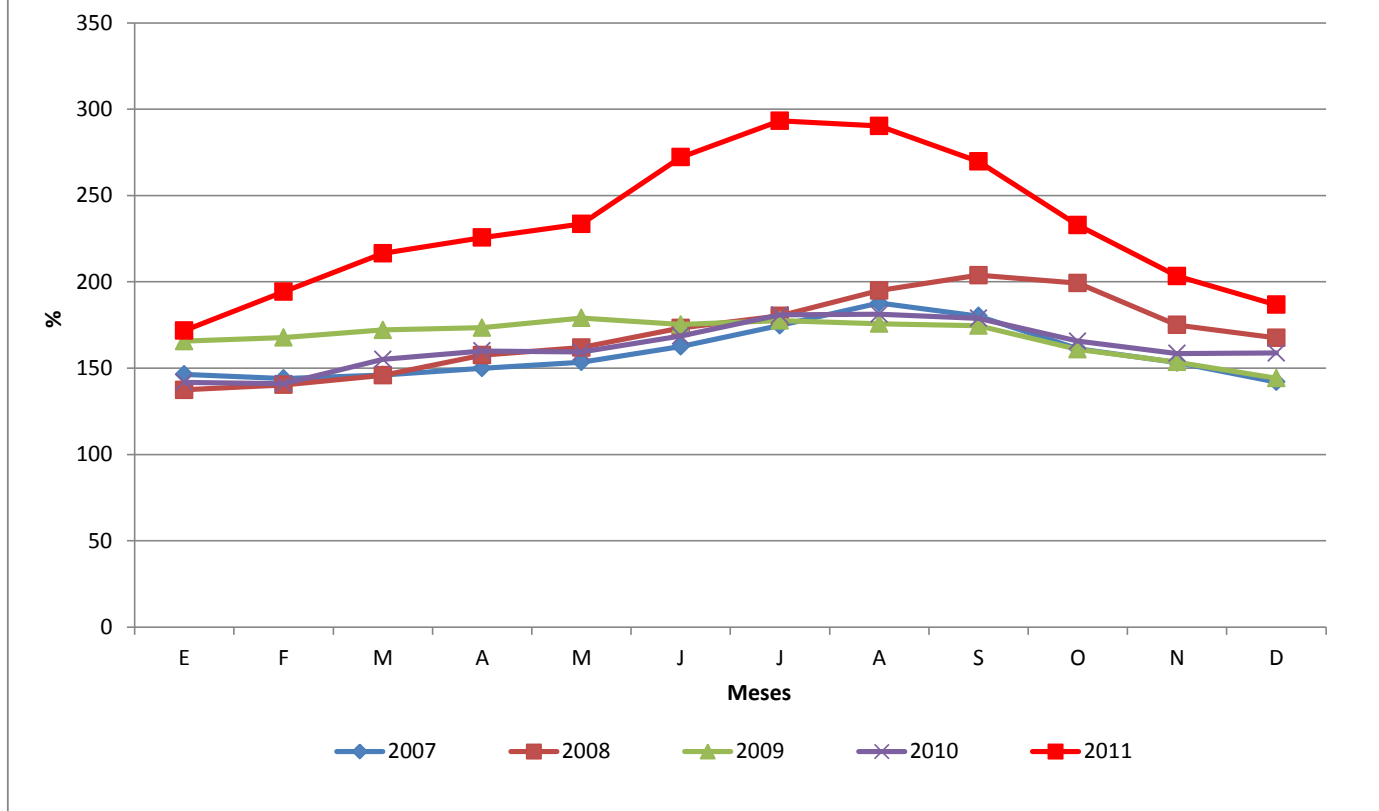

Durante el primer semestre del año 2011, la oferta en los mercados mayoristas fue escasa, los precios en ese periodo registraron variaciones al alza permanente.

A partir de agosto varió la tendencia y se observó un descenso en las cotizaciones. Sin embargo en términos generales los precios se mantuvieron notablemente altos todo el año. De acuerdo con la investigación realizada se pudo establecer que la escalada de precios obedece a factores climáticos, entre ellos la Depresión Tropical 12-E. Además del comportamiento de los precios en el mercado internacional que tuvieron alzas permanentes y notables.

**Maíz Blanco de Primera: Precios (Quetzales) e Índices Mensuales (%) durante el año 2011  
Mercado "La Terminal", Guatemala.**

MES	MAYORISTA (Quintal)				CONSUMIDOR (Libra)				ÍNDICES <sup>1/</sup>	
	Promedio	Mínimo	Máximo	Más Frecuente	Promedio	Mínimo	Máximo	Más Frecuente	Mayorista	Consumidor
Enero	140.10	132.00	155.00	135.00	1.54	1.50	1.65	1.50	163.87	146.15
Febrero	157.00	150.00	175.00	155.00	1.72	1.65	1.80	1.70	187.15	169.23
Marzo	175.04	173.00	178.00	175.00	1.97	1.80	2.00	2.00	211.36	192.31
Abril	173.11	168.00	175.00	175.00	2.00	2.00	2.00	2.00	211.55	200.00
Mayo	173.23	170.00	180.00	175.00	2.00	2.00	2.00	2.00	211.08	200.00
Junio	210.59	185.00	225.00	220.00	2.23	2.00	2.40	2.40	251.68	223.08
Julio	216.40	215.00	220.00	215.00	2.49	2.40	2.50	2.50	259.68	246.15
Agosto	213.95	212.00	215.00	215.00	2.50	2.50	2.50	2.50	254.75	246.15
Septiembre	188.35	160.00	210.00	185.00	2.40	2.25	2.50	2.40	223.37	238.46
Octubre	161.40	150.00	170.00	160.00	2.00	2.00	2.00	2.00	191.15	192.31
Noviembre	136.75	130.00	145.00	130.00	1.82	1.75	2.00	1.75	157.64	176.92
Diciembre	132.19	130.00	140.00	130.00	1.68	1.60	1.75	1.75	157.82	169.23
Anual	173.18	130.00	225.00	---	2.03	1.50	2.50	---	---	---

<sup>1/</sup> Calculado sobre su precio en U.S. \$ (Base 100 = Precio Año 2000)

## Maíz Blanco de Primera Evolución del Índice de Precios al Mayorista

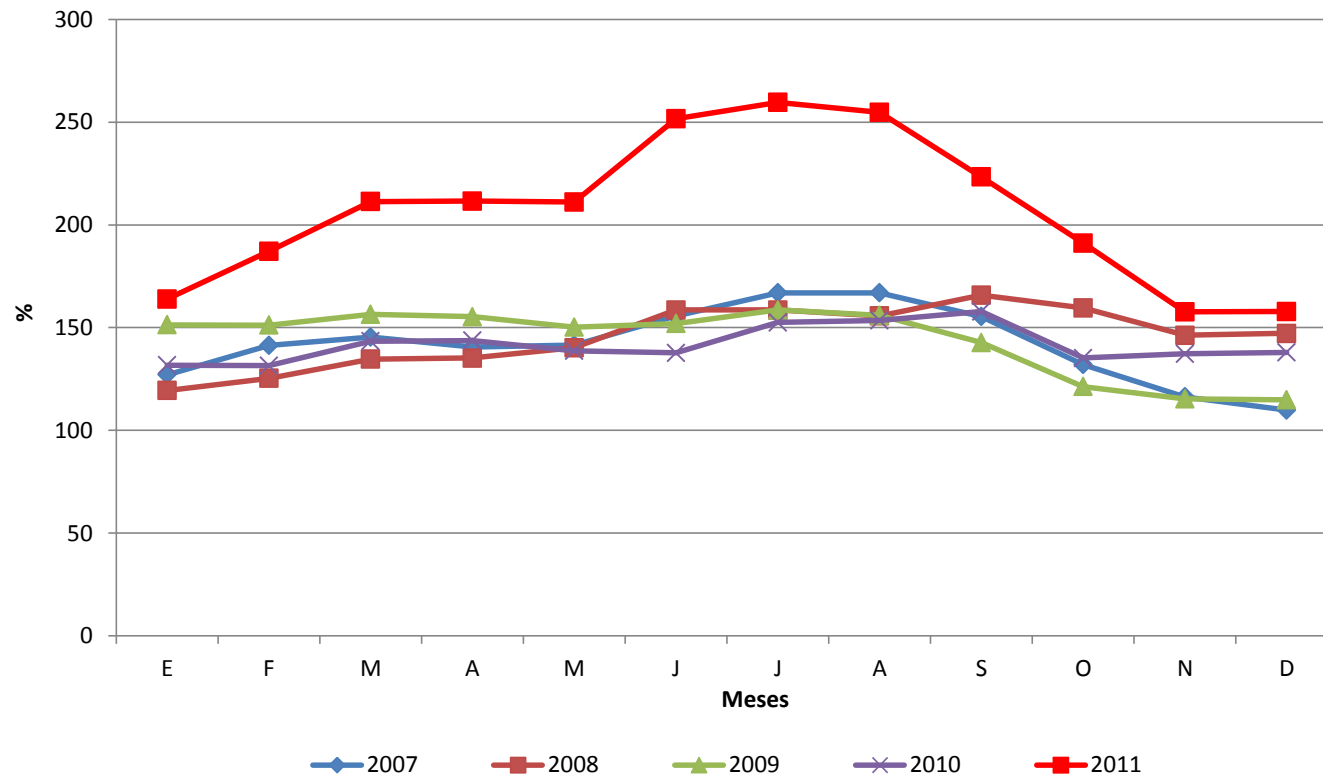

Durante el año 2011 se observó un comportamiento atípico de los precios, los cuales mostraron alza permanente a partir de enero, alcanzando la cifra record de Q.230.00 por quintal pagados al mayorista en el mes de agosto. Cabe mencionar que durante ese periodo no se reportó escases del grano debido a que el abasto a los mercados mayoristas fue cubierto con el ingreso de maíz de origen mexicano.

El incremento notable de precios se atribuye a la baja producción nacional por exceso de lluvias y la Depresión Tropical 12-E que afecto todo el territorio nacional, otro factor de incidencia que podría citarse es el incremento de precios en el mercado internacional que dificultó la importación de contingentes autorizados.

A partir de septiembre la oferta cambio sustancialmente con el ingreso de la primera cosecha nacional.

**Naranja Valencia Mediana: Precios (Quetzales) e Indices Mensuales (%) durante el año 2011**  
**Mercado "La Terminal", Guatemala.**

MES	MAYORISTA (Ciento)				CONSUMIDOR (Mano, 5 Unidades)				INDICES <sup>1/</sup>	
	Promedio	Mínimo	Máximo	Más Frecuente	Promedio	Mínimo	Máximo	Más Frecuente	Mayorista	Consumidor
Enero	50.38	50.00	55.00	50.00	3.94	3.75	4.00	4.00	181.38	200.00
Febrero	37.92	35.00	50.00	35.00	3.06	3.00	3.75	3.00	138.97	156.00
Marzo	33.85	30.00	35.00	35.00	3.27	3.00	3.50	3.50	125.79	168.00
Abril	30.00	30.00	30.00	30.00	3.00	3.00	3.00	3.00	112.89	156.00
Mayo	47.31	30.00	50.00	50.00	3.85	3.00	4.00	4.00	177.36	200.00
Junio	44.64	35.00	50.00	50.00	3.73	3.25	4.00	4.00	164.18	192.00
Julio	52.50	35.00	65.00	50.00	4.35	3.25	4.50	4.50	193.98	224.00
Agosto	58.57	50.00	65.00	65.00	4.32	4.00	4.50	4.50	214.61	220.00
Septiembre	47.69	40.00	50.00	50.00	3.65	3.00	4.00	4.00	174.21	188.00
Octubre	61.54	50.00	70.00	70.00	4.31	3.50	5.00	4.00	224.36	220.00
Noviembre	48.46	40.00	55.00	55.00	3.40	3.00	4.00	3.50	177.94	176.00
Diciembre	40.00	40.00	40.00	40.00	3.00	3.00	3.00	3.00	146.99	152.00
Anual	46.07	30.00	70.00	---	3.66	3.00	5.00	---	---	---

<sup>1/</sup> Calculado sobre su precio en U.S. \$ (Base 100 = Precio Año 2000)

## Naranja Valencia Mediana Evolución del Índice de Precios al Mayorista

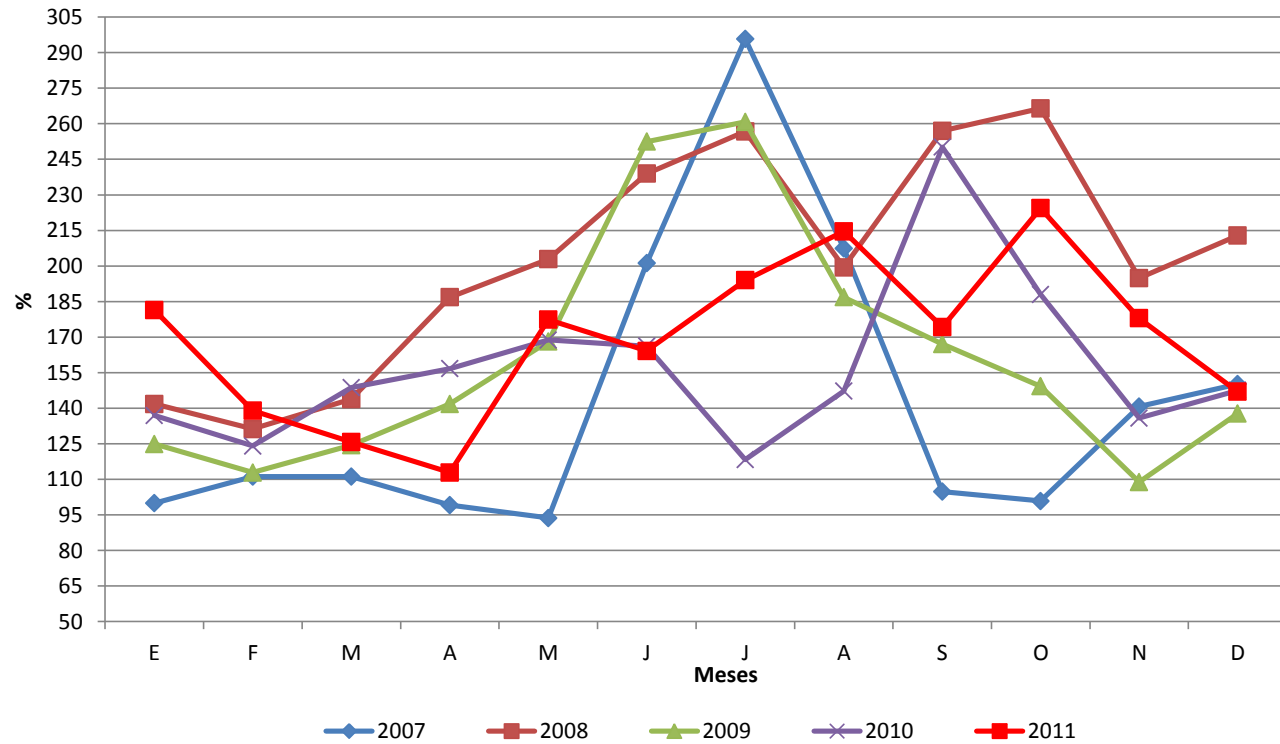

Durante el año 2011 se pudo observar un comportamiento atípico en los precios ya que se registraron más bajos en comparación con el año 2010, lo cual se justifica con mayores volúmenes de naranja importada de Honduras, así mismo un incremento en las áreas sembradas de producto nacional en la Costa Sur, los cuales mantuvieron los mercados mayoristas con una oferta consistente.

**Papa Loman Lavada Grande: Precios (Quetzales) e Indices Mensuales (%) durante el año 2011  
Mercado "La Terminal", Guatemala.**

MES	MAYORISTA (Quintal)				CONSUMIDOR (Libra)				INDICES <sup>1/</sup>	
	Promedio	Mínimo	Máximo	Más Frecuente	Promedio	Mínimo	Máximo	Más Frecuente	Mayorista	Consumidor
Enero	343.08	300.00	375.00	350.00	3.92	3.50	4.75	4.00	459.00	350.00
Febrero	302.08	280.00	330.00	300.00	3.58	3.50	3.75	3.50	411.93	328.57
Marzo	290.00	285.00	300.00	290.00	3.50	3.50	3.50	3.50	400.53	321.43
Abril	274.55	250.00	290.00	280.00	3.20	3.00	3.50	3.25	383.71	300.00
Mayo	244.23	235.00	250.00	250.00	2.87	2.75	3.00	2.75	340.47	271.43
Junio	221.79	220.00	225.00	220.00	2.52	2.50	2.75	2.50	303.19	228.57
Julio	210.83	200.00	225.00	210.00	2.54	2.50	2.75	2.50	289.35	235.71
Agosto	184.29	180.00	210.00	180.00	2.29	2.25	2.50	2.25	251.01	207.14
Septiembre	164.62	115.00	180.00	170.00	2.15	2.00	2.25	2.25	223.32	192.86
Octubre	119.29	110.00	130.00	110.00	1.70	1.50	2.00	1.75	161.66	157.14
Noviembre	122.50	110.00	140.00	130.00	1.75	1.75	1.75	1.75	167.09	157.14
Diciembre	132.50	130.00	140.00	130.00	1.93	1.75	2.00	2.00	180.94	178.57
Anual	217.48	110.00	375.00	---	2.66	1.50	4.75	---	---	---

<sup>1/</sup> Calculado sobre su precio en U.S. \$ (Base 100 = Precio Año 2000)

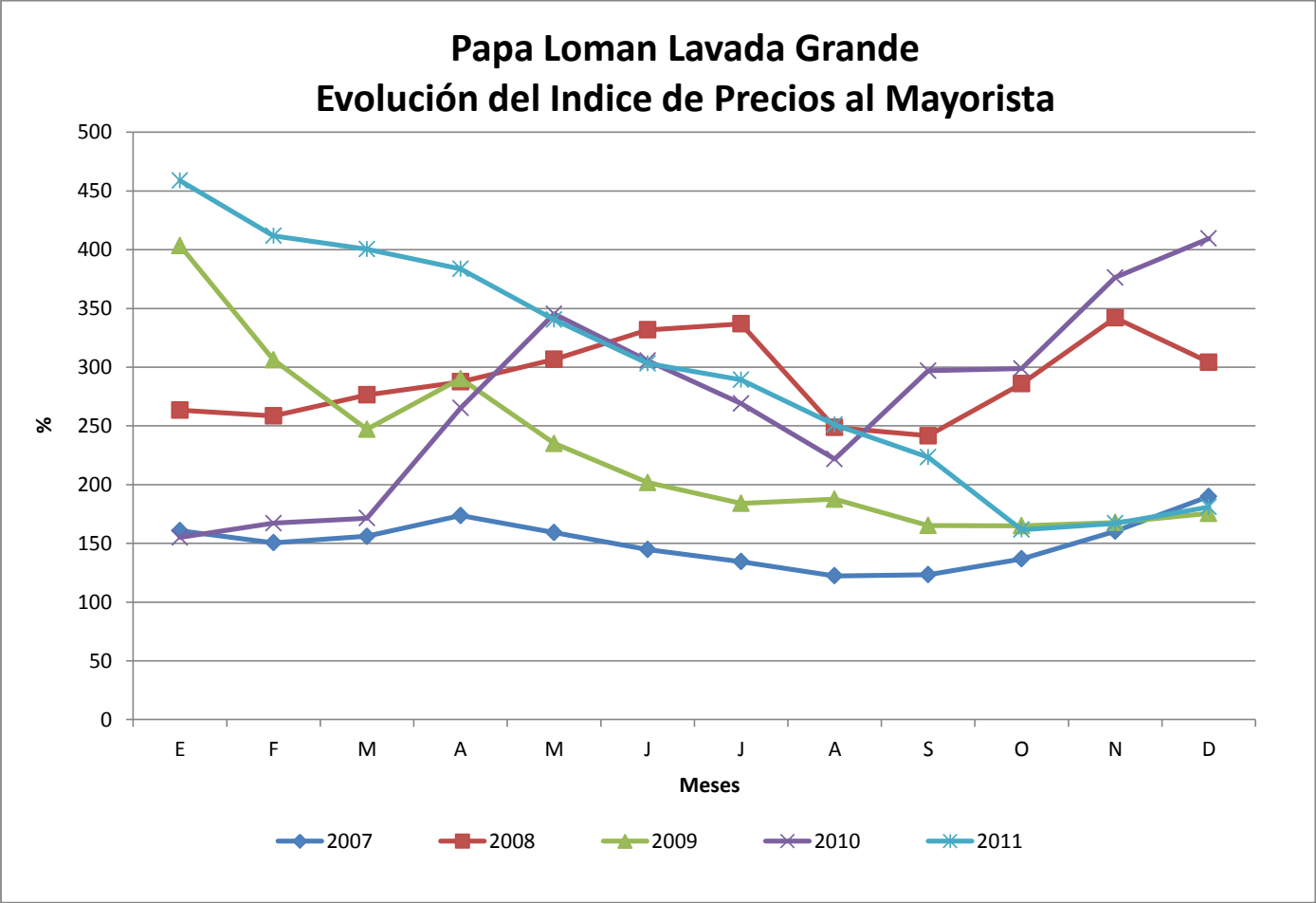

De acuerdo con el ciclo estacional, la época de menor producción se observa regularmente de noviembre a febrero, período en donde prevalecen heladas que afectan la producción. A partir de marzo hasta diciembre 2011 la oferta puede considerarse normal y la fluctuación de precios fue leve y apegada a los ciclos de mayor producción que corresponden a los meses de junio a octubre.



**Papaya Criolla Mediana: Precios (Quetzales) e Indices Mensuales (%) durante el año 2011**  
**Mercado "La Terminal", Guatemala.**

MES	MAYORISTA (Ciento)				CONSUMIDOR (Unidad)				INDICES <sup>1/</sup>	
	Promedio	Mínimo	Máximo	Más Frecuente	Promedio	Mínimo	Máximo	Más Frecuente	Mayorista	Consumidor
Enero	623.08	550.00	650.00	650.00	6.96	6.50	7.50	7.00	170.62	150.00
Febrero	550.00	550.00	550.00	550.00	6.50	6.50	6.50	6.50	153.49	143.10
Marzo	600.00	600.00	600.00	600.00	7.00	7.00	7.00	7.00	169.62	156.90
Abril	592.50	550.00	600.00	600.00	6.85	6.00	7.00	7.00	169.49	155.17
Mayo	596.15	550.00	600.00	600.00	6.92	6.00	7.00	7.00	170.07	156.90
Junio	610.71	600.00	650.00	600.00	7.14	7.00	7.50	7.00	170.88	158.62
Julio	579.17	550.00	650.00	550.00	6.42	6.00	7.50	6.00	162.66	143.10
Agosto	567.86	550.00	625.00	550.00	6.29	6.00	7.00	6.00	158.28	137.93
Septiembre	663.46	625.00	800.00	650.00	7.54	7.00	9.00	7.50	184.22	165.52
Octubre	788.46	700.00	850.00	800.00	9.19	7.50	11.00	9.00	218.64	201.72
Noviembre	700.00	700.00	700.00	700.00	7.55	7.50	8.00	7.50	195.36	167.24
Diciembre	707.50	700.00	750.00	700.00	7.60	7.50	8.00	7.50	197.71	167.24
Anual	631.57	550.00	850.00	---	7.16	6.00	11.00	---	---	---

<sup>1/</sup> Calculado sobre su precio en U.S. \$ (Base 100 = Precio Año 2000)

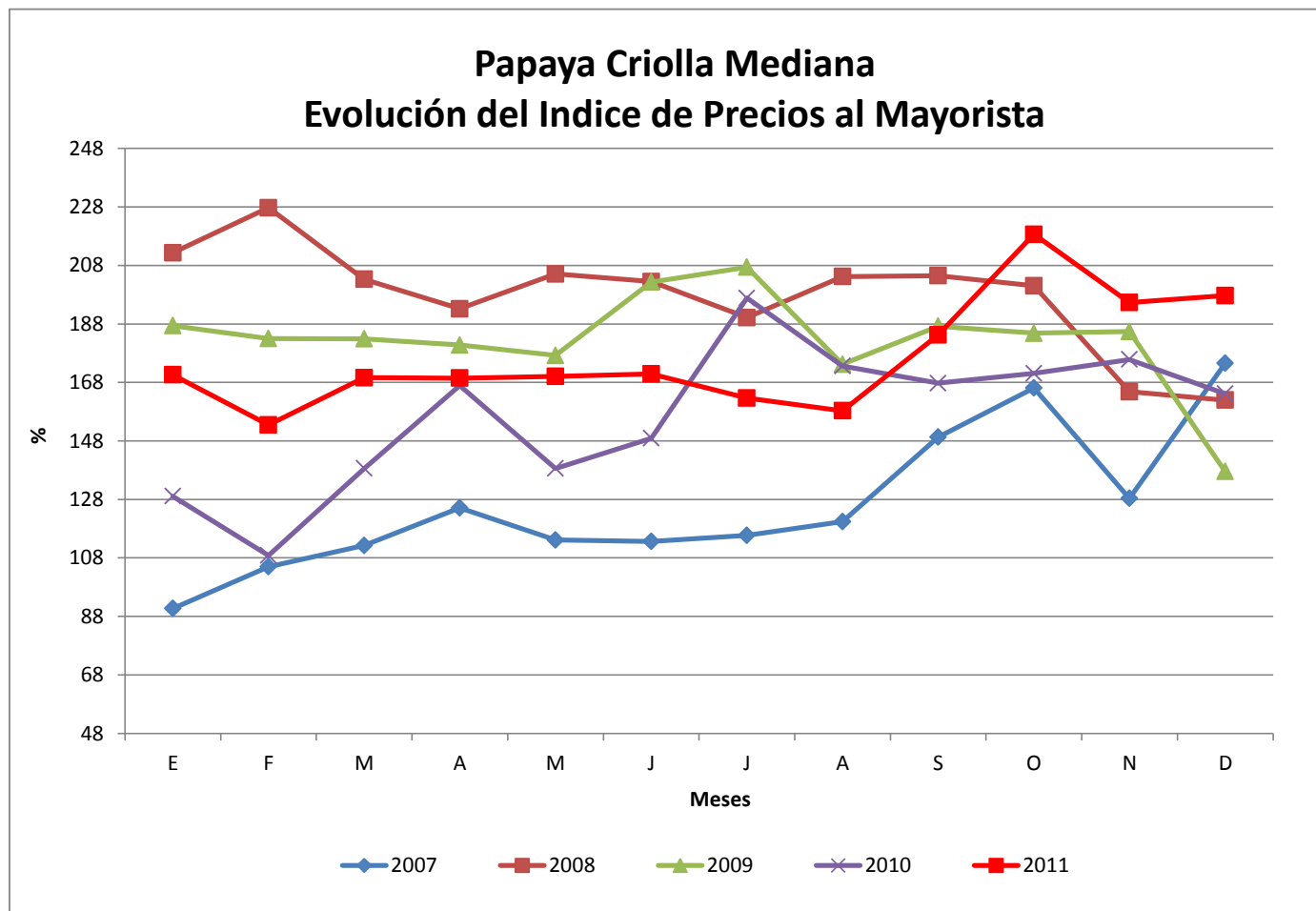

En el año 2011 se pudo observar una oferta decreciente de las variedades criollas, sin embargo los precios de enero a agosto se mostraron con relativa estabilidad y poca fluctuación, lo cual se justifica con mayor presencia de las variedades mejoradas Taylor y Maradol cuya producción se ha incrementado a partir del año 2010, en la región norte y mayoritariamente en Petén. Los precios más altos fueron de septiembre a diciembre debido a los daños causados por la Depresión Tropical 12-E la cual dañó el fruto, además que se dificultó la recolección y traslado hacia los mercados mayoristas.

**Plátano Maduro Mediano: Precios (Quetzales) e Indices Mensuales (%) durante el año 2011  
Mercado "La Terminal", Guatemala.**

MES	MAYORISTA (Ciento)				CONSUMIDOR (Docena)				INDICES <sup>1/</sup>	
	Promedio	Mínimo	Máximo	Más Frecuente	Promedio	Mínimo	Máximo	Más Frecuente	Mayorista	Consumidor
Enero	123.85	120.00	125.00	125.00	17.77	17.00	18.00	18.00	237.92	185.83
Febrero	115.42	115.00	120.00	115.00	17.00	17.00	17.00	17.00	225.99	181.67
Marzo	110.00	110.00	110.00	110.00	16.23	16.00	17.00	16.00	218.20	175.83
Abril	110.00	110.00	110.00	110.00	16.00	16.00	16.00	16.00	220.80	175.00
Mayo	109.23	105.00	110.00	110.00	15.69	14.00	16.00	16.00	218.65	170.83
Junio	93.21	90.00	105.00	90.00	13.07	13.00	14.00	13.00	183.03	140.00
Julio	90.00	90.00	90.00	90.00	13.25	13.00	16.00	13.00	177.37	142.50
Agosto	91.43	90.00	100.00	90.00	13.29	13.00	14.00	13.00	178.75	141.67
Septiembre	106.15	100.00	110.00	110.00	14.00	14.00	14.00	14.00	206.73	148.33
Octubre	110.77	105.00	115.00	115.00	14.27	14.00	14.50	14.50	215.44	151.67
Noviembre	114.23	110.00	115.00	115.00	14.35	14.00	14.50	14.50	223.70	153.33
Diciembre	110.00	110.00	110.00	110.00	14.00	14.00	14.00	14.00	215.60	149.17
Anual	107.02	90.00	125.00	---	14.91	13.00	18.00	---	---	---

<sup>1/</sup> Calculado sobre su precio en U.S. \$ (Base 100 = Precio Año 2000)

### Plátano Maduro Mediano Evolución del Índice de Precios al Mayorista

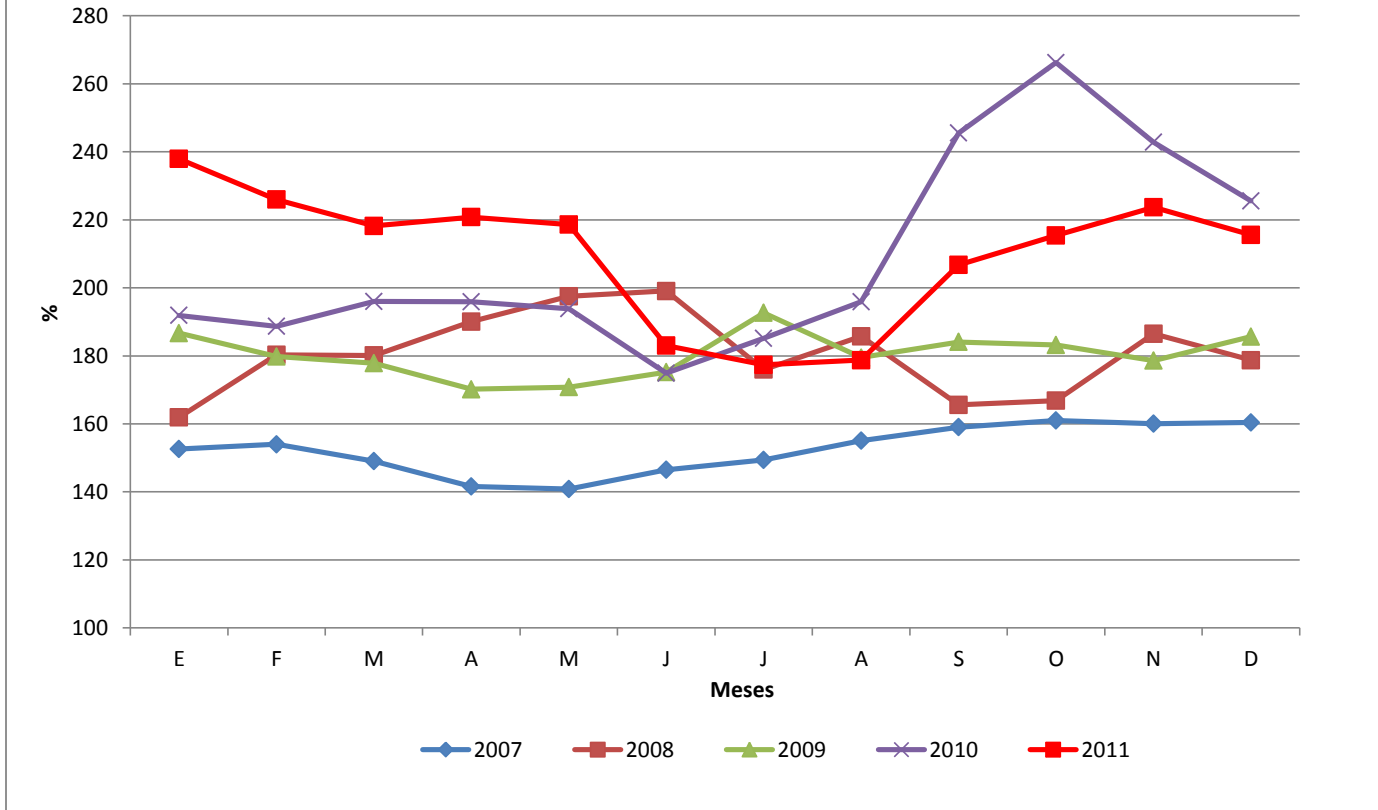

En el año 2011 el comportamiento de la producción nacional se vio afectada por los daños causados por la tormenta ÁGATHA que se iniciaron desde finales del año 2010, periodo en el cual se inundaron las áreas productivas en San Marcos y Alta Verapaz; por esta razón en el primer semestre del año 2011 se observó una disminución en el abastecimiento a los mercados y un alza notable de precios.

**Repollo Blanco Mediano: Precios (Quetzales) e Indices Mensuales (%) durante el año 2011  
Mercado "La Terminal", Guatemala.**

MES	MAYORISTA (Red de 15 unidades)				CONSUMIDOR (Unidad)				INDICES <sup>1/</sup>	
	Promedio	Mínimo	Máximo	Más Frecuente	Promedio	Mínimo	Máximo	Más Frecuente	Mayorista	Consumidor
Enero	26.92	15.00	30.00	30.00	2.96	2.50	3.50	3.00	161.72	132.14
Febrero	14.17	10.00	15.00	15.00	2.83	2.50	3.00	3.00	86.60	128.57
Marzo	15.00	15.00	15.00	15.00	2.50	2.50	2.50	2.50	93.30	114.29
Abril	16.36	15.00	20.00	15.00	2.82	2.50	3.00	3.00	102.87	132.14
Mayo	18.85	15.00	25.00	15.00	2.35	2.00	2.50	2.50	118.18	110.71
Junio	28.57	25.00	30.00	30.00	3.11	2.50	3.50	3.00	175.60	142.86
Julio	23.33	20.00	30.00	20.00	3.10	3.00	3.75	3.00	144.02	142.86
Agosto	20.36	15.00	25.00	20.00	2.88	2.50	3.00	3.00	124.40	132.14
Septiembre	15.38	10.00	25.00	15.00	2.50	2.00	3.50	2.50	93.78	114.29
Octubre	23.57	20.00	30.00	20.00	2.82	2.50	3.50	2.50	143.54	128.57
Noviembre	25.00	25.00	25.00	25.00	3.50	3.50	3.50	3.50	153.11	160.71
Diciembre	33.50	25.00	40.00	35.00	3.50	3.50	3.50	3.50	205.26	160.71
Anual	21.75	10.00	40.00	---	2.91	2.00	3.75	---	---	---

<sup>1/</sup> Calculado sobre su precio en U.S. \$ (Base 100 = Precio Año 2000)

### Repollo Blanco Mediano Evolución del Índice de Precios al Mayorista

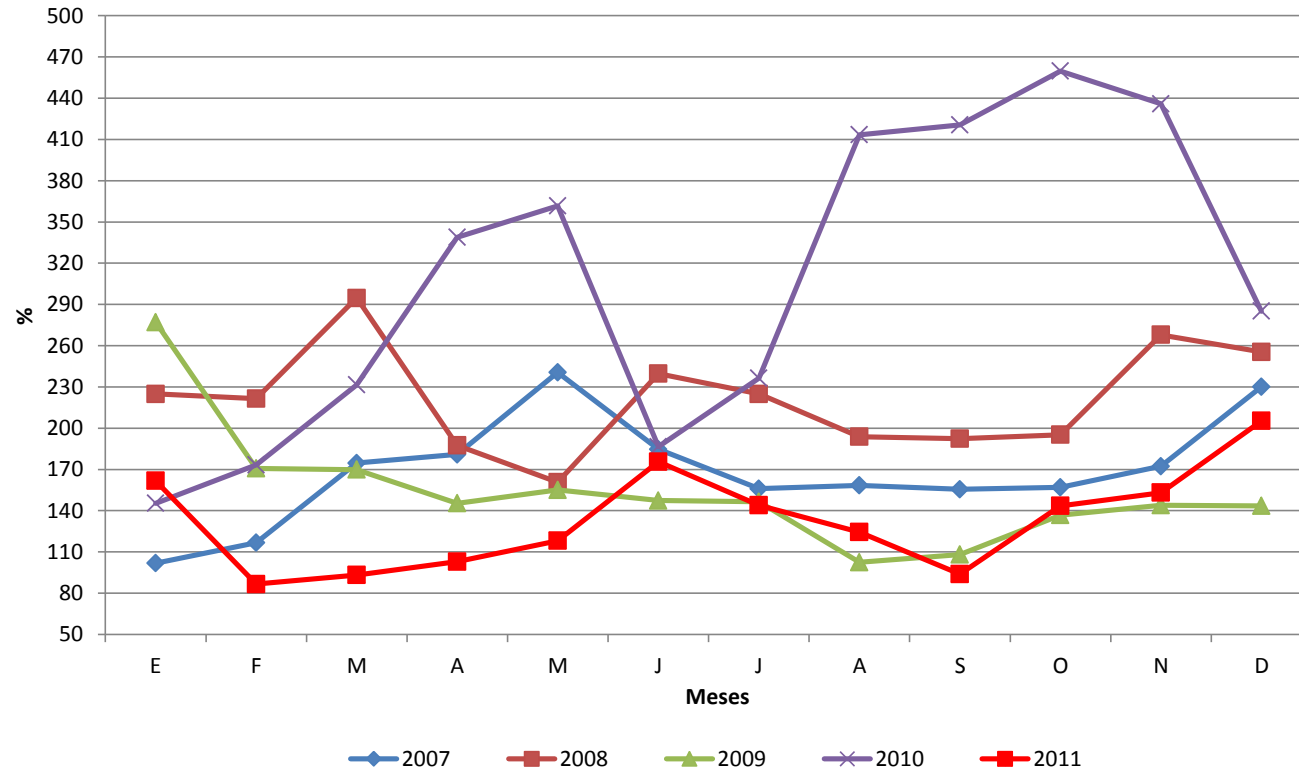

En el año 2011 se observó un comportamiento típico del abasto al mercado y de los precios apegados al calendario estacional de la cosechas, cabe mencionar que la fluctuación de precios fue leve, lo que implica que no se registraron pérdidas considerables durante el periodo de junio a octubre, como ocurrió en el año 2010.

**Sorgo Blanco de Primera: Precios (Quetzales) e Indices Mensuales (%) durante el año 2011**  
**Mercado "La Terminal", Guatemala.**

MES	MAYORISTA (Quintal)				CONSUMIDOR (Libra)				INDICES <sup>1/</sup>	
	Promedio	Mínimo	Máximo	Más Frecuente	Promedio	Mínimo	Máximo	Más Frecuente	Mayorista	Consumidor
Enero	116.90	115.00	120.00	115.00	1.60	1.60	1.60	1.60	140.17	142.86
Febrero	123.25	120.00	130.00	120.00	1.64	1.60	1.75	1.60	150.57	150.00
Marzo	149.35	130.00	170.00	150.00	1.95	1.70	2.00	2.00	184.83	178.57
Abril	170.00	170.00	170.00	170.00	2.00	2.00	2.00	2.00	212.88	185.71
Mayo	171.36	170.00	180.00	170.00	2.00	2.00	2.00	2.00	214.03	185.71
Junio	193.64	180.00	200.00	200.00	2.19	2.00	2.30	2.30	237.21	200.00
Julio	202.00	195.00	210.00	200.00	2.37	2.30	2.50	2.30	248.38	221.43
Agosto	211.59	210.00	215.00	210.00	2.50	2.50	2.50	2.50	258.21	228.57
Septiembre	228.75	215.00	250.00	215.00	2.60	2.50	2.75	2.50	278.05	235.71
Octubre	262.73	250.00	275.00	250.00	2.95	2.75	3.00	3.00	318.99	271.43
Noviembre	270.29	260.00	275.00	275.00	3.00	3.00	3.00	3.00	330.25	271.43
Diciembre	168.13	135.00	250.00	140.00	2.50	2.50	2.50	2.50	205.63	228.57
Anual	189.00	115.00	275.00	---	2.28	1.60	3.00	---	---	---

<sup>1/</sup> Calculado sobre su precio en U.S. \$ (Base 100 = Precio Año 2000)

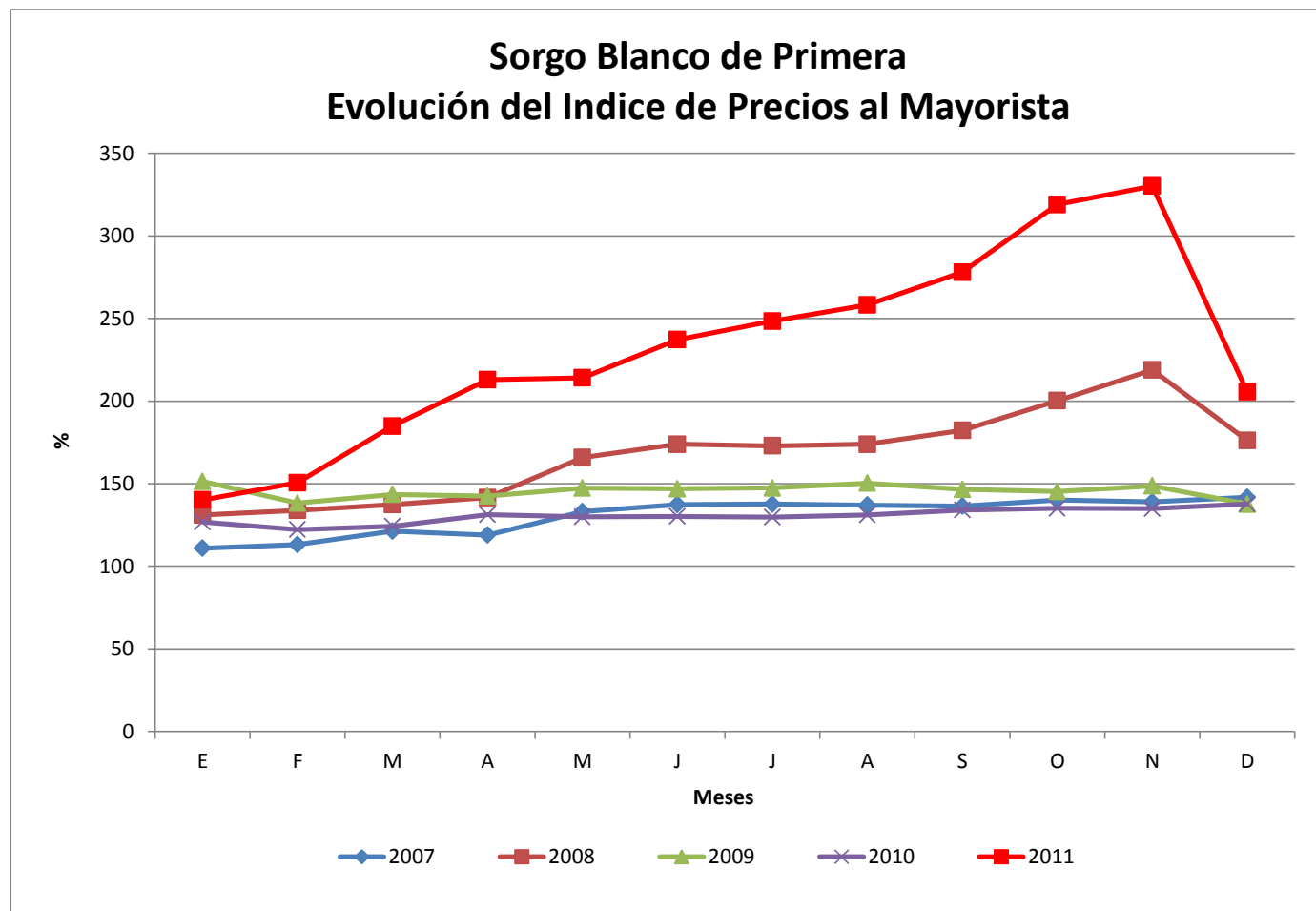

Durante el período de enero/octubre 2011, se observó un incremento permanente de precios y un abastecimiento a los mercados mayoristas muy restringido, las causas se explican con una producción en decremento que se vio afectada por eventos climáticos adversos que se vienen observando desde el año 2010, ejemplo: Tormenta Agatha, que afectó los cultivos y no dio margen al almacenaje de la única cosecha de noviembre, diciembre y enero, que normalmente se utiliza para cubrir la demanda hasta que surge nuevamente otra cosecha. Otro factor de incidencia que debe considerarse es el de los precios altos que tuvo el maíz en el curso del año 2011, los cuales tienen relación por la demanda que ambos granos tienen para la elaboración de alimentos para consumo humano y animal.



**Tomate Industrial Grande: Precios (Quetzales) e Indices Mensuales (%) durante el año 2011  
Mercado "La Terminal", Guatemala.**

MES	MAYORISTA (Caja 45 a 50 Libras)				CONSUMIDOR (Libra)				INDICES <sup>1/</sup>	
	Promedio	Mínimo	Máximo	Más Frecuente	Promedio	Mínimo	Máximo	Más Frecuente	Mayorista	Consumidor
Enero	63.46	50.00	100.00	55.00	2.12	1.50	3.00	2.00	82.16	96.43
Febrero	57.50	50.00	75.00	50.00	2.13	2.00	2.50	2.00	75.88	96.43
Marzo	56.15	55.00	60.00	55.00	2.00	2.00	2.00	2.00	75.05	92.86
Abril	54.55	40.00	70.00	60.00	1.89	1.50	2.00	2.00	73.81	89.29
Mayo	66.54	60.00	70.00	70.00	2.04	2.00	2.25	2.00	89.79	96.43
Junio	101.07	70.00	125.00	90.00	2.79	2.00	3.50	2.50	133.71	128.57
Julio	134.17	100.00	150.00	140.00	3.67	3.00	4.00	4.00	178.25	167.86
Agosto	167.86	145.00	190.00	180.00	4.31	3.75	4.75	4.50	221.34	196.43
Septiembre	139.23	100.00	180.00	130.00	3.96	3.50	4.50	4.00	182.89	178.57
Octubre	120.71	100.00	130.00	120.00	3.39	3.00	3.75	3.50	158.35	153.57
Noviembre	145.00	130.00	150.00	150.00	3.81	3.25	4.00	4.00	191.44	175.00
Diciembre	153.00	130.00	170.00	150.00	3.98	3.50	4.25	4.00	202.27	182.14
Anual	104.94	40.00	190.00	---	3.01	1.50	4.75	---	---	---

<sup>1/</sup> Calculado sobre su precio en U.S. \$ (Base 100 = Precio Año 2000)

## Tomate Industrial Grande Evolución del Índice de Precios al Mayorista

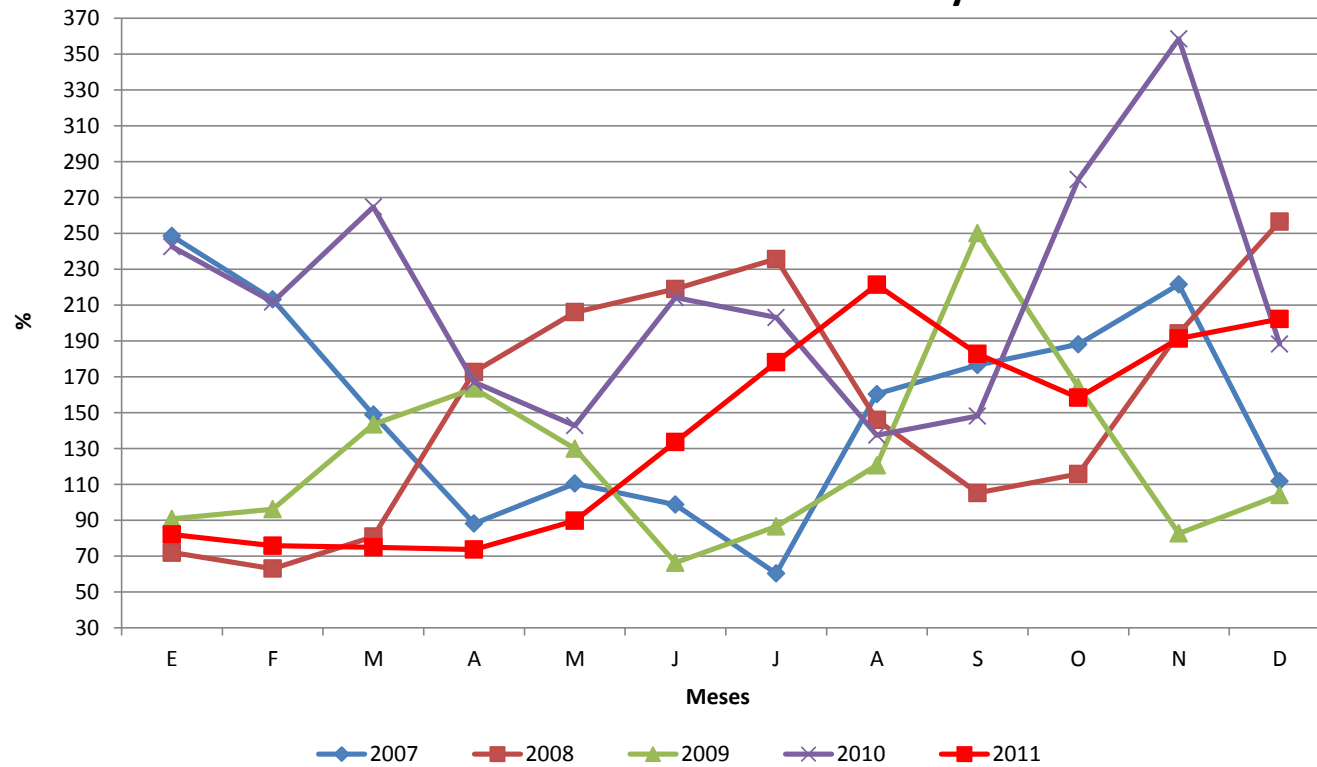

Durante el año 2011 se pudo apreciar un comportamiento del abastecimiento y fluctuación de los precios muy relacionado con los ciclos de cosecha de acuerdo con la estacionalidad de la producción, cabe resaltar que en los periodos de baja producción fue notoria la presencia de producto de origen mexicano y hondureño que coadyuvó a que los precios no registraran alzas notables en el periodo de la Depresión Tropical 12-E.

**PRECIOS PROMEDIO MENSUAL DE PRODUCTOS  
AGRÍCOLAS, PAGADOS POR EL CONSUMIDOR EN  
LOS PRINCIPALES MERCADOS  
DEPARTAMENTALES**

## UBICACIÓN DE LOS PRINCIPALES MERCADOS DEPARTAMENTALES

	Departamento	Municipio	Nombre Del Mercado
1	Alta Verapaz	San Pedro Carchá	Mercado Central
2	Baja Verapaz	Salamá	Municipal
3	Chimaltenango	Chimaltenango	Mercado Municipal
4	Chiquimula	Chiquimula	La Terminal
5	El Progreso	Guastatoya	La Terminal
6	El Quiché	Santa Cruz del Quiche	La Terminal
7	Escuintla	Escuintla	Mercado No. 1
8	Guatemala	Villa Nueva	Villa Nueva
9	Huehuetenango	Huehuetenango	La Terminal
10	Izabal	Puerto Barrios	La Revolucion
11	Jalapa	Jalapa	Mercado Municipal
12	Jutiapa	Jutiapa	La Terminal
13	Petén	Poptún	Mercado Municipal
14	Petén	Santa Ana	La Terminal
15	Quetzaltenango	Quetzaltenango	La Terminal
16	Retalhuleu	Retalhuleu	La Terminal
17	Sacatepéquez	Antigua Guatemala	Mercado Central
18	San Marcos	San Marcos	San Pedro
19	Santa Rosa	Cuilapa	Mercado Municipal
20	Sololá	Sololá	Mercado Municipal
21	Suchitépéquez	Mazatenango	Mercado Central No.1
22	Totonicapán	Totonicapán	Mercado Municipal
23	Zacapa	Zacapa	Mercado Municipal

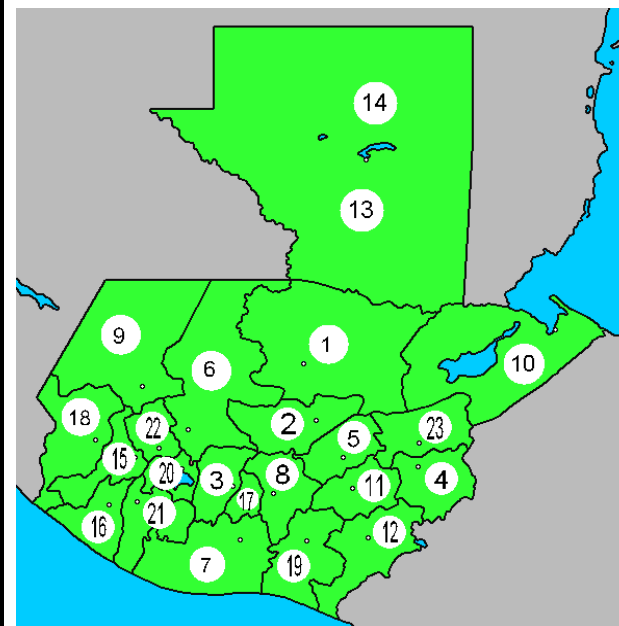

## Precios Promedio Mensual de Arroz Oro 90-10 (Quetzales/libra), Pagados por el Consumidor en los Mercados Departamentales de Guatemala, año 2011

Departamento	Calidad	Mes												Promedio
		E	F	M	A	M	J	J	A	S	O	N	D	
Alta Verapaz	Primera	ND	4.50	5.75	5.50	5.25	5.00	5.00	5.00	5.00	5.13	5.00	5.00	5.10
Baja Verapaz	Primera	ND	3.95	3.90	4.00	3.95	3.95	3.95	3.95	3.95	4.01	4.10	4.13	3.99
Chimaltenango	Primera	ND	3.00	3.00	4.13	4.50	4.50	4.50	4.50	3.50	3.75	3.50	3.50	3.85
Chiquimula	Primera	ND	6.00	4.75	4.88	4.75	4.50	4.67	4.50	4.50	4.50	4.50	ND	4.76
El Progreso	Primera	ND	ND	4.65	4.31	4.28	4.55	4.12	4.50	4.77	4.55	4.33	4.00	4.41
El Quiché	Primera	ND	4.00	4.50	4.50	4.50	4.50	4.60	4.50	4.50	4.50	4.50	4.50	4.46
Escuintla	Primera	ND	4.00	3.75	4.00	4.00	4.00	4.50	4.50	4.50	4.50	4.50	4.50	4.25
Guatemala	Segunda	ND	4.75	4.00	4.50	5.13	5.63	5.50	5.50	5.50	5.33	5.00	5.00	5.08
Huehuetenango	Primera	ND	4.00	4.06	4.00	4.00	4.06	4.13	4.05	4.20	4.06	4.13	4.17	4.08
Izabal	Primera	ND	4.50	5.20	6.17	6.00	6.00	6.00	5.75	4.38	4.19	4.63	4.44	5.21
Jalapa	Primera	ND	4.48	4.50	4.42	4.50	4.50	4.92	5.19	4.50	4.25	4.20	4.50	4.54
Jutiapa	Primera	4.00	4.67	4.50	4.50	4.25	4.38	4.50	4.13	4.13	4.13	4.50	4.13	4.32
Petén La Terminal	Primera	ND	ND	5.00	5.00	5.00	5.25	5.00	5.00	5.00	4.33	5.00	4.00	4.86
Petén Poptún	Primera	ND	ND	ND	ND	4.50	ND	ND	ND	ND	ND	ND	ND	4.50
Quetzaltenango	Primera	ND	4.50	4.50	4.25	4.00	4.17	4.00	4.00	ND	4.00	4.00	4.00	4.14
Retalhuleu	Primera	ND	3.75	3.42	3.00	3.00	3.00	3.58	4.00	3.60	4.00	3.50	3.50	3.49
Sacatepéquez	Primera	ND	6.00	6.00	6.00	6.00	6.00	6.00	6.00	5.63	6.00	6.00	6.00	5.97
San Marcos	Primera	ND	ND	4.13	ND	4.00	4.00	4.00	4.00	4.00	4.00	4.00	4.00	4.01
Santa Rosa	Primera	ND	ND	4.63	5.12	3.75	4.50	4.50	4.50	5.25	4.17	4.20	4.00	4.46
Sololá	Primera	ND	5.00	4.83	5.13	5.50	5.50	5.40	5.25	4.00	4.67	4.63	4.75	4.97
Suchitepequez	Segunda	ND	4.00	3.50	4.50	4.50	ND	4.50	3.75	4.00	4.00	4.00	ND	4.08
Totonicapán	Primera	ND	4.50	4.50	4.50	4.50	4.50	4.50	4.50	4.50	4.50	4.50	4.50	4.50
Zacapa	Primera	ND	4.00	4.40	4.50	4.00	4.00	4.00	4.00	4.00	4.00	4.00	4.00	4.08
<b>Promedio Nacional</b>		4.00	4.42	4.43	4.61	4.52	4.59	4.63	4.58	4.47	4.39	4.40	4.33	4.48

Fuente: MAGA/Sedes Departamentales

ND = No Disponible

## Precios Promedio Mensual de Frijol Negro (Quetzales/libra), Pagados por el Consumidor en los Mercados Departamentales de Guatemala, año 2011

Departamento	Calidad	Mes												Promedio
		E	F	M	A	M	J	J	A	S	O	N	D	
Alta Verapaz	Primera	ND	5.00	4.63	4.75	4.50	4.88	4.63	4.63	4.40	5.00	5.00	4.83	4.75
Baja Verapaz	Primera	ND	5.00	5.00	5.00	5.00	5.00	5.00	5.00	4.00	4.25	4.75	5.00	4.82
Chimaltenango	Primera	ND	5.00	5.00	5.13	5.13	5.00	5.13	5.38	5.00	5.00	5.33	5.50	5.15
Chiquimula	Primera	ND	4.50	4.44	4.75	4.50	4.67	4.50	4.50	4.50	4.50	4.50	ND	4.54
El Progreso	Primera	ND	ND	5.88	5.90	6.10	5.90	5.22	5.15	4.68	4.75	4.78	4.65	5.30
El Quiché	Primera	ND	6.75	8.00	6.00	6.00	8.00	8.00	7.88	6.50	7.00	6.00	6.00	6.92
Escuintla	Primera	ND	5.17	5.75	5.88	5.67	5.50	5.50	5.50	5.50	5.25	5.50	5.50	5.52
Guatemala	Segunda	ND	5.00	4.88	5.00	5.00	5.88	5.50	5.50	5.50	5.33	4.88	5.50	5.27
Huehuetenango	Primera	ND	6.00	5.50	5.67	5.50	5.31	5.91	5.00	5.25	5.00	5.00	5.00	5.38
Izabal	Primera	ND	5.00	5.00	5.00	5.00	5.00	4.88	5.00	5.00	5.00	5.00	5.00	4.99
Jalapa	Primera	ND	5.83	5.00	5.00	5.00	4.50	4.83	4.38	4.63	4.50	4.70	4.33	4.79
Jutiapa	Primera	5.00	5.00	5.00	5.00	4.88	4.88	4.75	4.00	3.88	4.50	4.00	4.00	4.57
Petén La Terminal	Primera	ND	ND	5.20	5.00	5.00	5.00	5.67	5.00	5.50	5.00	5.00	5.00	5.14
Petén Poptún	Primera	ND	ND	ND	ND	5.00	ND	ND	ND	ND	ND	ND	ND	5.00
Quetzaltenango	Primera	ND	5.00	5.13	5.25	5.00	5.50	5.00	5.00	ND	5.00	5.00	5.00	5.09
Retalhuleu	Primera	ND	4.63	6.17	5.75	6.00	6.00	5.83	6.00	6.50	6.50	6.75	6.00	6.01
Sacatepéquez	Primera	ND	5.67	6.00	6.50	6.50	6.33	7.00	5.88	5.83	5.63	5.25	5.33	5.99
San Marcos	Primera	ND	ND	5.00	ND	5.00	4.75	5.00	5.00	5.00	6.00	4.63	4.50	4.99
Santa Rosa	Primera	ND	ND	5.25	5.83	5.25	5.33	5.25	4.00	3.75	5.17	4.55	4.33	4.87
Sololá	Primera	ND	6.00	6.67	6.00	7.38	8.00	6.27	6.13	7.38	6.33	6.00	5.75	6.54
Suchitepéquez	Segunda	ND	4.75	5.50	5.00	5.00	ND	5.00	5.50	5.00	5.00	5.00	ND	5.08
Totonicapán	Primera	ND	7.00	6.20	6.67	7.75	8.00	6.75	5.90	6.50	7.00	6.40	6.00	6.74
Zacapa	Primera	ND	4.28	4.50	4.50	4.63	4.50	4.50	4.63	4.50	4.50	4.50	4.50	4.50
<b>Promedio Nacional</b>		5.00	5.31	5.44	5.41	5.43	5.62	5.46	5.23	5.18	5.28	5.11	5.09	5.30

Fuente: MAGA/Sedes Departamentales

ND = No Disponible

## Precios Promedio Mensual de Maíz Blanco (Quetzales/libra), Pagados por el Consumidor en los Mercados Departamentales de Guatemala, año 2011

Departamento	Calidad	Mes												Promedio
		E	F	M	A	M	J	J	A	S	O	N	D	
Alta Verapaz	Primera	ND	1.60	1.70	1.64	1.62	2.03	2.14	2.03	1.81	1.40	1.28	1.20	1.68
Baja Verapaz	Primera	ND	1.65	1.94	1.89	1.88	2.11	2.26	2.25	1.99	1.55	1.48	1.32	1.85
Chimaltenango	Primera	ND	1.90	1.98	2.05	2.16	2.31	2.50	2.49	2.63	2.33	2.57	2.33	2.30
Chiquimula	Primera	ND	1.60	1.84	1.83	1.80	2.05	2.37	2.25	2.23	1.85	1.60	ND	1.94
El Progreso	Primera	ND	ND	2.00	2.18	1.95	2.06	2.39	2.08	2.25	1.78	1.78	2.20	2.07
El Quiché	Primera	ND	1.90	2.17	2.40	2.60	2.50	2.93	2.93	2.97	3.30	3.30	3.00	2.73
Escuintla	Primera	ND	1.62	1.90	1.93	1.93	1.93	2.10	2.10	1.95	1.70	1.65	1.60	1.86
Guatemala	Segunda	ND	1.75	2.14	2.00	2.00	2.25	2.55	2.58	2.53	2.27	1.92	1.80	2.16
Huehuetenango	Primera	ND	1.43	1.71	1.83	1.80	2.00	2.21	2.13	1.95	1.60	1.60	1.37	1.78
Izabal	Primera	ND	1.73	1.89	1.83	1.76	1.99	2.25	2.23	2.30	1.73	1.56	1.41	1.88
Jalapa	Primera	ND	1.65	1.84	2.00	1.97	2.25	2.27	2.25	2.14	1.70	1.58	1.50	1.92
Jutiapa	Primera	1.40	1.50	1.80	2.00	2.00	2.13	2.25	2.38	2.23	2.00	1.67	1.50	1.91
Petén La Terminal	Primera	ND	ND	1.92	1.82	1.40	2.00	2.07	2.25	2.10	1.50	1.50	1.40	1.80
Petén Poptún	Primera	ND	ND	ND	ND	2.00	ND	ND	ND	ND	ND	ND	ND	2.00
Quetzaltenango	Primera	ND	1.53	1.69	1.84	2.07	2.02	2.25	2.32	ND	1.74	1.63	1.50	1.86
Retalhuleu	Primera	ND	1.55	1.85	1.84	1.93	1.83	2.23	2.15	1.99	1.50	1.40	1.40	10.12
Sacatepéquez	Primera	ND	2.00	2.00	2.00	2.00	2.40	2.60	2.53	2.50	2.69	3.00	3.00	2.43
San Marcos	Primera	ND	ND	1.78	ND	1.80	2.15	2.26	2.20	2.05	1.60	1.50	1.50	9.57
Santa Rosa	Primera	ND	ND	1.74	1.93	1.95	2.10	2.30	2.00	2.00	1.83	1.69	1.53	1.91
Sololá	Primera	ND	1.93	2.23	2.26	2.74	2.40	2.61	2.65	2.05	2.90	2.85	2.78	2.49
Suchitepequez	Segunda	ND	1.50	1.68	1.90	1.90	ND	2.20	2.20	1.80	1.50	1.50	ND	5.92
Totonicapán	Primera	ND	2.18	2.18	2.32	2.33	2.60	2.93	2.92	3.03	3.43	3.00	2.63	2.69
Zacapa	Primera	ND	1.58	1.80	1.88	1.85	2.16	2.36	2.33	2.28	1.75	1.80	1.80	1.96
<b>Promedio Nacional</b>		<b>1.40</b>	<b>1.70</b>	<b>3.58</b>	<b>6.33</b>	<b>1.98</b>	<b>2.16</b>	<b>2.37</b>	<b>5.48</b>	<b>2.23</b>	<b>1.98</b>	<b>1.90</b>	<b>1.84</b>	<b>2.90</b>

Fuente: MAGA/Sedes Departamentales

ND = No Disponible

## Precios Promedio Mensual de Cebolla Blanca con Tallo (Quetzales/manojo de 10 U.), Pagados por el Consumidor en los Mercados Departamentales de Guatemala, año 2011

Departamento	Calidad	Mes												Promedio
		E	F	M	A	M	J	J	A	S	O	N	D	
Alta Verapaz	Segunda	ND	4.00	4.25	4.00	3.50	4.00	2.88	2.38	3.30	3.25	3.38	3.17	3.46
Baja Verapaz	Segunda	ND	4.50	ND	ND	4.00	ND	4.00	ND	ND	ND	ND	ND	4.17
Chimaltenango	Primera	ND	9.50	6.50	5.00	4.88	6.25	8.00	5.25	7.63	7.50	7.67	7.17	6.85
Chiquimula	Primera	ND	ND	ND	ND	ND	ND	ND	ND	ND	ND	ND	ND	-
El Progreso	Primera	ND	ND	11.00	8.75	9.33	8.00	9.20	9.00	10.00	10.00	10.50	10.00	9.58
El Quiché	Segunda	ND	6.00	4.33	3.00	3.00	6.00	4.50	3.25	4.83	5.00	5.00	6.00	4.63
Escuintla	Segunda	ND	ND	5.00	4.75	4.33	3.50	5.00	5.00	5.00	4.50	4.13	4.50	4.57
Guatemala	Segunda	ND	2.50	2.17	7.00	7.00	7.88	7.00	7.50	7.25	8.00	8.00	8.00	6.57
Huehuetenango	Segunda	ND	3.25	2.50	2.33	2.25	9.13	1.81	2.00	2.13	2.63	2.83	2.50	3.03
Izabal	Segunda	ND	11.00	10.00	7.67	10.00	11.00	10.50	14.25	10.00	11.25	13.75	12.00	11.04
Jalapa	Primera	ND	7.50	5.00	5.00	5.00	5.00	5.00	5.00	4.25	5.00	5.00	6.67	5.31
Jutiapa	Primera	6.00	8.67	8.75	10.00	10.00	10.00	10.00	10.00	10.00	10.00	10.00	10.00	9.45
Petén La Terminal	Primera	ND	ND	8.20	8.67	10.00	10.00	8.67	8.50	10.00	10.00	8.00	8.00	9.00
Petén Poptún	Primera	ND	ND	ND	ND	5.00	ND	ND	ND	ND	ND	ND	ND	5.00
Quetzaltenango	Primera	ND	4.25	4.25	4.88	5.33	6.00	6.00	5.67	ND	5.00	7.00	4.83	5.32
Retalhuleu	Primera	ND	4.25	4.75	5.00	3.00	3.25	5.33	3.67	2.90	8.00	7.50	10.00	5.24
Sacatepéquez	Segunda	ND	4.33	3.00	3.50	3.50	3.17	3.17	3.13	2.67	3.38	3.00	3.00	3.26
San Marcos	Segunda	ND	ND	4.50	ND	3.00	6.00	5.50	6.00	5.75	5.00	6.38	6.50	5.40
Santa Rosa	Primera	ND	ND	5.33	7.67	5.00	6.00	7.00	7.50	8.00	6.67	6.60	5.00	6.48
Sololá	Primera	ND	6.50	5.00	4.75	4.69	5.00	4.50	3.75	4.75	4.50	4.31	5.13	4.81
Suchitepequez	Segunda	ND	4.50	4.13	2.00	5.00	ND	4.00	3.25	3.50	4.00	2.50	ND	3.65
Totonicapán	Segunda	ND	5.00	4.50	4.50	4.50	4.08	5.13	3.40	2.94	3.69	3.00	3.00	3.98
Zacapa	Primera	ND	4.33	5.00	5.00	5.00	5.00	5.00	5.00	5.00	3.00	3.00	3.00	4.39
<b>Promedio Nacional</b>		6.00	5.63	5.41	5.45	5.33	6.28	5.82	5.68	5.78	6.02	6.08	6.24	5.69

Fuente: MAGA/Sedes Departamentales

ND = No Disponible



## Precios Promedio Mensual de Chile Pimiento (Quetzales/unidad) Pagados por el Consumidor, en los Mercados Departamentales de Guatemala, año 2011

Departamento	Calidad	Mes												Promedio
		E	F	M	A	M	J	J	A	S	O	N	D	
Alta Verapaz	Segunda	ND	1.50	1.00	1.25	1.50	8.88	3.13	3.75	2.60	2.13	2.00	2.00	2.70
Baja Verapaz	Segunda	ND	1.50	1.25	1.25	2.00	2.06	2.38	2.50	3.30	2.63	2.25	2.17	2.12
Chimaltenango	Primera	ND	0.75	0.75	0.88	1.75	1.63	2.25	3.50	2.25	2.25	1.67	2.17	1.80
Chiquimula	Primera	ND	0.50	0.50	0.75	1.00	0.83	1.83	1.88	1.13	1.00	1.00	ND	1.04
El Progreso	Primera	ND	ND	2.00	2.13	2.17	2.13	2.70	3.63	2.67	2.00	2.00	2.00	2.34
El Quiché	Segunda	ND	2.00	2.17	1.50	1.58	2.00	2.17	2.13	2.17	2.00	2.00	2.00	1.97
Escuintla	Segunda	ND	1.25	1.50	1.25	1.00	10.67	2.75	3.50	2.88	2.25	2.88	3.25	3.02
Guatemala	Segunda	ND	0.75	0.81	1.50	1.50	1.38	1.75	2.00	2.75	3.00	3.00	2.00	1.86
Huehuetenango	Segunda	ND	1.50	1.33	1.25	1.75	2.19	2.74	2.75	2.38	2.25	2.33	2.17	2.06
Izabal	Segunda	ND	2.00	2.00	2.00	2.13	3.00	2.88	2.75	2.00	2.00	2.13	3.00	2.35
Jalapa	Primera	ND	1.50	1.13	1.50	1.00	2.50	3.00	2.69	3.25	2.75	2.60	3.33	2.30
Jutiapa	Primera	2.00	1.00	1.50	2.00	2.50	3.25	3.50	3.50	2.88	2.63	3.00	3.13	2.57
Petén La Terminal	Primera	ND	ND	1.00	1.00	1.50	2.00	2.08	3.50	3.00	3.00	3.00	2.50	2.26
Petén Poptún	Primera	ND	ND	ND	ND	2.00	ND	ND	ND	ND	ND	ND	ND	2.00
Quetzaltenango	Primera	ND	0.50	0.50	0.75	1.17	2.00	2.50	2.58	ND	2.50	2.17	2.25	1.69
Retalhuleu	Primera	ND	0.75	1.00	1.00	1.25	1.75	2.50	2.83	2.90	3.00	3.25	3.50	2.16
Sacatepéquez	Segunda	ND	1.50	0.75	1.38	1.50	2.00	2.00	2.00	1.33	1.63	2.00	2.00	1.64
San Marcos	Segunda	ND	ND	1.00	ND	1.00	15.75	2.38	2.33	2.75	3.00	2.25	1.75	3.58
Santa Rosa	Primera	ND	ND	1.67	1.92	2.00	2.67	3.25	3.00	3.50	2.83	2.10	2.33	2.53
Sololá	Primera	ND	1.50	1.25	1.00	1.46	1.25	1.70	2.00	3.13	2.17	2.69	3.00	1.92
Suchitepequez	Segunda	ND	1.25	1.13	1.00	1.50	ND	3.75	3.75	2.00	2.50	2.50	ND	2.15
Totonicapán	Segunda	ND	1.92	1.50	2.00	1.88	2.33	2.06	2.40	2.00	2.25	2.00	1.83	2.02
Zacapa	Primera	ND	1.00	0.94	1.08	1.00	1.69	2.31	2.50	2.38	2.67	2.50	1.50	1.78
<b>Promedio Nacional</b>		<b>2.00</b>	<b>1.26</b>	<b>1.21</b>	<b>1.35</b>	<b>1.57</b>	<b>3.43</b>	<b>2.53</b>	<b>2.79</b>	<b>2.54</b>	<b>2.38</b>	<b>2.33</b>	<b>2.39</b>	<b>2.17</b>

Fuente: MAGA/Sedes Departamentales

ND = No Disponible

## Precios Promedio Mensual de Güisquil (Quetzales/Mano), Pagados por el Consumidor en los Mercados Departamentales de Guatemala, año 2011

Departamento	Calidad	Mes												Promedio
		E	F	M	A	M	J	J	A	S	O	N	D	
Alta Verapaz	Primera	ND	7.50	6.63	4.75	6.38	4.75	5.63	5.63	5.00	5.63	5.75	3.33	5.54
Baja Verapaz	Primera	ND	7.50	7.38	5.63	5.00	6.25	6.88	5.63	5.00	6.50	6.25	5.00	6.09
Chimaltenango	Primera	ND	4.38	5.00	4.25	4.38	4.75	4.25	3.63	5.00	5.00	4.67	4.67	4.54
Chiquimula	Primera	ND	10.00	10.83	10.00	9.00	10.00	10.00	10.00	10.00	10.00	10.00	ND	9.98
El Progreso	Primera	ND	ND	2.17	4.88	8.00	10.00	7.30	8.75	9.17	6.25	10.00	7.50	7.40
El Quiché	Primera	ND	7.25	10.00	10.00	10.00	10.00	10.00	5.88	4.83	5.00	6.00	10.00	8.09
Escuintla	Primera	ND	6.25	3.83	5.00	5.00	5.33	9.00	10.00	5.50	6.50	10.88	10.00	7.03
Guatemala	Segunda	ND	12.00	10.00	5.00	5.00	5.00	5.00	5.00	8.75	10.00	10.00	10.00	7.80
Huehuetenango	Primera	ND	10.00	8.33	9.17	8.13	6.88	8.13	7.25	6.25	8.44	7.83	7.50	7.99
Izabal	Primera	ND	20.00	15.80	18.33	12.25	13.50	16.38	16.88	15.00	15.00	15.00	16.25	15.85
Jalapa	Primera	ND	2.00	4.00	2.50	2.50	10.00	10.00	8.63	5.75	6.25	7.40	9.00	6.18
Jutiapa	Primera	20.00	15.00	12.38	11.50	11.88	13.13	12.50	10.63	10.00	12.13	11.50	12.50	12.76
Petén La Terminal	Primera	ND	ND	13.00	11.67	2.50	12.75	13.33	12.50	14.00	16.00	15.00	15.00	12.58
Petén Poptún	Primera	ND	ND	ND	ND	2.00	ND	ND	ND	ND	ND	ND	ND	2.00
Quetzaltenango	Segunda	ND	6.00	2.75	3.63	4.17	6.50	7.00	5.83	ND	7.50	9.50	9.17	6.21
Retalhuleu	Primera	ND	6.75	9.00	3.00	3.00	6.00	8.67	5.00	10.30	8.50	12.50	11.00	7.61
Sacatepéquez	Primera	ND	6.33	2.00	5.00	10.00	8.67	6.67	8.75	10.00	10.00	10.00	10.00	7.95
San Marcos	Primera	ND	ND	9.38	ND	5.00	10.00	8.75	9.17	8.25	7.50	5.94	6.13	7.79
Santa Rosa	Primera	ND	ND	5.83	10.00	10.00	7.50	8.25	3.00	7.75	7.50	10.00	10.67	8.05
Sololá	Primera	ND	8.50	10.00	9.38	6.50	10.00	8.20	6.81	5.88	5.42	9.38	9.50	8.14
Suchitepequez	Segunda	ND	3.50	3.44	2.50	10.00	ND	10.63	10.00	10.00	10.00	12.00	ND	8.01
Totonicapán	Primera	ND	3.00	4.50	5.33	2.13	3.50	4.00	3.20	2.50	3.50	13.00	13.33	5.27
Zacapa	Segunda	ND	11.67	10.10	2.00	2.00	6.25	9.25	7.75	8.75	12.00	15.00	6.50	8.30
<b>Promedio Nacional</b>		20.00	8.20	7.56	6.83	6.30	8.13	8.63	7.72	7.98	8.39	9.89	9.35	7.88

Fuente: MAGA/Sedes Departamentales

ND = No Disponible

## Precios Promedio Mensual de Papa Loman (Quetzales/libra), Pagados por el Consumidor en los Mercados Departamentales de Guatemala, año 2011

Departamento	Calidad	Mes												Promedio
		E	F	M	A	M	J	J	A	S	O	N	D	
Alta Verapaz	Primera	ND	ND	ND	ND	ND	ND	ND	ND	ND	ND	ND	ND	-
Baja Verapaz	Primera	ND	3.00	2.88	2.63	2.88	2.50	2.63	2.13	2.00	2.00	2.00	2.00	2.42
Chimaltenango	Primera	ND	2.50	2.58	2.38	1.94	1.88	1.50	1.38	1.38	1.69	1.33	1.17	1.79
Chiquimula	Primera	ND	2.00	2.50	3.00	3.00	3.00	2.50	2.25	2.25	2.00	3.00	ND	2.55
El Progreso	Primera	ND	ND	ND	ND	ND	ND	ND	ND	ND	ND	ND	ND	-
El Quiché	Primera	ND	2.00	3.17	3.00	2.50	2.50	2.33	2.25	2.33	1.50	2.00	2.00	2.33
Escuintla	Primera	ND	3.00	3.00	2.38	2.00	2.17	3.00	3.00	2.13	2.50	2.63	2.75	2.60
Guatemala	Segunda	ND	3.00	3.00	2.50	2.63	2.13	2.00	2.00	2.50	3.33	2.40	2.00	2.50
Huehuetenango	Primera	ND	3.50	2.67	2.00	2.00	2.00	1.75	1.50	1.31	1.19	1.00	1.00	1.81
Izabal	Primera	ND	3.75	3.40	3.50	3.38	3.38	3.25	3.13	3.00	3.13	3.00	3.00	3.27
Jalapa	Primera	ND	2.75	3.75	3.50	3.42	3.00	2.83	2.88	2.38	2.38	2.60	2.67	2.92
Jutiapa	Primera	3.50	3.17	3.00	3.17	2.88	2.50	2.38	2.13	2.00	2.13	2.00	2.00	2.57
Petén La Terminal	Primera	ND	ND	ND	ND	3.50	ND	ND	ND	ND	ND	ND	ND	3.50
Petén Poptún	Primera	ND	ND	3.20	3.33	3.00	4.00	4.17	4.00	3.25	3.33	3.50	3.50	3.53
Quetzaltenango	Segunda	ND	2.75	2.50	2.25	2.17	2.08	2.13	1.42	ND	1.50	1.25	1.25	1.93
Retalhuleu	Primera	ND	2.25	2.75	2.88	3.00	3.25	3.00	2.23	2.20	2.50	2.00	2.00	2.55
Sacatepéquez	Primera	ND	ND	ND	ND	ND	ND	ND	ND	ND	ND	ND	ND	-
San Marcos	Primera	ND	ND	2.38	ND	1.75	1.50	2.25	2.33	1.63	1.50	0.88	1.00	1.69
Santa Rosa	Primera	ND	ND	3.50	3.50	3.25	3.67	3.00	2.50	2.00	2.67	2.10	2.50	2.87
Sololá	Primera	ND	2.00	2.25	2.38	1.81	1.50	2.00	1.81	1.38	2.00	2.09	1.63	1.90
Suchitepequez	Segunda	ND	3.00	2.63	3.00	2.50	ND	3.13	3.25	3.00	3.50	3.00	ND	3.00
Totonicapán	Primera	ND	2.83	2.38	2.33	2.39	2.58	2.20	2.00	1.63	1.56	1.50	1.83	2.11
Zacapa	Segunda	ND	3.83	3.20	3.33	3.38	3.25	3.00	3.00	3.00	3.00	3.00	3.00	3.18
<b>Promedio Nacional</b>		<b>3.50</b>	<b>2.83</b>	<b>2.88</b>	<b>2.84</b>	<b>2.67</b>	<b>2.61</b>	<b>2.58</b>	<b>2.38</b>	<b>2.19</b>	<b>2.28</b>	<b>2.17</b>	<b>2.08</b>	<b>2.55</b>

Fuente: MAGA/Sedes Departamentales

ND = No Disponible

## Precios Promedio Mensual de Pepino (Quetzales/unidad), Pagados por el Consumidor en los Mercados Departamentales de Guatemala, año 2011

Departamento	Calidad	Mes												Promedio
		E	F	M	A	M	J	J	A	S	O	N	D	
Alta Verapaz	Primera	ND	1.25	1.13	1.38	1.00	8.63	1.00	1.38	1.10	1.25	1.75	1.50	1.94
Baja Verapaz	Primera	ND	1.00	0.75	1.38	1.50	1.13	1.13	1.19	1.25	1.81	1.67	2.00	1.35
Chimaltenango	Primera	ND	ND	ND	ND	ND	ND	ND	ND	ND	ND	ND	ND	-
Chiquimula	Primera	ND	ND	ND	ND	ND	ND	ND	ND	ND	ND	ND	ND	-
El Progreso	Primera	ND	1.50	1.83	1.75	2.00	2.50	2.00	1.75	2.00	2.00	2.50	1.50	1.94
El Quiché	Primera	ND	1.50	2.17	1.50	1.50	1.33	2.00	2.00	1.38	1.25	1.50	1.50	1.60
Escuintla	Primera	ND	1.25	1.38	1.00	1.63	1.50	1.00	1.50	3.00	2.00	2.00	2.00	1.66
Guatemala	Segunda	ND	2.00	1.67	2.17	1.75	1.50	1.44	1.50	1.50	1.88	2.17	2.00	1.78
Huehuetenango	Primera	ND	2.00	2.10	2.33	2.00	2.00	2.00	1.75	1.00	1.38	1.50	2.00	1.82
Ízabal	Primera	ND	1.25	1.94	1.83	1.50	2.00	1.83	2.13	1.83	2.25	2.05	2.33	1.90
Jalapa	Primera	2.00	1.83	2.38	2.67	2.75	2.25	2.38	2.25	2.38	2.63	3.00	2.50	2.42
Jutiapa	Primera	ND	ND	2.00	2.17	2.00	2.25	2.00	2.00	2.00	1.67	2.50	2.00	2.06
Petén, La Terminal	Primera	ND	ND	ND	ND	2.00	ND	ND	ND	ND	ND	ND	ND	2.00
Petén, Poptún	Primera	ND	1.00	1.25	1.25	1.50	1.58	1.75	1.58	ND	2.19	1.67	2.08	1.59
Quetzaltenango	Segunda	ND	1.50	1.25	1.75	2.00	2.00	2.00	2.33	2.10	2.00	2.25	2.00	1.93
Retalhuleu	Primera	ND	1.50	1.13	1.50	1.50	1.67	1.92	1.94	1.58	1.69	1.63	1.50	1.60
Sacatepéquez	Primera	ND	ND	1.38	ND	1.50	1.38	1.75	1.67	1.75	1.50	1.75	1.25	1.55
San Marcos	Primera	ND	ND	1.67	2.50	2.00	1.83	2.50	2.50	2.25	1.83	2.00	2.17	2.13
Santa Rosa	Primera	ND	1.50	1.50	1.50	1.73	2.00	1.85	1.88	2.38	2.17	2.38	2.00	1.90
Sololá	Primera	ND	1.50	1.00	1.00	2.00	ND	2.38	2.25	2.00	2.00	1.50	ND	1.74
Suchitepequez	Segunda	ND	1.75	1.88	1.83	2.00	2.08	2.00	2.00	2.00	2.00	2.00	2.00	1.96
Totonicapán	Primera	ND	1.00	1.00	1.00	1.63	2.00	2.00	2.00	2.00	2.00	2.00	2.00	1.69
Zacapa	Segunda	1.56	1.00	1.33	2.00	2.00	2.00	2.00	2.38	3.50	ND	3.67	5.00	2.40
<b>Promedio Nacional</b>		<b>1.78</b>	<b>1.43</b>	<b>1.54</b>	<b>1.71</b>	<b>1.79</b>	<b>2.19</b>	<b>1.85</b>	<b>1.90</b>	<b>1.95</b>	<b>1.87</b>	<b>2.07</b>	<b>2.07</b>	<b>1.85</b>

Fuente: MAGA/Sedes Departamentales

ND = No Disponible

## Precios Promedio Mensual de Tomate Industrial (Quetzales/libra), Pagados por el Consumidor en los Mercados Departamentales de Guatemala, año 2011

Departamento	Calidad	Mes												Promedio
		E	F	M	A	M	J	J	A	S	O	N	D	
Alta Verapaz	Primera	ND	3.00	2.88	ND	4.38	2.13	2.75	4.25	3.10	2.50	3.25	3.17	3.14
Baja Verapaz	Primera	ND	2.00	1.88	2.13	2.38	2.38	3.63	4.75	4.60	3.00	3.25	3.17	3.02
Chimaltenango	Primera	ND	ND	ND	ND	ND	ND	ND	ND	ND	ND	ND	ND	-
Chiquimula	Primera	ND	ND	ND	ND	ND	ND	ND	ND	ND	ND	ND	ND	-
El Progreso	Primera	ND	ND	1.50	1.78	1.65	2.00	3.04	4.38	3.33	3.25	3.25	3.00	2.72
El Quiché	Primera	ND	1.63	1.83	1.75	2.33	2.50	3.50	3.00	2.67	2.00	3.00	3.00	2.47
Escuintla	Primera	ND	1.75	1.83	1.75	1.50	1.83	3.25	4.00	3.50	2.50	2.63	3.00	2.50
Guatemala	Segunda	ND	1.25	1.63	2.00	2.00	3.13	3.25	3.13	4.38	5.17	3.40	4.50	3.08
Huehuetenango	Primera	ND	1.50	1.33	1.50	2.00	2.38	3.00	2.75	2.94	2.38	2.67	3.17	2.33
Izabal	Primera	ND	3.00	3.20	3.17	3.50	3.50	3.38	5.50	4.25	4.38	4.00	4.75	3.88
Jalapa	Primera	ND	1.75	1.88	2.50	2.50	5.00	3.83	4.63	4.50	4.00	4.20	5.00	3.62
Jutiapa	Primera	3.00	2.50	2.63	2.50	2.88	3.63	4.25	5.00	5.00	4.25	4.67	5.50	3.82
Petén La Terminal	Primera	ND	ND	ND	ND	1.50	ND	ND	ND	ND	ND	ND	ND	1.50
Petén Poptún	Primera	ND	ND	ND	ND	ND	ND	ND	ND	ND	ND	ND	ND	
Quetzaltenango	Segunda	ND	1.00	1.00	1.13	1.50	1.92	3.00	3.00	ND	2.50	2.67	3.00	2.07
Retalhuleu	Primera	ND	1.50	1.50	2.50	2.00	1.75	3.17	3.67	3.70	4.00	3.25	4.00	2.82
Sacatepéquez	Primera	ND	1.58	2.00	2.00	3.00	2.83	2.83	3.13	2.00	3.25	3.00	2.92	2.59
San Marcos	Primera	ND	ND	1.38	ND	1.50	2.25	3.00	3.00	3.13	3.75	3.38	3.25	2.74
Santa Rosa	Primera	ND	ND	2.17	2.67	2.75	2.33	3.50	3.00	3.50	4.00	4.00	4.00	3.19
Sololá	Primera	ND	2.50	1.75	1.50	2.94	2.75	2.75	3.13	3.75	2.75	2.75	3.13	2.70
Suchitepequez	Segunda	ND	1.63	1.75	1.00	1.50	ND	3.50	3.00	2.25	2.50	3.50	ND	2.29
Totonicapán	Primera	ND	2.67	1.50	2.15	2.25	2.42	3.06	3.60	3.56	3.19	3.00	3.33	2.79
Zacapa	Segunda	ND	2.25	2.10	2.00	2.50	2.50	2.50	3.25	4.50	4.67	5.00	5.00	3.30
<b>Promedio Nacional</b>		3.00	1.97	1.88	2.00	2.33	2.62	3.22	3.69	3.59	3.37	3.41	3.72	2.83

Fuente: MAGA/Sedes Departamentales

ND = No Disponible

## Precios Promedio Mensual de Zanahoria (Quetzales/docena) Pagados por el Consumidor en los Mercados Departamentales de Guatemala, año 2011

Departamento	Calidad	Mes												Promedio
		E	F	M	A	M	J	J	A	S	O	N	D	
Alta Verapaz	Primera	ND	15.00	17.00	13.00	15.00	12.75	19.50	18.50	18.00	11.00	10.50	10.67	14.63
Baja Verapaz	Primera	ND	24.00	19.50	19.50	18.00	24.00	21.00	21.00	25.60	23.00	24.00	24.00	22.15
Chimaltenango	Primera	ND	20.00	12.00	14.50	14.75	12.00	12.75	12.50	10.50	9.75	10.67	9.67	12.64
Chiquimula	Primera	ND	ND	22.00	27.00	27.33	22.00	25.80	21.50	20.00	2.00	24.00	20.00	21.16
El Progreso	Primera	ND	12.00	5.33	5.50	12.00	12.00	12.00	11.50	10.67	8.00	8.00	8.00	9.55
El Quiché	Primera	ND	12.00	10.33	12.00	10.00	10.67	14.00	10.00	12.75	11.00	12.75	12.00	11.59
Escuintla	Primera	ND	11.00	8.67	10.00	10.00	11.00	12.00	12.00	12.00	12.00	12.00	12.00	11.15
Guatemala	Segunda	ND	15.00	10.00	10.00	11.00	11.25	10.00	10.00	10.00	10.00	10.00	10.00	10.66
Huehuetenango	Primera	ND	30.00	23.00	26.67	28.75	30.00	30.00	28.75	30.00	26.25	23.75	30.00	27.92
Izabal	Primera	ND	13.00	30.00	21.67	21.67	20.00	19.33	18.75	22.50	18.25	19.00	15.00	19.92
Jalapa	Primera	20.00	30.00	28.75	30.00	32.50	26.25	25.00	25.00	23.75	23.75	20.00	23.75	25.73
Jutiapa	Primera	ND	ND	ND	ND	20.00	ND	ND	ND	ND	ND	ND	ND	20.00
Petén La Terminal	Primera	ND	ND	14.40	15.00	12.00	19.50	13.17	15.50	14.00	12.33	2.00	24.00	14.19
Petén Poptún	Primera	ND	6.75	9.88	6.50	6.67	5.17	5.00	4.67	ND	4.38	4.67	3.83	5.75
Quetzaltenango	Segunda	ND	10.25	20.00	20.00	18.50	24.00	17.00	14.33	9.60	10.00	17.50	24.00	16.83
Retalhuleu	Primera	ND	10.67	12.50	11.00	11.00	11.33	15.00	15.00	12.00	13.50	12.00	12.00	12.36
Sacatepéquez	Primera	ND	ND	5.63	ND	5.00	6.00	5.25	6.00	5.25	5.00	3.63	4.00	5.08
San Marcos	Primera	ND	ND	16.00	22.00	17.50	18.67	19.00	20.00	20.00	16.00	22.40	22.67	19.42
Santa Rosa	Primera	ND	10.00	10.00	9.00	7.38	7.00	7.20	7.00	11.00	11.33	11.38	12.75	9.46
Sololá	Primera	ND	8.00	5.00	5.50	4.19	8.00	7.15	5.50	9.25	9.67	8.63	9.25	7.29
Suchitepequez	Segunda	ND	16.00	7.75	15.00	15.00	ND	10.00	10.00	10.00	10.00	18.00	ND	12.42
Totonicapán	Primera	ND	5.67	5.13	5.67	5.63	6.33	5.50	5.60	5.50	5.75	4.20	4.00	5.36
Zacapa	Segunda	ND	14.00	15.20	21.33	23.50	24.00	24.00	24.00	24.00	24.00	24.00	24.00	22.00
<b>Promedio Nacional</b>		20.00	14.63	14.00	15.28	15.10	15.33	14.98	14.41	15.07	12.59	13.78	15.03	14.66

Fuente: MAGA/Sedes Departamentales

ND = No Disponible

## Precios Promedio Mensual de Melón Cantaloupe (Quetzales/unidad), Pagados por el Consumidor en los Mercados Departamentales de Guatemala, año 2011

Departamento	Calidad	Mes												Promedio
		E	F	M	A	M	J	J	A	S	O	N	D	
Alta Verapaz	Primera	ND	7.00	7.50	7.00	7.00	5.00	5.00	8.75	3.33	6.00	5.25	4.33	6.01
Baja Verapaz	Primera	ND	12.00	12.00	12.00	12.00	12.00	12.00	12.00	12.00	12.00	12.00	12.00	12.00
Chimaltenango	Primera	ND	12.00	6.00	5.00	5.00	5.00	6.50	7.00	11.25	8.50	7.00	6.33	7.23
Chiquimula	Primera	ND	7.00	6.67	8.00	8.00	8.00	8.00	8.00	8.00	6.00	8.00	ND	7.57
El Progreso	Primera	ND	ND	9.33	8.75	10.00	10.00	10.40	10.00	11.00	15.00	12.00	8.00	10.45
El Quiché	Primera	ND	7.00	8.67	8.50	10.00	7.00	8.00	9.50	10.00	11.00	11.00	10.00	9.15
Escuintla	Primera	ND	5.00	5.33	4.75	4.67	4.67	5.50	5.00	5.25	6.00	5.50	6.00	5.24
Guatemala	Segunda	ND	6.25	6.88	8.00	6.25	9.25	10.00	10.00	10.00	10.00	10.00	10.00	8.78
Huehuetenango	Primera	ND	10.00	9.33	8.67	10.00	10.25	10.00	11.00	10.50	11.75	10.00	8.67	10.02
Izabal	Primera	ND	8.00	6.00	ND	ND	15.00	11.25	10.00	10.00	13.75	10.00	10.00	10.44
Jalapa	Primera	ND	6.00	6.50	4.17	5.00	10.00	3.50	8.00	16.67	8.00	7.40	10.00	7.75
Jutiapa	Primera	5.00	5.00	5.00	7.67	5.00	8.75	6.50	8.75	8.33	6.25	5.00	5.00	6.35
Petén La Terminal	Primera	ND	ND	ND	ND	6.00	ND	ND	ND	ND	ND	ND	ND	6.00
Petén Poptún	Primera	ND	ND	9.60	10.00	10.00	11.00	10.00	11.00	9.00	10.00	10.00	10.00	10.06
Quetzaltenango	Segunda	ND	10.00	12.50	11.25	11.67	9.17	10.00	10.00	ND	10.00	10.33	8.50	10.34
Retalhuleu	Primera	ND	6.50	5.50	7.00	8.00	10.00	8.33	6.33	6.60	10.00	10.00	10.00	8.02
Sacatepéquez	Primera	ND	8.00	8.00	8.00	10.00	8.00	8.67	7.75	7.67	9.00	8.00	8.00	8.28
San Marcos	Primera	ND	ND	4.25	ND	5.00	6.50	6.00	6.67	6.25	8.00	7.75	6.00	6.27
Santa Rosa	Primera	ND	ND	7.50	9.33	8.00	7.67	9.00	8.00	7.50	10.00	7.00	7.00	8.10
Sololá	Primera	ND	10.00	10.00	10.00	8.63	10.00	10.40	10.00	10.00	12.00	10.63	12.00	10.33
Suchitepequez	Segunda	ND	10.00	10.00	8.00	5.00	ND	11.25	7.50	10.00	10.00	3.00	ND	8.31
Totonicapán	Primera	ND	40.67	10.00	11.33	11.50	10.67	10.25	10.40	10.00	10.00	10.00	10.00	13.17
Zacapa	Segunda	ND	10.00	9.50	7.83	7.75	9.50	8.00	7.50	8.00	7.00	7.00	6.50	8.05
<b>Promedio Nacional</b>		5.00	10.02	8.00	8.26	7.93	8.93	8.57	8.78	9.11	9.56	8.49	8.42	8.61

Fuente: MAGA/Sedes Departamentales

ND = No Disponible

## Precios Promedio Mensual de Naranja de Jugo (Quetzales/mano 5 U.), Pagados por el Consumidor, en los Mercados Departamentales de Guatemala, año 2011

Departamento	Calidad	Mes												Promedio
		E	F	M	A	M	J	J	A	S	O	N	D	
Alta Verapaz	Primera	ND	ND	ND	ND	ND	ND	ND	ND	ND	ND	ND	ND	-
Baja Verapaz	Primera	ND	5.00	5.00	5.00	5.00	5.00	5.88	5.31	4.75	3.44	2.50	2.50	4.49
Chimaltenango	Primera	ND	2.50	3.00	4.25	5.00	5.00	3.75	3.63	3.88	4.25	3.00	3.17	3.77
Chiquimula	Primera	ND	5.00	5.00	5.00	5.00	6.00	5.00	5.00	4.50	5.00	5.00	ND	5.05
El Progreso	Primera	ND	ND	5.00	4.50	5.00	5.00	6.60	7.50	7.33	4.00	6.00	5.00	5.59
El Quiché	Primera	ND	7.00	5.00	5.00	5.00	5.00	5.00	5.00	5.00	5.00	5.00	5.00	5.18
Escuintla	Primera	ND	5.00	4.67	4.00	2.00	1.83	3.50	3.00	2.88	3.00	2.25	2.75	3.17
Guatemala	Segunda	ND	3.50	3.63	10.00	10.00	4.38	2.63	2.75	3.50	3.50	3.50	3.50	4.63
Huehuetenango	Primera	ND	3.50	3.00	3.00	3.50	3.88	3.75	2.50	2.50	2.50	2.50	2.50	3.01
Izabal	Primera	ND	2.75	4.00	6.00	6.00	4.67	2.50	2.38	2.00	2.50	2.25	2.50	3.41
Jalapa	Primera	ND	3.50	6.25	6.00	5.00	7.00	6.00	6.00	2.38	4.38	5.20	4.33	5.09
Jutiapa	Primera	3.50	3.33	4.63	5.67	7.00	8.50	7.75	7.00	3.75	3.00	3.33	3.25	5.06
Petén La Terminal	Primera	ND	ND	4.40	4.00	4.00	5.00	5.00	5.00	5.00	4.83	5.00	5.00	4.72
Petén Poptún	Primera	ND	ND	ND	ND	4.00	ND	ND	ND	ND	ND	ND	ND	4.00
Quetzaltenango	Segunda	ND	7.00	6.25	7.50	9.33	ND	ND	5.33	ND	4.69	4.50	3.75	6.04
Retalhuleu	Primera	ND	3.75	5.50	7.50	5.00	5.50	5.00	2.83	1.90	1.00	2.50	2.00	3.86
Sacatepéquez	Primera	ND	3.67	3.00	3.00	3.00	5.00	4.33	4.50	5.00	4.50	4.75	5.00	4.16
San Marcos	Primera	ND	ND	3.63	ND	5.00	5.00	3.13	2.50	2.38	2.00	2.31	2.50	3.16
Santa Rosa	Primera	ND	ND	3.67	4.50	6.00	6.00	5.50	6.00	5.00	5.00	5.00	5.33	5.20
Sololá	Primera	ND	2.50	4.00	3.25	4.06	3.00	3.85	3.77	3.13	4.50	5.50	7.50	4.10
Suchitepequez	Segunda	ND	3.00	2.88	4.00	4.00	ND	5.50	2.50	2.50	2.00	2.00	ND	3.15
Totonicapán	Primera	ND	5.00	4.13	4.00	4.13	5.33	5.00	5.40	3.38	2.44	2.00	2.00	3.89
Zacapa	Segunda	ND	4.67	5.00	5.00	5.00	5.00	5.00	5.50	5.75	2.17	1.50	1.50	4.19
<b>Promedio Nacional</b>		<b>3.50</b>	<b>4.16</b>	<b>4.36</b>	<b>5.06</b>	<b>5.09</b>	<b>5.06</b>	<b>4.73</b>	<b>4.45</b>	<b>3.83</b>	<b>3.51</b>	<b>3.60</b>	<b>3.64</b>	<b>4.32</b>

Fuente: MAGA/Sedes Departamentales

ND = No Disponible



## Precios Promedio Mensual de Papaya Criolla (Quetzales/unidad), Pagados por el Consumidor en los Mercados Departamentales de Guatemala, año 2011

Departamento	Calidad	Mes												Promedio
		E	F	M	A	M	J	J	A	S	O	N	D	
Alta Verapaz	Primera	ND	18.00	18.25	18.25	20.00	10.75	9.50	9.50	10.00	13.75	12.50	10.00	13.68
Baja Verapaz	Primera	ND	20.00	20.00	20.00	20.00	20.00	20.00	20.00	20.00	20.00	20.00	20.00	20.00
Chimaltenango	Primera	ND	15.00	14.00	11.50	12.25	13.00	12.25	11.00	10.50	10.38	10.00	13.33	12.11
Chiquimula	Primera	ND	ND	ND	ND	ND	ND	ND	ND	ND	ND	ND	ND	-
El Progreso	Primera	ND	ND	16.00	20.00	18.33	17.50	17.60	17.50	20.00	20.00	20.00	20.00	18.69
El Quiché	Primera	ND	15.00	18.33	15.00	14.67	10.00	16.67	15.00	16.67	15.00	15.00	15.00	15.12
Escuintla	Primera	ND	10.00	13.00	11.50	10.67	10.00	8.00	6.00	8.25	8.00	8.75	7.50	9.24
Guatemala	Segunda	ND	10.00	12.25	10.00	10.00	10.00	10.00	10.00	10.00	10.00	11.00	10.00	10.30
Huehuetenango	Primera	ND	10.00	11.67	9.33	10.00	12.50	9.50	10.00	10.00	10.00	10.00	10.00	10.27
Izabal	Primera	ND	19.00	21.00	20.00	17.50	20.00	20.00	20.00	16.25	15.00	15.00	15.00	18.07
Jalapa	Primera	ND	12.50	15.00	16.00	15.00	15.00	16.00	15.00	15.00	15.00	13.80	16.67	15.00
Jutiapa	Primera	15.00	11.67	13.25	13.33	12.50	15.00	12.50	13.75	12.50	10.00	10.00	13.75	12.77
Petén La Terminal	Primera	ND	ND	7.60	8.00	9.00	8.00	8.00	8.00	8.00	8.00	8.00	8.00	8.06
Petén Poptún	Primera	ND	ND	ND	ND	5.00	ND	ND	ND	ND	ND	ND	ND	5.00
Quetzaltenango	Segunda	ND	12.50	12.25	12.50	10.00	10.67	10.00	9.33	ND	9.00	12.33	11.67	11.03
Retalhuleu	Primera	ND	8.00	10.00	12.50	11.00	9.00	10.33	8.00	7.20	8.00	9.00	12.00	9.55
Sacatepéquez	Primera	ND	10.67	11.00	12.50	10.00	10.00	10.67	10.00	10.00	10.00	10.00	10.00	10.44
San Marcos	Primera	ND	ND	9.50	ND	11.00	13.50	13.00	12.00	13.50	15.00	12.00	9.50	12.11
Santa Rosa	Primera	ND	ND	16.67	16.67	15.00	16.00	16.50	16.00	15.00	15.00	11.00	15.00	15.28
Sololá	Primera	ND	12.00	10.00	10.00	8.63	10.00	10.40	10.00	12.25	12.00	10.63	11.50	10.67
Suchitepequez	Segunda	ND	15.00	9.25	15.00	15.00	ND	15.00	14.00	15.00	15.00	15.00	ND	14.25
Totonicapán	Primera	ND	12.00	12.00	12.00	14.25	11.33	11.50	10.40	10.00	10.50	10.00	10.00	11.27
Zacapa	Segunda	ND	13.00	13.90	20.00	19.00	19.00	20.00	16.50	18.00	18.00	18.00	18.00	17.58
<b>Promedio Nacional</b>		15.00	13.20	13.57	14.20	13.13	13.06	13.21	12.48	12.91	12.74	12.48	12.85	12.75

Fuente: MAGA/Sedes Departamentales

ND = No Disponible

## Precios Promedio Mensual de Piña Nacional (Quetzales/unidad), Pagados por el Consumidor en los Mercados Departamentales de Guatemala, año 2011

Departamento	Calidad	Mes												Promedio
		E	F	M	A	M	J	J	A	S	O	N	D	
Alta Verapaz	Primera	ND	9.00	10.50	11.50	8.75	8.75	5.75	11.50	9.60	10.50	10.00	8.33	9.47
Baja Verapaz	Primera	ND	8.00	8.00	8.50	10.00	10.00	10.00	10.00	12.00	12.00	12.00	10.67	10.11
Chimaltenango	Primera	ND	5.00	5.00	4.63	4.50	4.00	4.50	5.25	5.25	6.25	5.33	6.67	5.13
Chiquimula	Primera	ND	7.00	7.00	6.00	7.67	7.00	7.00	7.00	7.00	7.00	7.00	ND	6.97
El Progreso	Primera	ND	ND	10.00	9.50	9.33	9.00	10.00	11.00	10.00	12.00	11.00	8.00	9.98
El Quiché	Primera	ND	7.00	10.67	10.00	9.33	9.00	6.33	6.25	10.00	7.50	10.00	10.00	8.73
Escuintla	Primera	ND	6.00	6.67	5.25	4.33	4.67	7.25	7.50	7.38	7.00	6.25	6.50	6.25
Guatemala	Segunda	ND	7.50	7.50	7.50	7.50	9.25	7.50	7.50	6.25	8.00	8.00	8.00	7.68
Huehuetenango	Primera	ND	8.00	8.00	7.67	8.00	8.00	9.00	9.00	8.00	8.50	8.67	8.67	8.32
Izabal	Primera	ND	5.00	4.00	4.00	4.00	7.00	6.25	6.25	6.75	6.50	6.00	6.25	5.64
Jalapa	Primera	ND	9.00	8.25	11.00	10.33	7.00	8.00	7.50	10.25	9.00	9.40	11.67	9.22
Jutiapa	Primera	8.00	7.67	8.50	7.83	7.75	5.00	6.25	7.75	9.00	8.50	8.33	8.75	7.78
Petén La Terminal	Primera	ND	ND	ND	ND	7.00	ND	ND	ND	ND	ND	ND	ND	7.00
Petén Poptún	Primera	ND	ND	ND	ND	ND	ND	ND	ND	ND	ND	ND	ND	-
Quetzaltenango	Segunda	ND	10.00	11.25	9.50	10.00	10.00	10.00	8.67	ND	8.25	8.67	7.67	9.40
Retalhuleu	Primera	ND	5.00	8.00	10.00	10.00	10.00	10.67	8.67	8.20	15.00	10.00	10.00	9.59
Sacatepéquez	Primera	ND	9.33	10.00	10.00	10.00	10.00	10.67	10.00	10.00	10.50	10.50	10.00	10.09
San Marcos	Primera	ND	ND	4.25	ND	6.50	6.50	6.50	6.33	6.38	8.00	6.88	5.50	6.32
Santa Rosa	Primera	ND	ND	7.83	6.67	6.50	6.00	6.00	6.00	6.00	6.17	5.20	5.67	6.20
Sololá	Primera	ND	5.00	4.50	4.00	5.50	6.00	6.10	6.75	6.75	10.00	10.13	10.75	6.86
Suchitepequez	Segunda	ND	12.50	7.25	8.00	7.50	ND	8.25	7.25	7.50	7.50	7.00	ND	8.08
Totonicapán	Primera	ND	12.00	10.00	11.33	12.75	10.67	12.00	10.80	10.00	11.50	10.00	10.00	11.00
Zacapa	Segunda	ND	7.33	8.40	10.00	10.00	10.00	10.00	8.00	8.00	8.00	8.00	8.00	8.70
<b>Promedio Nacional</b>		<b>8.00</b>	<b>7.80</b>	<b>7.88</b>	<b>8.14</b>	<b>8.06</b>	<b>7.89</b>	<b>8.00</b>	<b>8.05</b>	<b>8.22</b>	<b>8.94</b>	<b>8.49</b>	<b>8.48</b>	<b>8.12</b>

Fuente: MAGA/Sedes Departamentales

ND = No Disponible

## Precios Promedio Mensual de Plátano Maduro (Quetzales/docena), Pagados por el Consumidor en los Mercados Departamentales de Guatemala, año 2011

Departamento	Calidad	Mes												Promedio
		E	F	M	A	M	J	J	A	S	O	N	D	
Alta Verapaz	Primera	ND	ND	ND	ND	ND	ND	ND	ND	ND	ND	ND	ND	-
Baja Verapaz	Primera	ND	20.00	20.00	20.00	20.00	20.00	20.00	20.00	20.00	20.00	20.00	13.00	19.36
Chimaltenango	Primera	ND	16.00	15.00	17.25	17.50	16.50	15.50	16.00	17.50	17.75	14.33	17.00	16.39
Chiquimula	Primera	ND	ND	ND	ND	ND	ND	ND	ND	ND	ND	ND	ND	-
El Progreso	Primera	ND	ND	20.00	20.00	20.00	20.00	20.00	20.00	20.00	19.33	20.00	20.00	19.93
El Quiché	Primera	ND	22.00	23.00	22.00	22.00	20.00	19.33	19.25	20.33	18.00	18.00	22.00	20.54
Escuintla	Primera	ND	15.00	15.00	12.75	12.00	13.00	16.50	18.00	15.00	12.00	12.75	12.00	14.00
Guatemala	Segunda	ND	18.00	18.00	15.00	18.00	17.25	18.00	18.00	18.00	18.00	18.00	18.00	17.66
Huehuetenango	Primera	ND	18.00	18.00	18.00	18.00	18.00	18.00	18.00	18.00	18.00	18.00	18.00	18.00
Izabal	Primera	ND	18.00	20.00	16.67	20.00	20.00	18.75	18.25	19.50	20.00	20.00	20.00	19.20
Jalapa	Primera	ND	14.00	18.00	18.67	19.33	20.00	18.00	18.50	22.50	19.50	19.80	20.00	18.94
Jutiapa	Primera	20.00	20.00	20.00	20.00	20.00	20.00	20.00	20.00	20.00	20.00	20.00	21.25	20.10
Petén La Terminal	Primera	ND	ND	24.80	25.00	25.00	25.00	24.67	27.50	30.00	30.00	30.00	30.00	27.20
Petén Poptún	Primera	ND	ND	ND	ND	20.00	ND	ND	ND	ND	ND	ND	ND	20.00
Quetzaltenango	Segunda	ND	15.00	15.75	15.75	15.00	15.00	15.00	15.00	ND	15.75	15.00	12.00	14.93
Retalhuleu	Primera	ND	12.00	15.00	18.00	19.00	13.50	16.33	16.00	11.60	20.00	19.50	30.00	17.36
Sacatepéquez	Primera	ND	17.00	17.25	18.00	18.00	18.00	18.00	18.00	18.00	17.25	17.25	18.00	17.70
San Marcos	Primera	ND	ND	16.50	ND	15.00	14.00	14.75	17.00	16.50	18.00	14.25	15.00	15.67
Santa Rosa	Primera	ND	ND	18.67	21.33	21.00	21.33	18.00	18.00	17.25	21.33	20.00	20.00	19.69
Sololá	Primera	ND	12.00	14.50	15.00	18.25	12.00	15.40	18.00	12.25	12.00	13.25	14.50	14.29
Suchitepequez	Segunda	ND	20.00	20.00	18.00	25.00	ND	17.25	18.00	14.00	14.00	14.00	ND	17.81
Totonicapán	Primera	ND	18.00	19.50	21.00	20.00	21.00	19.75	17.40	16.50	19.00	20.00	19.33	19.23
Zacapa	Segunda	ND	18.00	19.20	20.00	20.00	20.00	20.00	20.00	20.00	20.00	20.00	20.00	19.75
<b>Promedio Nacional</b>		20.00	17.06	18.41	18.55	19.19	18.14	18.16	18.55	18.22	18.53	18.21	18.95	18.46

Fuente: MAGA/Sedes Departamentales

ND = No Disponible

## Precios Promedio Mensual de Sandía Redonda (Quetzales/Unidad), Pagados por el Consumidor en los Mercados Departamentales de Guatemala, año 2011

Departamento	Calidad	Mes												Promedio
		E	F	M	A	M	J	J	A	S	O	N	D	
Alta Verapaz	Primera	ND	10.00	11.75	13.00	8.75	5.75	7.25	6.25	10.00	9.75	5.75	6.33	8.60
Baja Verapaz	Primera	ND	20.00	20.00	20.00	20.00	20.00	20.00	20.00	20.00	20.00	20.00	20.00	20.00
Chimaltenango	Primera	ND	11.00	10.00	10.00	11.75	10.00	10.00	10.75	9.25	12.00	10.00	10.67	10.49
Chiquimula	Primera	ND	10.00	13.33	15.00	15.00	11.67	15.00	15.00	16.25	15.00	15.00	ND	14.13
El Progreso	Primera	ND	ND	18.33	20.00	21.67	20.00	18.00	22.50	25.00	22.50	25.00	25.00	21.80
El Quiché	Primera	ND	20.00	17.67	17.50	24.33	20.00	20.00	19.50	21.00	18.00	18.00	18.00	19.45
Escuintla	Primera	ND	9.00	10.67	10.50	10.67	10.00	8.50	7.00	8.00	8.00	9.00	5.00	8.76
Guatemala	Segunda	ND	10.00	10.50	15.00	15.00	15.00	15.00	15.00	15.00	15.00	15.00	15.00	14.14
Huehuetenango	Primera	ND	10.00	8.00	8.67	9.00	9.75	12.75	10.00	10.00	10.50	12.33	10.00	10.09
Izabal	Primera	ND	20.00	26.00	25.00	20.00	22.50	31.25	28.75	25.00	25.00	25.00	25.00	24.86
Jalapa	Primera	ND	10.00	13.00	18.33	18.67	20.00	19.33	14.00	21.50	15.75	12.20	13.33	16.01
Jutiapa	Primera	15.00	18.33	15.00	15.00	17.50	15.00	18.75	16.25	16.25	20.00	18.33	18.75	17.01
Petén La Terminal	Primera	ND	ND	ND	ND	15.00	ND	ND	ND	ND	ND	ND	ND	15.00
Petén Poptún	Primera	ND	ND	23.00	20.00	25.00	22.50	20.00	15.00	25.00	21.67	20.00	20.00	21.22
Quetzaltenango	Segunda	ND	11.00	12.50	12.25	10.67	11.33	12.00	11.33	ND	10.50	9.33	20.67	12.16
Retalhuleu	Primera	ND	10.00	12.50	15.00	15.00	20.00	18.33	15.00	15.00	15.00	15.00	15.00	15.08
Sacatepéquez	Primera	ND	11.67	11.25	10.00	10.00	10.00	10.00	10.00	10.00	10.00	10.00	10.00	10.27
San Marcos	Primera	ND	ND	9.75	ND	8.00	8.00	7.50	6.67	6.75	12.00	7.88	7.50	8.23
Santa Rosa	Primera	ND	ND	13.33	19.33	15.00	16.67	16.50	18.00	19.00	14.00	10.00	10.00	15.18
Sololá	Primera	ND	8.00	7.25	7.00	8.63	15.00	12.90	10.75	16.00	12.67	10.00	15.00	11.20
Suchitepequez	Segunda	ND	12.50	15.00	15.00	15.00	ND	12.50	15.00	10.00	15.00	15.00	ND	13.89
Totonicapán	Primera	ND	18.00	16.50	19.33	19.00	18.67	17.00	15.80	18.75	13.75	18.60	18.33	17.61
Zacapa	Segunda	ND	15.00	14.00	10.00	11.25	20.00	20.00	20.00	20.00	20.00	20.00	20.00	17.30
<b>Promedio Nacional</b>		15.00	13.03	14.06	15.04	15.00	15.33	15.57	14.66	16.08	15.28	14.61	15.18	14.89

Fuente: MAGA/Sedes Departamentales

ND = No Disponible

# **PRECIOS INTERNACIONALES**

## Precios Internacionales de Granos Básicos Durante el Año 2011 (Promedio Mensual en US \$)

Mes	Maíz Amarillo <sup>1/</sup>	Sorgo <sup>1/</sup>	Soya <sup>2/</sup>	Arroz <sup>3/</sup>
	(U.S. # 2)	(U.S. # 2)	(U.S. # 1)	Segunda Calidad
	TM	TM	TM	TM
Enero	262.83	263.71	535.14	542.25
Febrero	287.15	284.03	537.71	554.33
Marzo	292.14	281.52	527.37	523.75
Abril	314.06	298.97	529.03	507.25
Mayo	306.63	273.39	522.99	500.25
Junio	314.21	283.50	529.28	518.50
Julio	301.74	277.00	528.04	548.20
Agosto	308.38	303.36	523.29	582.25
Septiembre	305.63	276.32	497.17	617.75
Octubre	274.79	268.86	467.42	620.25
Noviembre	278.02	271.56	451.00	648.75
Diciembre	259.50	260.64	446.08	619.60

1/ F.O.B. Golfo 2/ F.O.B. Golfo

U.S.# 1 = Primera Calidad

U.S.# 2 = Segunda Calidad

3/ Arroz blanco tailandés, 100 % - segunda calidad, f.o.b. Bangkok

Fuente: Organización de las Naciones Unidas para la Alimentación y la Agricultura (FAO)

## Precios Promedio Mensual al Mayorista (US\$) de Productos Agrícolas en Guatemala durante el año 2011. Mercado "La Terminal"

Granos	Unidad de Medida	Ene	Feb	Mar	Abr	May	Jun	Jul	Ago	Sep	Oct	Nov	Dic	Promedio Anual
Arroz Oro 80-20	Quintal	35.27	35.72	37.16	37.98	37.21	36.59	36.31	36.15	35.67	35.66	35.95	35.94	36.30
Arroz Oro 90-10	Quintal	39.21	38.80	40.40	40.72	40.58	39.79	39.95	39.55	38.85	38.80	39.05	39.26	39.58
Frijol Rojo De Primera	Quintal	90.63	98.12	97.28	97.33	98.52	101.61	113.37	90.68	75.32	69.97	68.50	58.41	88.31
Miaiz Blanco De Primera	Quintal	17.60	20.10	22.70	22.72	22.67	27.03	27.89	27.36	23.99	20.53	17.51	16.95	22.26
Sorgo De Primera	Quintal	14.69	15.78	19.37	22.31	22.43	24.86	26.03	27.06	29.14	33.43	34.61	21.55	24.27

Frutas y Hortalizas	Unidad de Medida	Ene	Feb	Mar	Abr	May	Jun	Jul	Ago	Sep	Oct	Nov	Dic	Promedio Anual
Aguacate Hass Mediano Nacional	Caja De 35 40 Unid.	9.57	10.30	9.73	9.06	8.51	11.42	12.46	13.61	13.80	13.80	12.95	11.03	11.35
Apio Mediano	Docena	1.24	1.20	1.20	1.10	1.25	1.23	1.03	1.21	1.23	1.44	2.06	1.62	1.32
Brócoli Mediano	Caja 20 A 24 Unidades	5.03	5.82	5.69	5.49	5.44	4.99	4.94	4.57	5.78	7.36	5.12	5.90	5.51
Cebolla Blanca Con Tallo Mediana	Manojo 50 Unidades	2.25	1.76	1.04	1.03	0.91	1.76	2.42	2.60	2.16	3.14	2.69	2.72	2.04
Cebolla Seca Amarilla Mediana Nacional	Quintal	SO	SO	SO	SO	SO	11.17	10.31	8.95	12.05	16.12	SO	SO	11.72
Cebolla Seca Blanca Mediana Nacional	Quintal	20.94	17.82	13.57	12.59	14.13	17.05	23.97	SO	SO	25.45	SO	SO	18.19
Chile Jalapeño Mediano De Primera	Caja 36 Lbs.	6.38	5.17	5.49	7.64	9.21	9.17	14.12	14.48	9.95	18.97	15.36	19.10	11.25
Chile Pimiento Mediano De Primera	Caja De 100 A 150 Unid.	3.58	2.62	2.99	4.65	10.77	18.61	18.04	19.46	15.14	10.22	12.21	19.17	11.46
Coliflor Mediana	Red 13 A 15 Unidades	4.16	3.41	3.59	3.22	3.27	3.62	4.30	3.93	3.43	3.86	3.84	3.99	3.72
Guisquil Mediano	Ciento	20.49	13.50	11.35	7.10	6.04	13.20	7.46	6.53	7.10	10.18	9.69	8.97	10.14
Lechuga Repollada Mediana De Primera	Caja 30 Unidades	2.42	2.77	3.79	3.82	3.83	4.77	4.78	3.43	2.60	3.27	3.60	5.45	3.71
Limón Persa Mediano De Primera	Millar	60.54	73.89	53.63	37.27	24.62	16.09	13.21	12.79	13.13	23.29	27.97	30.51	32.25
Melón Cantaloupe Mediano De Primera	Ciento	27.78	24.27	25.94	26.25	26.18	25.67	27.92	36.99	46.79	77.80	49.49	38.46	36.13
Naranja Valencia Mediana De Primera	Ciento	6.33	4.85	4.39	3.94	6.19	5.73	6.77	7.49	6.08	7.83	6.21	5.13	5.91
Papa Redonda Sin Lavar Grande	Quintal	31.41	SO	31.78	17.72	16.31	15.56	15.32	SO	6.37	8.40	SO	SO	17.86
Papaya Criolla Mediana	Ciento	78.28	70.42	77.82	77.76	78.03	78.40	74.63	72.62	84.52	100.31	89.63	90.71	81.09
Pepino Mediano De Primera	Caja De 50 Unidades	4.54	4.64	6.53	6.80	5.89	5.23	5.58	5.48	7.30	11.63	11.34	9.68	7.05
Piña Mediana De Primera	Ciento	30.68	25.61	25.94	26.25	24.16	20.17	19.33	22.15	27.93	37.43	28.07	26.60	26.19
Plátano Maduro Grande De Primera	Ciento	15.56	14.78	14.27	14.44	14.30	11.97	11.60	11.69	13.52	14.09	14.63	14.10	13.74
Repollo Blanco Mediano	Red 12 A 15 Unidades	3.38	1.81	1.95	2.15	2.47	3.67	3.01	2.60	1.96	3.00	3.20	4.29	2.79
Sandía Redonda Mediana	Ciento	71.51	64.02	69.84	60.37	58.90	61.66	71.41	74.67	81.82	98.60	89.63	93.91	74.70
Tomate Industrial Mediano De Primera	Caja 45 A 50 Lbs.	6.18	5.92	5.78	5.49	6.70	10.82	14.60	18.82	15.53	12.59	15.36	16.54	11.19
Tomate Manzano Mediano De Primera	Caja 140 A 170 Unidades	6.43	5.88	4.70	6.38	8.27	8.79	11.38	14.66	13.55	13.68	12.80	12.82	9.95
Zanahoria Mediana De Primera	Red 7 A 8 Docenas	4.35	4.27	4.49	4.41	4.63	3.30	3.11	3.06	2.55	3.23	2.19	2.56	3.51

SO= No existió oferta de producto

## Precios Promedio Mensual al Mayorista (US\$) de Productos Agrícolas en El Salvador durante el año 2011

Mercado "Central", San Salvador														
Granos	Unidad de Medida	Ene	Feb	Mar	Abr	May	Jun	Jul	Ago	Sep	Oct	Nov	Dic	Promedio Anual
Maíz Blanco	Quintal	14.24	14.62	16.30	16.50	16.18	15.75	16.39	16.50	16.50	14.10	14.16	13.11	15.36
Maicillo Criollo	Quintal	15.11	15.24	15.00	15.00	16.28	16.59	16.55	16.50	16.50	16.50	16.47	15.75	15.96
Arroz Oro 1ª Clase Imp.	Quintal	55.58	53.88	52.20	52.20	52.00	51.45	52.05	52.00	52.00	50.15	39.81	39.71	50.25
Arroz Oro 1ª Clase Nac.	Quintal	ND	47.20	45.30	45.30	45.20	44.05	43.00	43.00	43.00	40.75	36.94	37.00	42.79
Frijol Rojo de Seda	Quintal	59.79	54.42	52.40	52.40	52.70	49.95	46.84	45.00	45.00	44.35	43.50	39.07	48.79
Frijol Rojo Corriente	Quintal	55.47	51.52	50.00	50.00	49.31	46.25	42.47	37.74	37.73	35.15	37.31	36.07	44.08
Mercado "La Tiendona", San Salvador														
Frutas y Hortalizas	Unidad de Medida	Ene	Feb	Mar	Abr	May	Jun	Jul	Ago	Sep	Oct	Nov	Dic	Promedio Anual
Apio Grande	Caja de 35 libras	ND	ND	ND	ND	15.69	15.30	12.63	13.47	13.55	13.03	11.13	12.07	13.36
Apio Mediano	Red de 25 manojos	20.47	20.21	18.70	18.70	30.30	38.50	26.05	25.00	25.00	23.68	18.75	24.00	24.11
Brócoli Grande	Ciento	ND	ND	ND	ND	5.50	4.28	4.47	4.50	4.50	6.10	4.03	4.50	4.73
Chile Verde Grande	Saco de 110 unidades	8.37	9.39	9.40	9.40	11.95	10.15	11.53	12.11	12.36	13.40	11.94	13.36	11.11
Chile Verde Mediano	Saco de 150 unidades	6.24	7.55	7.20	7.20	9.40	8.20	9.47	9.34	9.11	11.40	10.44	11.36	8.91
Chile Jalapeño	Saco de 45 libras	12.53	14.06	14.90	14.90	16.10	13.20	11.53	12.53	12.64	14.30	12.13	13.57	13.53
Cebolla Blanca Tallo Grande	Manojo de 50 unidades	4.24	3.33	3.35	3.35	3.68	4.17	4.36	4.00	4.00	5.45	4.33	3.86	4.01
Cebolla Blanca Tallo Mediana	Manojo de 50 unidades	ND	2.69	2.35	2.35	2.68	2.93	2.97	3.00	3.00	3.25	2.56	2.57	2.76
Cebolla Blanca sin Tallo Grande	Saco de 60 libras	12.53	10.55	9.80	9.80	11.15	13.15	18.95	19.58	19.45	20.98	19.75	18.21	15.32
Cebolla Blanca sin Tallo Mediana	Saco de 60 libras	ND	ND	ND	ND	10.08	11.55	17.79	17.74	17.82	21.20	17.25	14.07	15.94
Cebolla Morada sin Tallo Mediana	Saco de 60 libras	22.89	16.97	19.20	19.20	16.65	15.75	15.68	16.00	16.00	26.50	24.56	23.93	19.44
Coliflor Grande	Red de 12 unidades	6.78	6.88	7.60	7.60	7.45	7.50	7.26	6.00	6.00	8.18	6.81	6.21	7.02
Guisquil Verde Grande	Ciento	19.39	13.45	14.20	14.20	17.35	19.10	19.74	13.47	13.45	12.70	9.88	9.57	14.71
Guisquil Oscuro Grande	Ciento	24.11	21.58	20.80	20.80	21.70	23.85	16.74	11.32	11.18	11.65	11.06	10.71	17.12
Guisquil Blanco Mediano	Ciento	16.12	14.97	15.60	15.60	15.85	15.30	13.84	13.47	13.45	14.30	12.50	12.79	14.48
Lechuga de Hoja Escarola	Caja de 36 unidades	8.06	7.73	8.50	8.50	8.65	8.75	8.47	8.21	8.27	8.05	9.27	10.14	8.55
Lechuga de Cabeza Grande	Caja de 24 unidades	5.83	6.94	7.60	7.60	6.75	6.90	6.32	6.00	6.00	6.15	6.13	6.43	6.55
Lechuga de Cabeza Mediana	Red de 20 unidades	ND	ND	ND	ND	5.38	6.20	5.47	5.00	5.00	5.65	5.44	5.50	5.45
Papa Soloma De Primera	Quintal	5.12	5.94	6.25	6.25	ND	ND	ND	ND	ND	ND	ND	ND	5.89
Papa Dia	Quintal	42.71	ND	ND	ND	26.33	27.90	20.89	18.16	18.36	20.50	20.31	20.57	23.97
Pepino Mediano	Ciento	12.44	9.24	8.60	8.60	10.00	15.60	11.89	12.53	12.55	13.90	13.00	16.64	12.08

ND = No Disponible. Fuente: Elaborado a partir de información suministrada por Economía Agrícola del Ministerio de Agricultura de El Salvador



## Precios Promedio Mensual al Mayorista (US\$) de Productos Agrícolas en El Salvador durante el año 2011

Mercado "La Tiendona", San Salvador														
Frutas y Hortalizas	Unidad de Medida	Ene	Feb	Mar	Abr	May	Jun	Jul	Ago	Sep	Oct	Nov	Dic	Promedio Anual
Tomate de Pasta Grande	Caja de 50 libras	10.24	7.24	6.60	6.60	7.30	12.40	9.89	10.53	10.55	11.60	10.94	13.71	9.80
Tomate de Pasta Mediano	Caja de 50 libras	9.67	8.94	11.00	11.00	11.80	8.15	9.95	11.00	11.00	13.40	9.13	10.79	10.48
Tomate de Mesa Grande	Caja de 40 libras	7.82	7.24	7.50	7.50	ND	ND	ND	ND	ND	ND	ND	ND	7.52
Repollo Verde Mediano	Ciento	95.28	73.03	74.00	74.00	57.90	68.10	70.37	80.00	80.00	63.50	49.00	48.57	69.48
Zanahoria Grande	Saco de 32 libras	6.82	6.52	6.00	6.00	6.65	5.05	8.78	16.00	16.00	6.85	6.75	9.79	8.43
Aguacate Hass Mediano	Caja de 22 Libras	15.06	14.79	14.70	14.70	16.50	21.10	27.28	23.67	23.38	17.05	15.00	14.93	18.18
Coco Verde Pequeño	Ciento	32.00	31.45	32.00	32.00	29.40	31.70	32.00	32.00	32.00	31.90	31.88	32.00	31.69
Limón Pérsico Grande	Ciento	16.00	16.00	16.00	16.00	16.00	16.75	17.00	17.00	17.00	15.32	16.00	16.00	16.26
Naranja Valencia Nacional	Ciento	ND	ND	ND	ND	1.25	1.19	1.47	1.43	1.43	1.49	1.94	2.07	1.53
Naranja Valencia Importada	Ciento	5.50	5.00	ND	ND	11.64	10.15	8.16	8.53	8.55	5.70	5.20	6.29	7.47
Naranja Piña	Ciento	5.89	5.81	6.00	6.00	6.00	ND	ND	ND	ND	ND	ND	ND	5.94
Naranja Victoria	Ciento	4.29	4.55	5.00	5.00	6.30	6.90	6.26	6.00	6.00	6.00	ND	ND	5.63
Naranja sin Semilla	Ciento	5.00	5.12	5.00	5.00	7.00	6.11	6.00	6.00	6.00	5.25	5.00	4.29	5.48
Melón Grande	Ciento	7.00	6.94	6.40	6.40	7.95	10.70	8.63	8.79	8.73	8.45	8.19	8.00	8.01
Papaya Grande Izalco	Docena	ND	38.50	40.00	40.00	53.75	69.00	69.47	68.95	69.09	80.25	52.81	47.14	57.18
Papaya Mediana Izalco	Docena	30.00	28.25	27.00	27.00	30.90	42.00	44.21	48.95	49.09	53.75	36.13	27.71	37.08
Papaya Grande Red lady	Docena	20.13	19.58	18.60	18.60	18.72	21.05	25.74	26.00	26.00	24.60	20.00	19.00	21.50
Piña Golden Grande	Ciento	14.67	11.64	12.60	12.60	13.40	14.90	14.16	15.74	15.73	15.75	ND	ND	14.12
Piña Golden Mediana	Ciento	ND	ND	ND	ND	11.67	12.45	12.05	12.00	12.00	13.15	12.63	9.43	11.92
Piña Hawaiana Grande	Ciento	114.71	107.58	125.00	125.00	125.00	108.68	92.63	100.00	100.00	100.00	100.00	100.00	108.22
Plátano Maduro Grande	Ciento	76.25	85.15	100.00	100.00	92.00	79.75	78.68	80.00	80.00	80.25	80.00	80.00	84.34
Plátano Maduro Mediano	Ciento	78.82	64.24	74.00	74.00	72.75	64.50	65.00	65.00	65.00	64.75	64.69	62.50	67.94
Plátano Verde Grande	Ciento	49.41	48.48	50.00	50.00	46.75	44.25	43.68	43.68	43.64	48.75	50.00	50.00	47.39
Plátano Verde Mediano	Ciento	15.78	16.12	17.00	17.00	17.50	16.95	16.37	16.00	16.00	16.00	15.63	15.86	16.35
Sandía Redonda Grande	Ciento	12.18	13.15	14.00	14.00	13.45	12.85	12.42	12.00	12.00	12.00	12.06	12.00	12.68

ND = No Disponible. Fuente: Elaborado a partir de información suministrada por Economía Agrícola del Ministerio de Agricultura de El Salvador

## Precios Promedio Mensual al Mayorista (US\$) de Productos Agrícolas en Nicaragua durante el año 2011

Mercado "El Mayoreo", Managua														
Producto	Unidad de Medida	Ene	Feb	Mar	Abr	May	Jun	Jul	Ago	Sep	Oct	Nov	Dic	Promedio Anual
Arroz Importado	Quintal	50.97	49.96	47.84	47.69	47.51	42.27	41.72	41.72	42.29	41.45	41.05	40.88	44.61
Arroz 80-20	Quintal	44.42	43.27	42.85	42.72	41.82	39.68	39.26	39.11	39.62	38.87	38.64	38.47	40.73
Arroz 70 - 30	Quintal	42.29	41.57	41.35	41.23	39.96	37.83	ND	ND	36.75	36.61	36.70	ND	39.37
Frijol Rojo	Quintal	46.72	45.46	40.85	37.76	40.58	37.34	34.48	31.29	33.04	40.08	36.22	34.86	38.22
Maíz Blanco	Quintal	21.78	17.06	20.71	20.86	20.54	20.58	23.19	25.09	18.99	15.35	14.49	13.95	19.38

Producto	Unidad de Medida	Ene	Feb	Mar	Abr	May	Jun	Jul	Ago	Sep	Oct	Nov	Dic	Promedio Anual
Tomate de Cocina	Caja 45 lb.	11.74	9.20	9.73	9.60	9.77	9.98	9.82	11.73	18.74	19.07	12.07	8.66	11.68
Cebolla Amarilla	Malla 50 lb.	22.29	20.66	14.10	12.67	10.89	11.71	14.72	15.89	15.27	13.33	13.52	14.19	14.94
Repollo Mediano	Docena	5.11	5.01	4.99	4.97	3.59	3.70	4.91	6.52	5.11	4.85	4.83	4.81	4.87
Platano Grande	100 und.	12.25	12.08	11.97	11.92	19.79	16.14	16.56	17.11	17.04	17.29	16.90	16.11	15.43
Papa Importada	Quintal	44.42	44.02	39.48	33.62	21.65	30.19	32.45	34.06	28.24	20.85	28.98	31.86	32.48
Piña Grande	Docena	5.11	4.95	4.99	4.97	4.95	4.68	5.15	4.89	6.33	7.27	7.24	7.21	5.65
Naranja Agría	100 und.	4.60	4.07	5.24	5.96	8.78	7.39	4.79	5.38	4.54	3.88	4.19	3.85	5.22
Naranja Dulce	100 und.	6.64	6.45	7.86	7.78	7.55	7.39	6.50	6.36	5.36	4.20	4.83	5.29	6.35
Melón Mediano	Docena	ND	ND	ND	ND	ND	ND	4.42	4.56	4.71	ND	ND	ND	4.56
Limón Criollo	Cien	2.13	2.57	2.49	2.15	1.98	2.71	1.72	1.55	1.83	1.62	1.45	1.32	1.96
Limón Tahití	Cien	2.89	3.35	3.12	3.15	2.54	3.39	2.39	2.12	2.31	2.26	2.17	2.04	2.64

Fuente: Elaborado a partir de información suministrada por la Dirección de Precios y Mercados/OPSA-MAG-FOR

ND = No Disponible

## Promedio Mensual de Precios al Mayorista (US\$) de Productos Agrícolas en Costa Rica durante el año 2011

Mercado "Cenada Heredia"														
Producto	Unidad de Medida	Ene	Feb	Mar	Abr	May	Jun	Jul	Ago	Sep	Oct	Nov	Dic	Promedio Anual
Apio Verde	Kilo	0.81	0.72	0.74	0.74	0.72	0.69	0.67	0.68	0.64	0.67	0.73	0.83	0.72
Aguacate	Kilo	1.70	1.74	1.78	1.89	2.35	2.51	2.44	2.47	2.35	2.41	1.98	1.76	2.12
Brocoli	Kilo	2.67	1.94	1.02	0.89	1.13	0.87	1.07	0.84	1.03	0.80	0.94	1.06	1.19
Cebolla Seca Amarrilla	Kilo	1.17	0.97	0.95	0.80	1.06	0.79	0.93	0.78	0.88	0.72	0.57	0.58	0.85
Cebolla Seca Morada	Kilo	1.91	1.76	1.68	1.45	0.94	1.10	1.66	1.09	1.59	1.22	1.24	1.43	1.42
Cebolla Seca Trenza	Kilo	1.25	0.97	0.90	0.80	0.79	0.79	0.93	0.77	0.88	0.72	0.56	0.59	0.83
Coco verde	Unidad	0.27	0.28	0.31	1.48	1.01	0.38	0.37	0.38	0.36	0.41	0.36	0.40	0.50
Coliflor	Unidad	1.47	1.47	1.23	0.72	0.61	0.63	0.75	0.62	0.72	0.61	0.58	0.58	0.83
Chile Dulce Especial	Caja Plastica	40.80	37.73	47.93	30.46	21.33	17.06	15.88	16.62	15.34	15.63	32.40	58.64	29.15
Chile Dulce Primera	Caja Plastica	37.93	36.69	45.17	29.95	24.79	15.27	13.63	14.86	13.13	15.40	29.85	53.57	27.52
Chile Dulce Segunda	Caja Plastica	26.43	28.52	35.33	22.77	19.54	10.71	10.63	10.56	10.33	11.22	24.75	48.49	21.61
Lechuga Americana	Unidad	0.36	0.30	0.28	0.56	0.40	0.32	0.33	0.32	0.32	1.06	0.34	0.33	0.41
Lechuga Criolla	Unidad	0.27	0.25	0.24	0.32	0.24	0.26	0.26	0.26	0.25	0.25	0.27	0.26	0.26
Limon Acido Mesino	Unidad	0.14	0.20	0.21	0.19	0.14	0.09	0.07	0.09	0.07	0.11	0.06	0.08	0.12
Melón Cantaloupe	Kilo	0.53	0.68	0.64	1.01	0.78	1.21	1.14	1.19	1.10	1.21	1.22	1.22	0.99
Naranja Dulce	Unidad	0.06	0.06	0.06	0.56	0.14	0.05	0.06	0.05	0.06	0.06	0.06	0.05	0.11
Papa Especial	Kilo	10.36	1.31	0.66	1.27	0.72	0.57	0.56	0.57	0.55	0.56	0.56	0.48	1.52
Papa Primera	Kilo	8.21	1.20	0.62	0.51	0.44	0.54	0.53	0.54	0.52	0.52	0.54	0.41	1.21
Papaya	Kilo	0.77	0.69	0.71	0.54	0.48	0.71	0.69	0.72	0.66	0.69	0.42	0.30	0.62
Pepino	Kilo	0.65	0.66	0.71	12.58	0.50	0.54	0.74	0.53	0.71	0.54	0.49	0.50	1.59
Plátano Maduro	Unidad	0.22	0.24	0.24	0.33	0.28	0.27	0.27	0.27	0.26	0.27	0.27	0.25	0.26
Plátano Verde	Unidad	0.23	0.23	0.24	0.25	0.26	0.27	0.27	0.27	0.26	0.27	0.27	0.25	0.26
Piña de Primera	Unidad	1.25	1.17	1.15	6.19	5.22	1.10	1.23	1.08	1.18	1.12	1.11	1.22	1.92
Repollo Morado	Kilo	1.45	1.35	1.19	0.80	0.71	0.57	0.54	0.58	0.53	0.58	0.55	0.56	0.78
Repollo Verde	Kilo	1.05	0.73	0.53	0.50	0.38	0.29	0.32	0.28	0.31	0.29	0.27	0.31	0.44
Sandía	Kilo	0.55	0.51	0.52	0.43	0.44	0.43	0.40	0.43	0.38	0.45	0.60	0.52	0.47
Tomate de Primera	Caja Plástica	17.39	16.50	27.24	15.52	8.70	6.12	8.15	6.03	7.76	6.86	6.64	25.44	12.70
Tomate de Segunda	Caja Plástica	13.76	13.54	22.52	19.58	7.45	4.34	6.48	4.27	6.15	5.00	5.43	22.35	10.90
Zanahoria	Kilo	0.60	0.56	0.50	0.43	0.40	0.27	0.22	0.26	0.21	0.25	0.22	0.22	0.34

Fuente: Elaborado a partir de información suministrada por el Programa Integrado de Mercados Agropecuarios -PIMA-, Costa Rica

# **PRINCIPALES INDICADORES ECONÓMICOS RELACIONADOS CON LA AGRICULTURA**

## ÍNDICE DE PRECIOS AL CONSUMIDOR 2011 (Base Diciembre 2010 = 100.0)

Mes	Variación Porcentual de Inflación Mensual (%) <sup>1/</sup>	Variación Porcentual de Inflación Acumulada (%) <sup>2/</sup>	Inflación Interanual (%) <sup>3/</sup>
Enero	0.82	0.82	4.90
Febrero	0.75	1.58	5.23
Marzo	0.93	2.52	5.00
Abril	0.63	3.17	5.76
Mayo	0.49	3.68	6.39
Junio	0.53	4.23	6.42
Julio	0.95	5.22	7.04
Agosto	0.60	5.85	7.63
Septiembre	-0.07	5.78	7.25
Octubre	-0.04	5.74	6.65
Noviembre	0.22	5.97	6.05
Diciembre	0.22	6.20	6.20

<sup>1/</sup> Variación porcentual del mes respecto del mes anterior.

<sup>2/</sup> Variación porcentual del mes respecto a diciembre del año anterior.

<sup>3/</sup> Variación porcentual del mes respecto al mismo mes del año anterior.

FUENTE: Instituto Nacional de Estadística.

## Salario Mínimo Diario Peón Agrícola (Quetzales) Período 1999-2011

Año	Fecha de Vigencia	Sin Bonificación	Con Bonificación
1999	13/01/1999	19.95	21.15
2000	06/01/2000	21.62	27.00
2000	29/11/2000	25.08	30.46
2001	18/12/2001	27.50	35.83
2002	18/11/2002	31.90	40.23
2003	-	31.90	40.23
2004	30/07/2004	38.60	46.93
2005	-	38.60	46.93
2006	01/01/2006	42.46	50.79
2007	01/01/2007	44.58	52.91
2008	01/01/2008	47.00	-
2008	01/01/2008	52.00	60.33
2009	01/01/2009	52.00	60.33
2010	01/01/2010	56.00	64.33
2011	01/01/2011	63.70	71.92

Fuente: BANGUAT con datos del Ministerio de Trabajo y Previsión Social

**Producto Interno Bruto Origen por Ramas de Actividad (2005 - 2011)**  
**(Millones de Quetzales Constantes a Precios de 2001) *a/***

Concepto	2005	2006	2007	2008	2009p/	2010p/	2011e/
<b>Producto Interno Bruto</b>	<b>166,722.00</b>	<b>175,691.30</b>	<b>186,766.90</b>	<b>192,894.90</b>	<b>193,950.60</b>	<b>199,348.30</b>	<b>206,895.80</b>
1. Agricultura, silvicultura, caza y pesca	23,547.60	23,842.40	25,244.10	25,467.60	26,425.90	26,592.40	27,542.80
2. Explotación de minas y canteras	967.90	1,138.10	1,296.40	1,240.70	1,292.70	1,294.40	1,475.60
3. Industria Manufacturera	32,260.30	33,472.40	34,490.90	35,183.90	34,861.10	35,999.30	36,977.80
4. Electricidad y Agua	4,453.70	4,586.50	4,875.80	4,952.70	4,985.70	4,963.70	5,108.20
5. Construcción	6,133.70	6,936.90	7,548.40	7,512.70	6,703.50	5,912.30	5,967.00
6. Comercio al por mayor y menor	20,858.50	21,681.70	22,562.70	23,004.70	22,519.90	23,505.70	24,359.60
7. Transporte, almacenamiento y común.	11,932.40	14,146.10	17,377.00	19,905.50	20,413.50	20,889.70	21,469.10
8. Intermediación financiera, seguros y actividades auxiliares	5,825.90	6,763.70	7,432.20	8,010.20	8,337.10	8,594.80	9,137.20
9. Alquiler de vivienda	17,413.60	17,875.60	18,571.10	19,231.80	19,831.30	20,414.00	20,985.50
10. Administración pública y defensa	25,477.50	26,868.50	28,651.50	30,489.40	30,821.20	31,932.40	33,150.80
11. Servicios privados	10,725.60	11,294.00	11,812.00	12,321.70	13,899.00	15,180.30	16,125.10
(-)SIFMI	5,069.50	5,917.80	6,702.60	7,118.30	7,647.40	7,968.60	8,491.80
(+)Impuestos netos de subvenciones a los productos	12,834.10	13,571.70	14,465.20	14,286.40	13,775.30	14,578.10	15,507.10

p/Cifras preliminares e/Cifras estimadas. SIFMI: servicios de intermediación financiera medidos indirectamente.

FUENTE: BANGUAT

a/ La discrepancia entre el total y la suma de los componentes se debe a la diferencia por no actividad de índices encadenados

**Producto Interno Bruto (Años 2001 – 2011)**  
**(Millones de Quetzales y Variación Porcentual)**

Año	PIB			
	A precios de 2001		A precios de cada año	
	Valores	Var. %	Valores	Var. %
2001	146,977.80	2.4	146,977.80	10.2
2002	152,660.90	3.9	162,506.80	10.6
2003	156,524.50	2.5	174,044.10	7.1
2004	161,458.20	3.2	190,440.10	9.4
2005	166,722.00	3.3	207,728.90	9.1
2006	175,691.30	5.4	229,836.10	10.6
2007	186,766.90	6.3	261,760.10	13.9
2008	192,894.90	3.3	295,871.50	13
2009 p/	193,950.60	0.5	307,552.30	3.9
2010 p/	199,348.30	2.8	331,870.50	7.9
2011 e/	206,895.80	3.8	365,112.10	10

p/Cifras preliminares e/Cifras estimadas. SIFMI: servicios de intermediación financiera medidos indirectamente. FUENTE: BANGUAT

a/ La discrepancia entre el total y la suma de los componentes se debe a la diferencia por no actividad de índices encadenados



**Promedio Mensual del Tipo de Cambio (venta) por US\$ en Centroamérica y México, año 2011.**

<b>Mes</b>	<b>País</b>	<b>Guatemala (Quetzal)</b>	<b>El Salvador (Colón)</b>	<b>Honduras (Lempira)</b>	<b>Nicaragua (Córdoba Oro)</b>	<b>Costa Rica (Colón)</b>	<b>México (Peso)</b>
Enero		7.96	8.75	19.03	21.93	511.68	12.11
Febrero		7.81	8.75	19.03	22.01	507.41	12.07
Marzo		7.71	8.75	19.03	22.10	505.65	12.01
Abril		7.62	8.75	19.03	22.19	505.10	11.72
Mayo		7.64	8.75	19.03	22.28	508.45	11.66
Junio		7.79	8.75	19.03	22.37	511.26	11.80
Julio		7.76	8.75	18.98	22.47	510.51	11.68
Agosto		7.82	8.75	18.85	22.55	510.78	12.20
Septiembre		7.85	8.75	18.92	22.65	516.19	12.97
Octubre		7.86	8.75	18.99	22.74	520.49	13.49
Noviembre		7.81	8.75	18.99	22.83	514.01	13.65
Diciembre		7.80	8.75	19.01	22.92	510.96	13.75

1/ Datos con base en información del Banco de Guatemala

# **MÁRGENES DE INTERMEDIACIÓN**

**Promedio Mensual en los Márgenes de Intermediación, Intermediario\*/Acopiador  
(Quintal) durante el año 2011. Depósitos "21 calle", Guatemala**

GRANOS BASICOS												
Producto	E	F	M	A	M	J	J	A	S	O	N	D
Frijol Blanco (Norte)	-	-	10.80%	9.80%	7.73%	-	-	-	-	-	-	-
Frijol Blanco (Oriente)	12.02%	1.23%	-	-	-	-	-	9.70%	9.32%	7.37%	12.78%	8.57%
Frijol Negro (Norte)	9.15%	10.19%	9.12%	9.56%	9.96%	9.93%	7.77%	4.08%	9.91%	12.77%	10.33%	-
Frijol Negro (Oriente)	6.30%	1.57%	-	-	13.44%	7.65%	6.80%	8.47%	10.15%	11.12%	12.63%	9.42%
Frijol Rojo (Norte)	-	8.56%	8.63%	9.55%	10.24%	-	-	-	-	-	-	-
Frijol Rojo (Oriente)	8.33%	-	-	-	-	-	18.27%	8.34%	10.02%	11.88%	10.97%	13.29%
Maíz Amarillo (Norte)	10.15%	5.92%	12.37%	11.08%	11.61%	5.47%	10.29%	9.87%	17.89%	27.85%	16.60%	22.33%
Maíz Amarillo (Oriente)	-	-	-	-	-	-	5.00%	7.00%	-	-	-	4.17%
Maíz Amarillo (Sur)	-	-	-	-	-	-	-	-	13.33%	-	-	-
Maíz Blanco (Norte)	11.06%	13.64%	15.26%	14.74%	11.82%	6.19%	8.00%	7.72%	13.41%	30.99%	24.03%	29.07%
Maíz Blanco (Oriente)	7.99%	9.74%	12.09%	11.02%	7.10%	28.59%	6.91%	6.69%	5.26%	-	12.50%	10.77%
Maíz Blanco (Sur)	-	-	19.29%	-	-	14.64%	12.84%	10.79%	10.12%	22.06%	-	-
Sorgo Blanco (Oriente)	13.13%	10.86%	8.85%	6.16%	7.88%	8.44%	7.32%	5.55%	6.05%	8.70%	4.96%	19.94%

\*Intermediario = Transportista

**Promedio Mensual en los Márgenes de Intermediación, Mayorista/Intermediario\*  
(Quintal) durante el año 2011, Depósitos "21 Calle", Guatemala.**

GRANOS BASICOS												
Producto	E	F	M	A	M	J	J	A	S	O	N	D
Arroz Oro 80-20	4.68%	6.00%	3.89%	5.22%	6.91%	7.09%	6.74%	6.06%	7.18%	7.53%	6.37%	6.29%
Arroz Oro 90-10	4.83%	3.67%	3.54%	3.68%	6.40%	7.06%	6.80%	5.47%	6.09%	5.45%	4.99%	5.12%
Frijol Blanco De Primera (Norte)	-	-	10.77%	11.20%	9.70%	8.09%	7.51%	-	-	-	-	-
Frijol Blanco De Primera (Oriente)	11.04%	10.21%	8.91%	12.46%	12.50%	5.18%	8.94%	9.00%	8.77%	16.70%	16.15%	11.64%
Frijol Negro De Primera (Norte)	5.81%	10.17%	13.86%	17.03%	13.67%	10.04%	11.01%	16.38%	14.22%	12.29%	10.70%	-
Frijol Negro De Primera (Oriente)	6.33%	6.99%	12.81%	14.87%	12.64%	10.16%	10.46%	15.23%	14.92%	12.62%	8.54%	14.17%
Frijol Rojo De Primera (Norte)	-	10.85%	7.85%	10.54%	9.36%	9.05%	-	-	-	-	-	-
Frijol Rojo De Primera (Oriente)	13.46%	8.84%	-	-	-	-	8.60%	16.84%	23.82%	8.54%	21.42%	16.45%
Maíz Amarillo De Primera (Norte)	10.11%	15.18%	12.88%	9.49%	7.72%	11.05%	5.14%	8.26%	16.78%	17.72%	26.91%	22.62%
Maíz Amarillo De Primera (Oriente)	-	-	-	-	-	-	9.52%	6.07%	-	-	-	-
Maíz Blanco De Primera (Norte)	4.80%	3.92%	6.70%	5.69%	6.37%	7.38%	6.21%	5.88%	10.98%	16.71%	18.54%	7.77%
Maíz Blanco De Primera (Oriente)	4.59%	6.59%	7.06%	6.64%	6.39%	2.55%	6.61%	4.95%	6.67%	-	14.58%	4.50%
Maíz Blanco De Primera (Sur)	-	-	-	-	-	-	-	7.30%	12.13%	13.22%	-	-
Sorgo Blanco De Primera (Oriente)	13.65%	10.24%	6.96%	11.88%	8.56%	6.45%	6.30%	7.46%	8.22%	4.00%	16.12%	33.00%

\*Intermediario = Transportista

**Promedio Mensual en los Márgenes de Intermediación, Consumidor/Mayorista  
(Quintal) durante el año 2011, Mercado "La Terminal", Guatemala.**

GRANOS BÁSICOS												
Producto	E	F	M	A	M	J	J	A	S	O	N	D
Arroz Oro 80-20	26.80%	26.44%	39.61%	38.20%	40.69%	40.35%	41.97%	41.48%	42.86%	42.73%	42.48%	42.70%
Arroz Oro 90-10	31.58%	32.43%	37.12%	42.79%	45.16%	45.16%	45.16%	45.48%	47.54%	47.54%	47.54%	46.94%
Frijol Blanco De Primera	27.11%	16.54%	14.29%	15.76%	18.96%	23.31%	21.43%	17.53%	16.36%	23.79%	35.02%	45.63%
Frijol Blanco De Segunda	27.27%	-	-	-	-	-	-	-	-	17.88%	36.36%	41.87%
Frijol Negro De Primera	19.66%	23.46%	32.72%	37.83%	34.64%	34.72%	32.01%	35.47%	32.96%	31.05%	31.06%	35.14%
Frijol Negro De Segunda	-	-	-	-	-	-	-	-	31.58%	25.87%	23.03%	26.09%
Frijol Rojo De Primera	11.88%	15.81%	13.33%	14.61%	13.83%	17.72%	13.39%	20.19%	35.31%	45.45%	45.79%	53.64%
Frijol Rojo De Segunda	12.66%	13.59%	13.55%	12.78%	12.64%		11.50%	32.45%		46.97%	46.74%	49.99%
Maíz Amarillo De Primera	17.07%	12.69%	17.19%	16.32%	12.10%	8.90%	12.31%	14.51%	19.72%	32.51%	33.86%	37.34%
Maíz Amarillo De Segunda	11.11%	10.34%	-	-	-	-	-	-	-	-	-	-
Maíz Blanco De Primera	9.62%	9.39%	12.27%	15.53%	15.46%	5.76%	14.83%	16.85%	27.56%	23.92%	32.91%	27.19%
Maíz Blanco De Segunda	10.53%	7.46%	3.27%	-	-	2.44%	-	16.42%	26.42%	15.59%	28.33%	22.67%
Sorgo De Primera	36.86%	33.27%	30.42%	17.65%	16.71%	13.15%	17.51%	18.15%	13.66%	12.28%	10.99%	48.70%

**Promedio Mensual en los Márgenes de Intermediación Consumidor/Mayorista durante el año 2011, Mercado "La Terminal", Guatemala.**

FRUTAS Y HORTALIZAS													
PRODUCTO	UNIDAD	E	F	M	A	M	J	J	A	S	O	N	D
Aguacate Criollo Grande	Unidad	68.25%	66.67%	68.83%	66.67%	36.36%	33.76%	29.52%	30.84%	28.71%	42.86%	50.64%	54.00%
Aguacate Hass Mediano Importado	Unidad	34.75%	38.67%	44.80%	51.90%	60.00%	58.94%	59.84%	41.77%	36.84%	50.50%	44.00%	50.00%
Aguacate Hass Mediano Nacional	Unidad	60.61%	61.66%	64.10%	73.91%	84.62%	59.84%	55.17%	40.94%	38.46%	46.81%	38.46%	44.19%
Apio Mediano de Primera	Unidad	143.75%	130.36%	95.00%	115.22%	88.71%	146.27%	112.50%	105.59%	80.56%	70.89%	86.05%	136.84%
Arveja China Revuelta de Primera	Libra	60.00%	53.04%	53.04%	92.94%	88.00%	60.00%	70.59%	75.38%	50.00%	54.64%	50.00%	-
Arveja Dulce (Con Vaina) de Primera	Libra	-	69.01%	67.74%	83.49%	86.41%	104.76%	44.93%	42.86%	42.86%	-	-	-
Banano De Exportacion De Primera	Docena	36.84%	27.27%	30.94%	40.00%	40.00%	40.00%	37.70%	27.27%	26.39%	21.24%	40.00%	40.00%
Banano Maduro Criollo Mediano de Primera	Docena	-35.63%	-35.63%	-35.63%	-29.20%	-35.18%	-35.63%	-33.36%	-35.63%	-36.66%	-38.80%	-35.18%	-35.63%
Brócoli Mediano de Primera	Unidad	63.85%	39.92%	45.26%	43.48%	44.44%	63.28%	53.91%	60.25%	47.63%	52.59%	110.00%	90.43%
Cebolla Blanca Con Tallo Mediana de Primera	Manojo 10 U.	53.49%	81.82%	145.19%	103.49%	144.44%	54.95%	44.24%	47.37%	50.19%	27.98%	59.23%	48.58%
Cebolla Seca Amarilla Importada Mediano 1a	Libra	-	-	-	-	-	-	-	-	42.86%	-	20.00%	35.34%
Cebolla Seca Amarilla Mediana Nacional 1a	Libra	-	-	-	-	-	55.17%	58.85%	56.59%	48.98%	57.89%	-	-
Cebolla Seca Blanca Mediana Importada	Libra	27.35%	31.15%	-	-	42.86%	35.42%	21.70%	22.38%	20.79%	23.08%	25.96%	24.21%
Cebolla Seca Blanca Mediana Nacional	Libra	36.36%	39.22%	47.06%	56.40%	39.00%	31.72%	23.66%	-	-	25.00%	-	-
Chile Jalapeño Grande De Primera	Libra	58.88%	67.44%	72.06%	33.95%	46.44%	30.52%	31.21%	29.92%	44.90%	27.29%	22.65%	22.49%
Chile Jalapeño Mediano De Primera	Libra	80.00%	78.14%	70.18%	43.44%	63.28%	26.00%	34.14%	34.53%	57.54%	32.80%	27.50%	19.60%
Chile Pimiento Grande De Primera	Unidad	165.00%	172.18%	113.83%	83.76%	41.67%	34.24%	37.91%	35.32%	53.56%	76.95%	65.63%	38.48%
Chile Pimiento Mediano De Primera	Unidad	204.05%	205.56%	155.00%	138.46%	73.13%	52.15%	57.50%	61.77%	82.17%	113.33%	52.39%	58.03%
Chile Serrano De Primera	Libra	21.43%	50.00%	40.85%	26.98%	-	50.00%	40.00%	-	49.21%	52.78%	-	-
Coliflor Mediana	Unidad	144.19%	146.09%	85.42%	130.56%	96.15%	87.97%	110.00%	123.52%	125.18%	102.06%	100.00%	92.86%
Durazno Blanco Mediano	Docena	-	-	-	9.15%	29.89%	63.73%	83.26%	83.26%	55.64%	-	-	-
Ejote De Primera	Libra	64.24%	49.05%	24.61%	42.41%	46.94%	39.02%	57.14%	50.77%	53.85%	27.68%	20.96%	11.06%
Ejote Frances De Primera	Libra	64.84%	45.45%	28.67%	44.38%	44.93%	166.67%	73.33%	70.68%	60.18%	-	-	-
Fresa Mediana De Primera	Libra	-	-	-	-	-	-	11.11%	20.00%	20.00%	-	-	16.67%

**Promedio Mensual en los Márgenes de Intermediación Consumidor/Mayorista durante el año 2011, Mercado "La Terminal", Guatemala.**

FRUTAS Y HORTALIZAS													
Producto	Unidad	E	F	M	A	M	J	J	A	S	O	N	D
Guicoy Sazón Mediano	Unidad	17.83%	22.26%	42.56%	29.69%	14.31%	24.18%	25.44%	24.91%	44.63%	41.00%	32.35%	25.95%
Guisquil Mediano	Mano (5 U.)	22.64%	37.12%	46.81%	73.11%	73.33%	27.08%	55.40%	59.66%	58.39%	42.86%	43.63%	42.86%
Jocote De Corona Grande De Primera	Mano (5 U.)	-	-	-	-	-	-	-	-	60.00%	66.67%	-	-
Jocote De Corona Mediano De Primera	Mano (5 U.)	-	-	-	-	-	-	-	-	50.00%	50.00%	-	-
Lechuga Repollada Mediana De Primera	Unidad	164.00%	107.69%	57.89%	56.09%	48.82%	49.71%	82.02%	128.31%	96.23%	72.92%	63.33%	34.12%
Limón Criollo Mediano De Primera	Mano (5 U.)	92.74%	69.43%	50.92%	68.37%	72.70%	91.11%	78.57%	100.00%	81.54%	14.38%	95.63%	96.63%
Limón Persa Mediano De Primera	Mano (5 U.)	97.13%	74.73%	62.79%	86.62%	124.95%	102.28%	99.19%	100.00%	71.64%	28.15%	78.52%	68.07%
Loroco De Primera	Libra	-	-	-	-	-	39.29%	15.65%	20.19%	30.71%	48.11%	-	-
Mandarina Criolla Mediana De Primera Nac	Mano (5 U.)	105.92%	87.84%	43.33%	50.00%	-	-	-	-	60.00%	60.00%	-	-
Mandarina Mexicana Mediana De Primera	Mano (5 U.)	109.79%	89.81%	113.82%	150.00%	-	-	-	-	-	-	-	-
Mango Pashte O Pita Mediano De Primera	Unidad	-	36.83%	34.72%	25.00%	57.34%	98.11%	86.92%	81.82%	-	-	-	-
Mango Tommy Atkins Mediano De Primera	Unidad	-	41.57%	32.78%	14.58%	26.30%	27.74%	42.86%	50.00%	-	-	-	-
Manzana Del Prado Mediana De Primera	Libra	-	-	-	-	-	-	20.15%	14.55%	17.54%	-	-	-
Manzana Juarez Mediana	Libra	-	-	-	-	-	-	-	-	12.50%	-	-	-
Manzana Red Delicious	Libra	-	-	-	-	-	-	-	-	30.43%	23.00%	10.82%	8.70%
Manzana Winter Mediana De Primera	Libra	-	-	-	-	-	-	26.51%	19.45%	15.91%	-	-	-
Melocotón Mediano De Primera	Docena	-	-	-	23.61%	19.54%	36.90%	51.77%	47.67%	19.92%	-	-	-
Melón Cantaloupe Mediano De Primera	Unidad	20.00%	19.78%	25.00%	25.00%	25.00%	25.00%	23.08%	17.28%	15.71%	15.09%	19.00%	33.33%
Naranja Piña (Azucarona)	Mano (5 U.)	47.12%	94.79%	118.62%	100.00%	58.18%	65.77%	126.83%	98.15%	116.00%	89.33%	122.63%	100.00%
Naranja Valencia Mediana De Primera	Mano (5 U.)	56.49%	61.54%	93.18%	100.00%	62.60%	67.20%	65.87%	47.56%	53.23%	40.00%	40.32%	50.00%
Papa Larga Lavada Grande	Libra	-	-	-	32.84%	30.18%	27.56%	35.92%	42.86%	50.25%	41.92%	-	44.00%
Papa Loman Lavada Grande De Primera	Libra	14.35%	18.62%	20.69%	16.72%	17.32%	13.53%	20.55%	24.18%	30.35%	42.22%	42.86%	45.28%

1



**Promedio Mensual en los Márgenes de Intermediación Consumidor/Mayorista durante el año 2011, Mercado "La Terminal", Guatemala.**

FRUTAS Y HORTALIZAS													
Producto	Unidad	E	F	M	A	M	J	J	A	S	O	N	D
Papa Loman Lavada Mediana	Libra	14.68%	22.16%	17.98%	19.92%	26.28%	18.70%	39.13%	45.15%	41.55%	59.18%	53.85%	53.23%
Papa Loman Lavada Pequeña	Libra	27.08%	36.26%	49.12%	31.89%	46.69%	47.68%	62.42%	54.26%	79.10%	68.67%	100.00%	96.08%
Papa Redonda Lavada Grande	Libra	-	-	-	29.03%	28.99%	25.26%	-	-	-	-	-	-
Papa Redonda Sin Lavar Grande	Libra	20.00%	-	12.24%	29.63%	29.63%	25.59%	35.93%	-	-	-	-	-
Papaya Criolla Mediana	Unidad	11.73%	18.18%	16.67%	15.61%	16.13%	16.96%	10.79%	10.69%	13.62%	16.59%	7.86%	7.42%
Pepino Mediano De Primera	Unidad	123.40%	95.40%	71.76%	59.21%	66.67%	79.49%	63.46%	72.76%	43.60%	25.98%	48.19%	57.28%
Piña Mediana De Primera	Unidad	23.62%	25.00%	25.00%	25.00%	18.75%	15.91%	16.67%	17.53%	22.81%	30.07%	18.60%	24.10%
Pitahaya Mediana De Primera	Unidad	-	-	-	-	20.00%	18.25%	18.95%	15.58%	20.22%	-	-	-
Plátano Maduro Grande De Primera	Docena	23.04%	20.11%	19.61%	18.01%	17.69%	21.64%	24.95%	25.54%	13.99%	5.50%	1.72%	2.52%
Plátano Maduro Mediano De Primera	Docena	19.52%	22.69%	22.91%	21.16%	19.67%	16.81%	22.64%	21.05%	9.86%	7.31%	4.64%	6.02%
Rábano	Manojo 10 U.	27.76%	48.15%	44.89%	36.19%	25.81%	37.40%	37.66%	31.37%	21.35%	25.00%	33.33%	40.63%
Rambutan Mediano De Primera	Mano (5 U.)	-	-	-	-	42.86%	59.42%	100.00%	77.27%	55.97%	67.74%	59.80%	38.96%
Remolacha	Docena	65.36%	123.40%	129.02%	124.62%	160.00%	166.67%	156.00%	140.00%	190.23%	97.65%	140.00%	140.00%
Repollo Blanco Mediano	Unidad	65.00%	200.00%	150.00%	158.33%	86.73%	63.13%	99.55%	112.55%	143.75%	79.55%	110.00%	56.72%
Sandía Redonda Mediana	Unidad	14.19%	10.00%	11.43%	21.74%	22.22%	20.45%	18.80%	14.98%	19.76%	24.73%	8.21%	7.51%
Tomate Industrial Grande De Primera	Libra	66.67%	84.78%	78.08%	72.92%	53.18%	37.81%	36.65%	28.31%	42.15%	40.53%	31.47%	29.90%
Tomate Industrial Mediano De Primera	Libra	64.06%	75.68%	70.38%	84.78%	61.65%	36.65%	38.79%	29.39%	40.97%	46.76%	38.02%	31.78%
Tomate Manzano Mediano En Bandeja	Bandeja 6 U.	124.32%	85.15%	134.48%	90.65%	96.62%	86.24%	46.75%	53.42%	59.83%	58.14%	70.00%	70.00%
Yuca Entera Mediana De Primera	Unidad	-	-	24.14%	-	-	29.71%	38.34%	30.73%	28.14%	23.53%	30.77%	33.33%
Zanahoria Mediana De Primera	Docena	72.44%	100.00%	104.44%	100.00%	80.87%	112.22%	135.86%	126.31%	140.00%	121.41%	220.83%	160.00%
Zapote Mediano De Primera	Unidad	-	20.00%	24.30%	25.00%	14.94%	16.67%	16.47%	20.54%	21.46%	111.69%	70.00%	66.67%

**Promedio Mensual en los Márgenes de Intermediación Consumidor/Mayorista durante el año 2011. Mercado "La Terminal", Guatemala.**

PRODUCTOS PECUARIOS													
Producto	Unidad	E	F	M	A	M	J	J	A	S	O	N	D
Crema Pura	Litro	11.54%	11.54%	11.54%	11.54%	11.54%	11.54%	11.54%	11.54%	11.54%	11.01%	10.71%	10.71%
Cuadril De Pollo	Libra	11.76%	11.76%	11.76%	11.76%	11.76%	11.76%	11.51%	11.43%	11.43%	11.23%	11.11%	11.11%
Huevo Blanco Extra	Docena	9.92%	13.50%	16.16%	23.08%	25.00%	19.82%	12.50%	11.29%	9.72%	14.98%	16.44%	14.29%
Huevo Blanco Grande	Docena	9.52%	12.26%	14.98%	26.10%	29.00%	23.25%	15.18%	13.79%	12.08%	13.29%	14.12%	11.86%
Huevo Blanco Mediano	Docena	10.00%	12.92%	15.81%	25.93%	28.13%	22.19%	13.89%	12.50%	10.74%	14.55%	18.12%	14.55%
Huevo Blanco Pequeño	Docena	8.62%	11.55%	14.50%	24.48%	27.17%	21.03%	12.50%	11.11%	9.31%	12.47%	15.46%	12.50%
Huevo Rosado Grande	Docena	9.52%	12.26%	14.98%	26.10%	27.33%	23.25%	15.18%	13.79%	12.08%	13.29%	16.81%	11.86%
Muslos De Pollo	Libra	14.71%	14.71%	14.71%	14.71%	14.71%	14.71%	12.23%	11.43%	11.43%	11.23%	11.11%	11.11%
Pechuga De Pollo	Libra	8.33%	8.33%	8.33%	8.33%	8.33%	8.33%	6.67%	6.12%	6.12%	6.05%	6.00%	6.00%
Pechuga De Pollo Con Ala	Libra	4.35%	4.35%	4.35%	4.35%	4.35%	4.35%	4.28%	4.26%	4.26%	4.20%	4.17%	4.17%
Pollo Entero (Sin Menudos)	Libra	4.35%	4.35%	4.35%	4.35%	4.35%	4.35%	4.28%	4.26%	4.26%	4.20%	4.17%	4.17%
Pollo Importado (Piezas)	Libra	28.30%	28.30%	28.30%	25.51%	25.00%	25.00%	27.27%	28.00%	28.00%	29.76%	30.77%	30.77%
Queso Fresco	Libra	16.67%	15.69%	15.38%	15.38%	15.38%	15.38%	15.38%	15.38%	15.38%	17.37%	18.52%	18.52%

**ANEXOS**

**GRÁFICOS DEL COMPORTAMIENTO DE LOS  
PRECIOS DE LOS PRINCIPALES PRODUCTOS  
AGROPECUARIOS  
ENERO 1999 A DICIEMBRE 2011**

**Comportamiento de los Precios al Mayorista Enero 1999 a Diciembre 2011 Mercado "La Terminal" Guatemala**

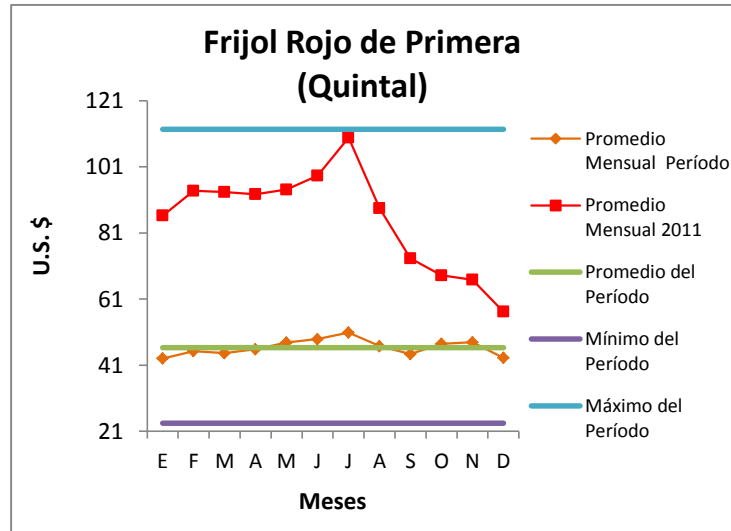
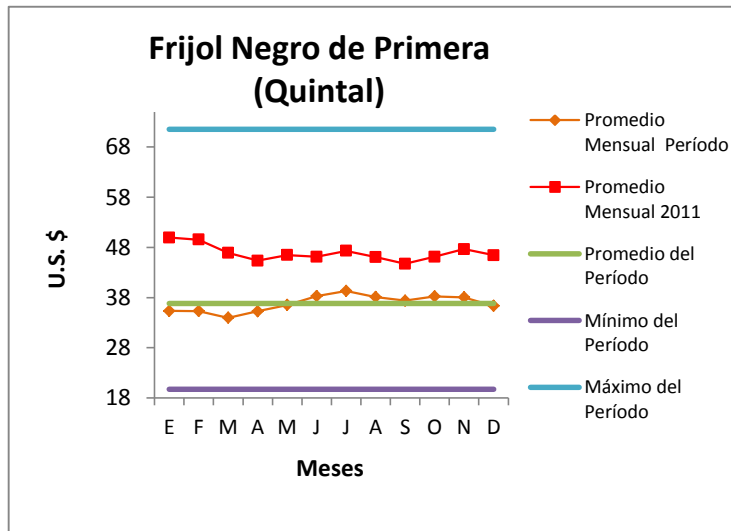
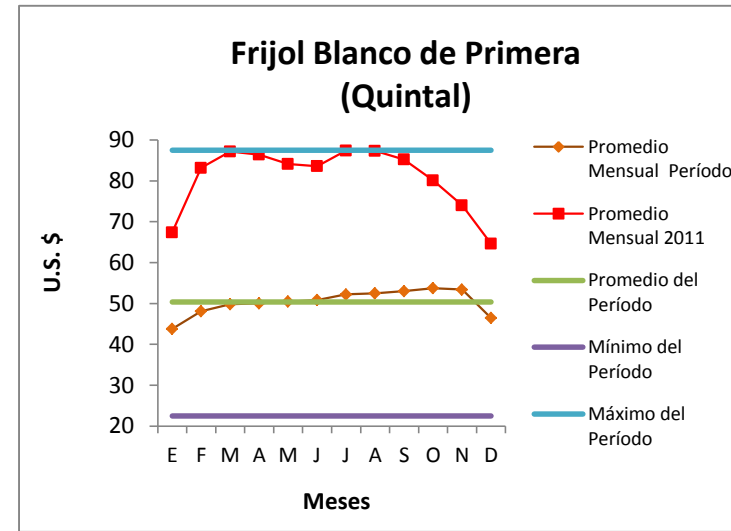
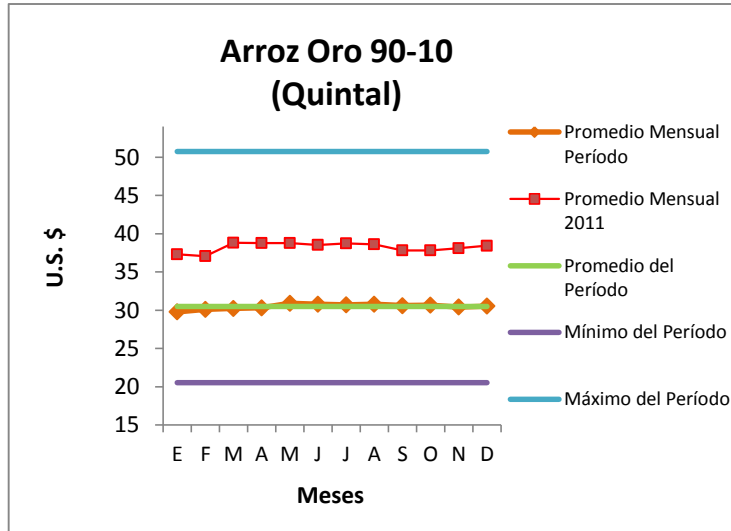

**Comportamiento de los Precios al Mayorista Enero 1999 a Diciembre 2011 Mercado "La Terminal" Guatemala**

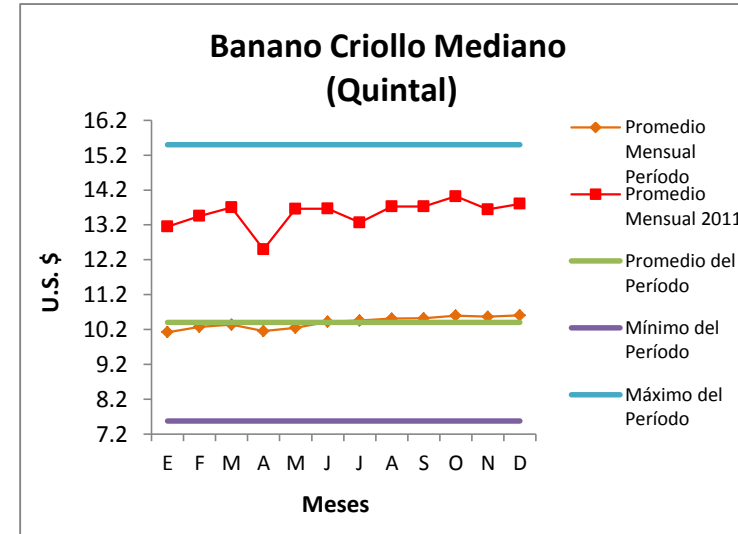
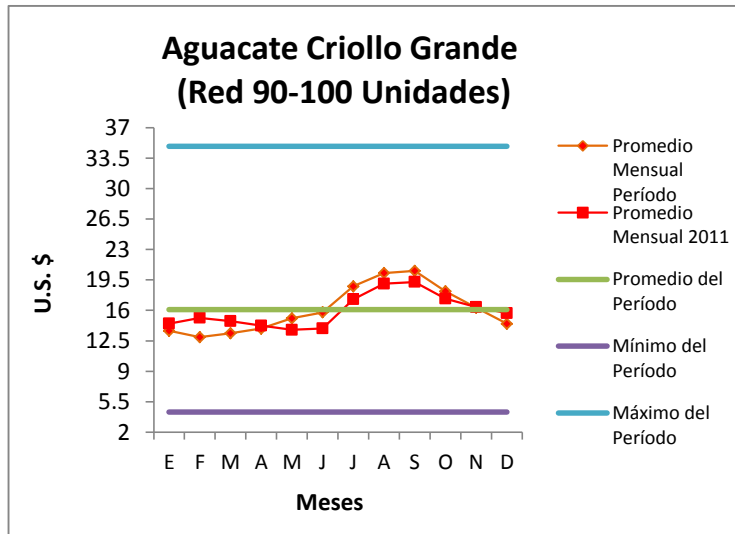
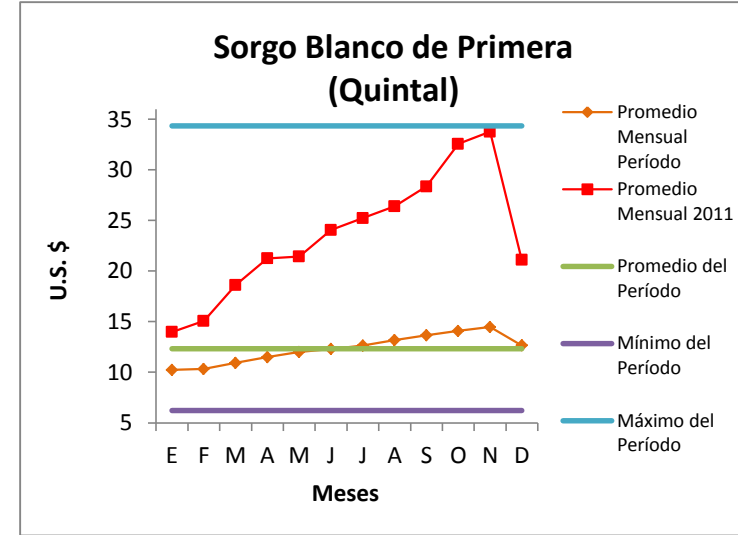
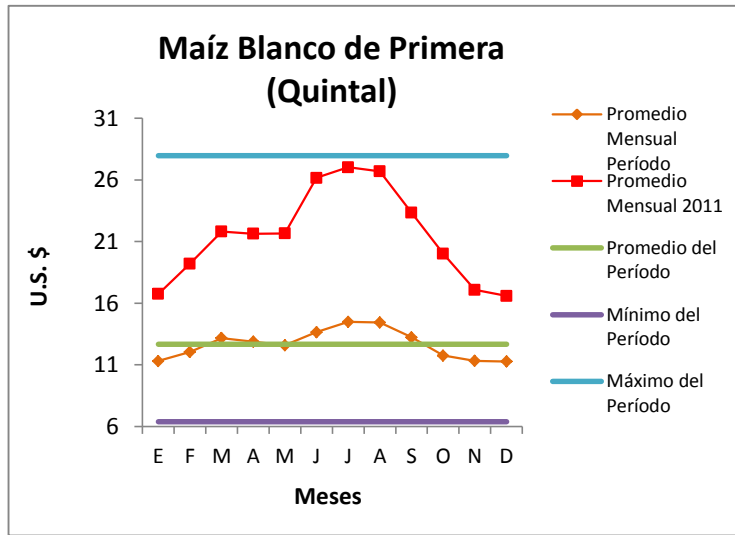

**Comportamiento de los Precios al Mayorista Enero 1999 a Diciembre 2011 Mercado "La Terminal" Guatemala**

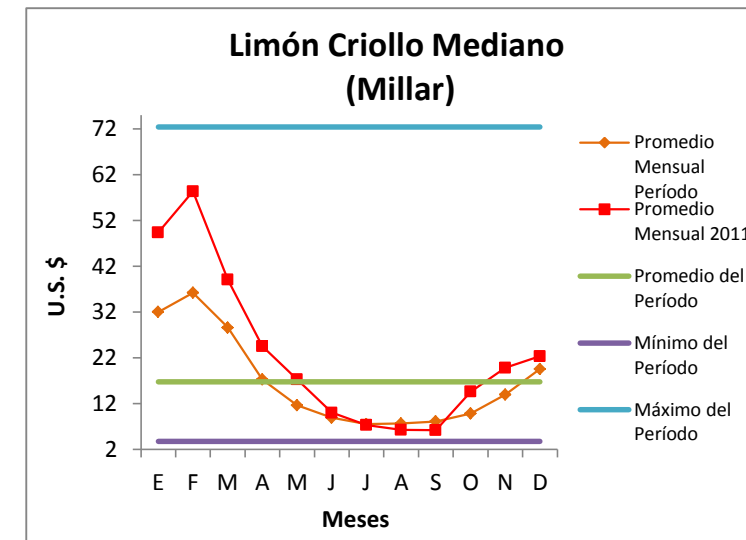
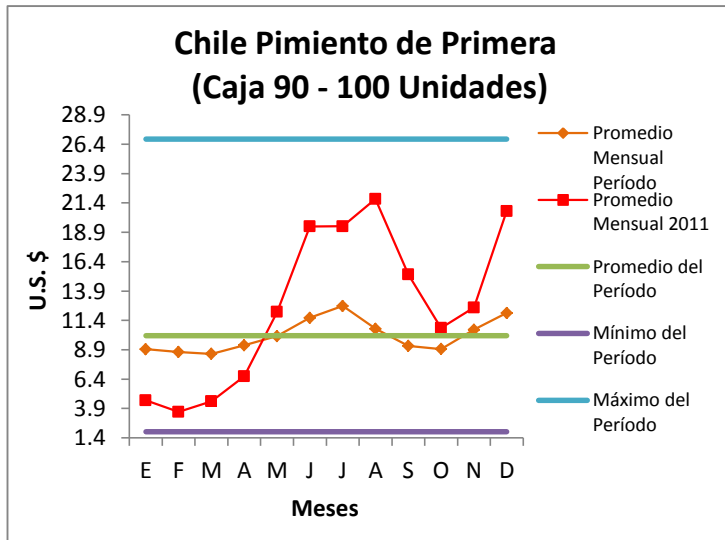
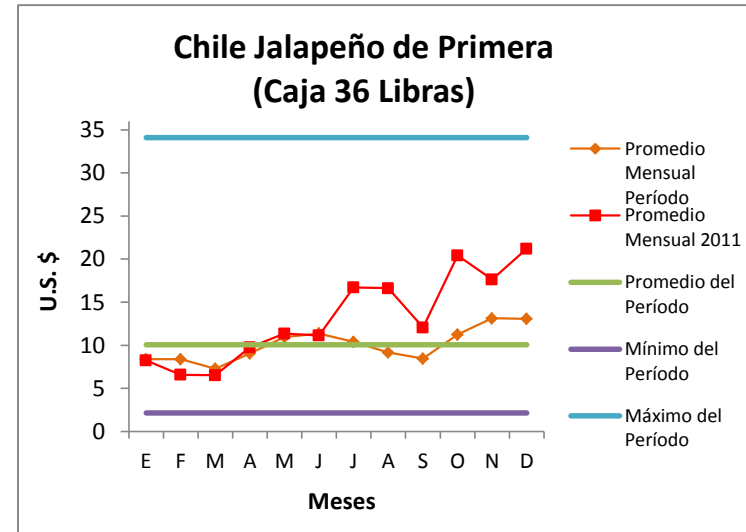
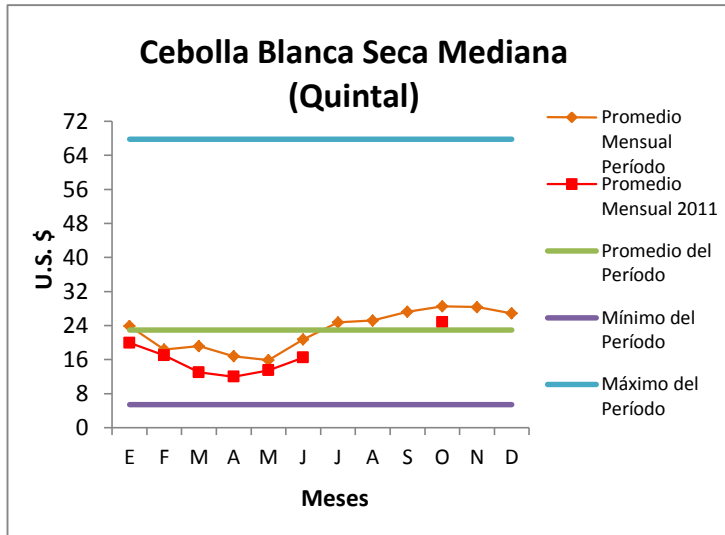

**Comportamiento de los Precios al Mayorista Enero 1999 a Diciembre 2011 Mercado "La Terminal" Guatemala**

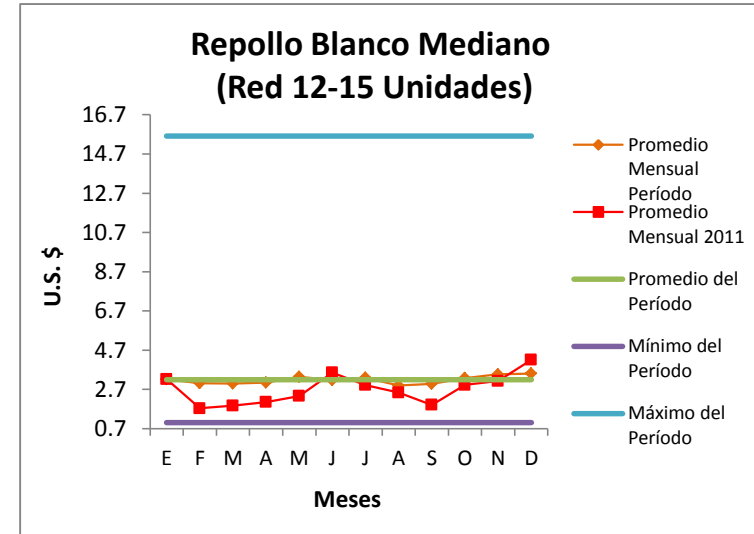
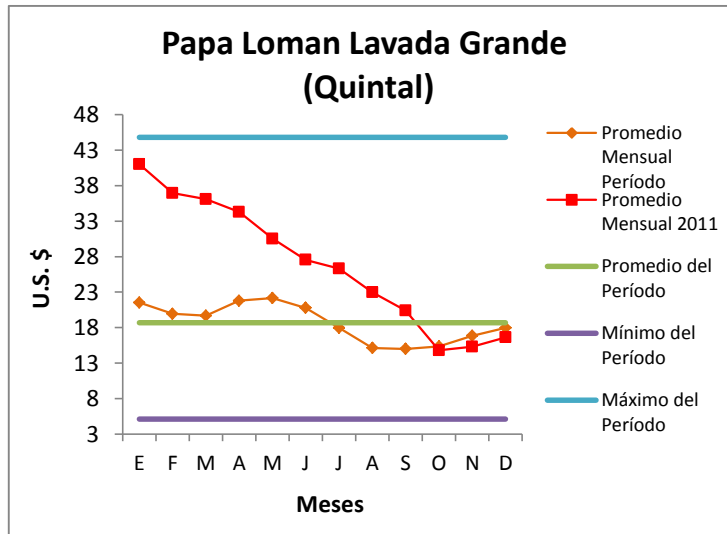
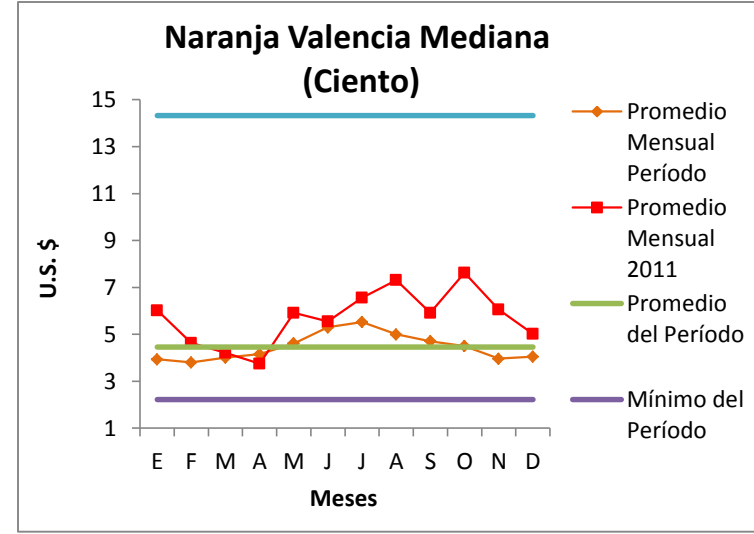
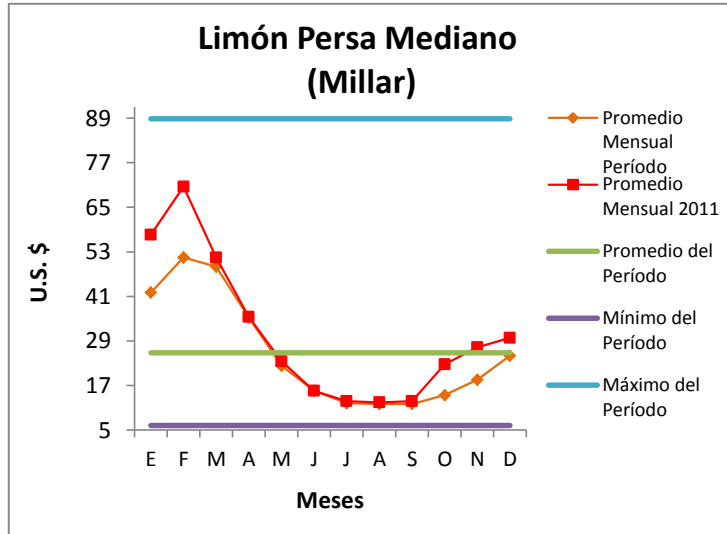



**Comportamiento de los Precios al Mayorista Enero 1999 a Diciembre 2011 Mercado "La Terminal" Guatemala**

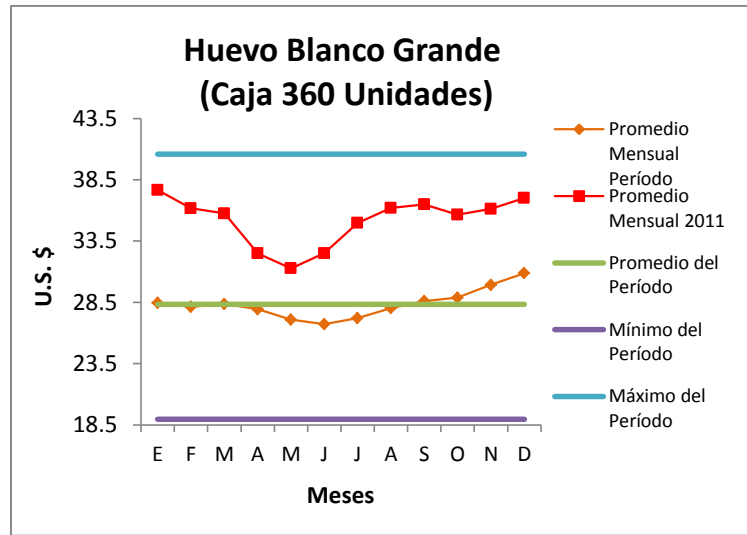
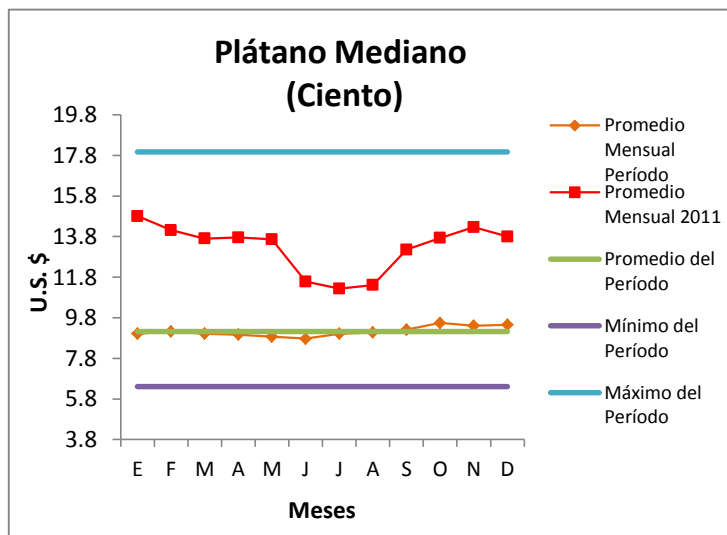
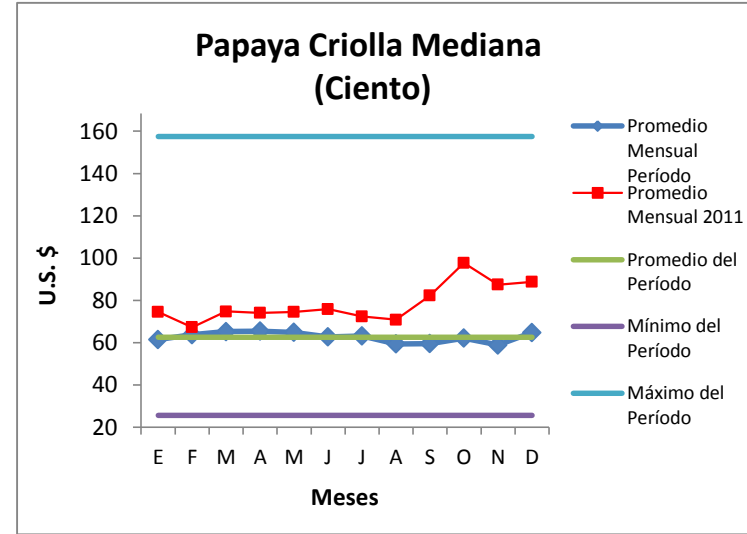
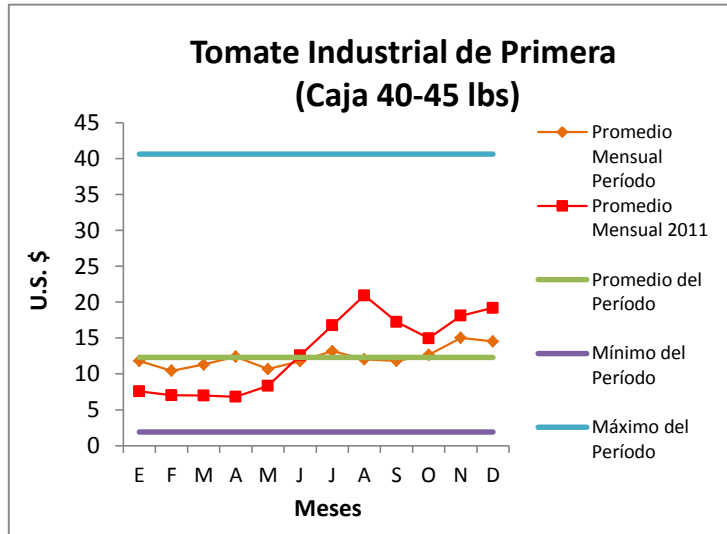



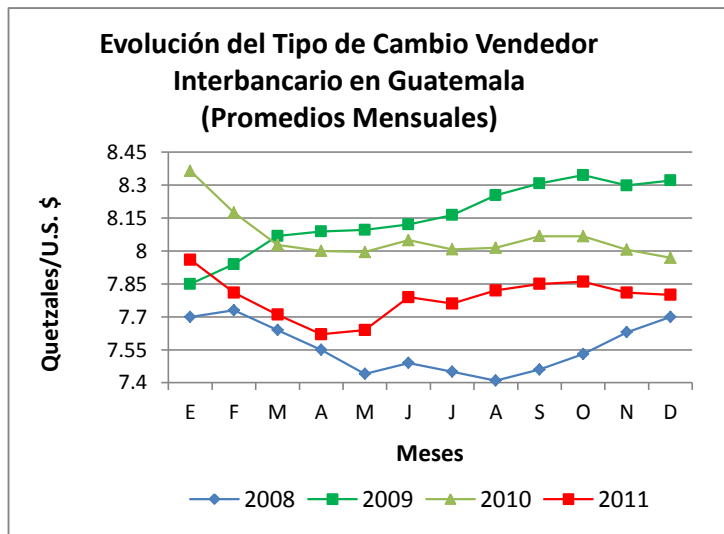
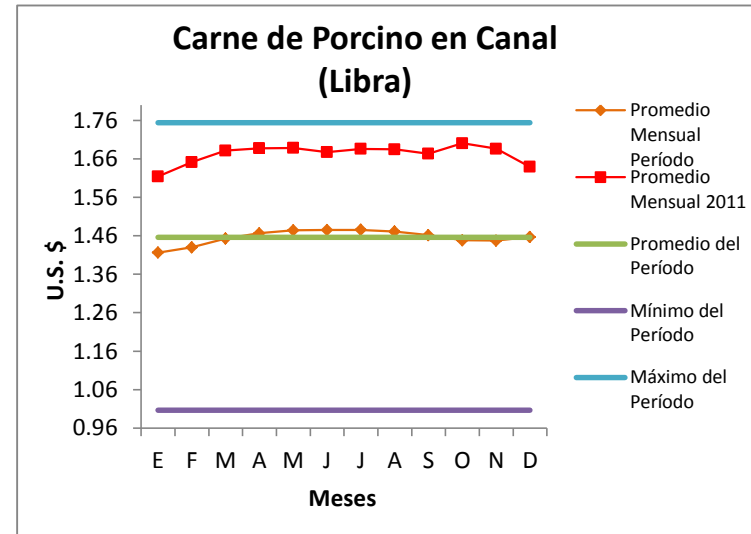
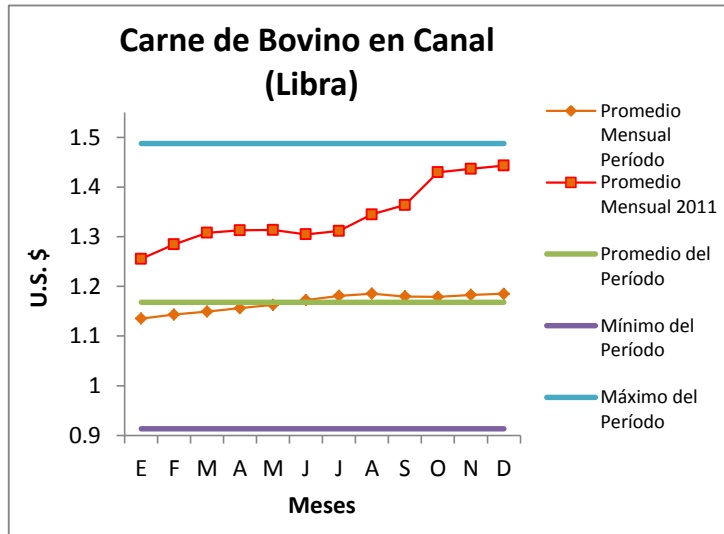

### Comportamiento de los Precios al Mayorista Enero 1999 a Diciembre 2011 Mercado "La Terminal" Guatemala







# **CARACTERIZACIÓN DE LOS PRODUCTOS INVESTIGADOS**





## Principales Características de los Productos Investigados en los Mercados de Guatemala

GRANOS BASICOS						
ARROZ ORO ( <i>Oryza sativa</i> )						
	Denominación en el Mercado	Factores de Calidad del Grano (%)				
		Humedad	Grano quebrado	Impurezas	Grano dañado	Grano yesoso
	Primera (90-10)	12	< 10	< 2	<3 < 5	< 3
	Segunda (80-20)	12	20 - 10	2	5	3 - 10
	Tercera	12	> 20	> 2	> 5	> 10
Presentación en el Mercado	Mayorista			Quintal		
	Consumidor			Libra		
FRIJOL ( <i>Phaseolus vulgaris</i> )						
	Denominación en el Mercado	Factores de Calidad del Grano (%)				
		Humedad	Grano quebrado	Impurezas		
	Primera	14 - 10	0 - 1	0 - 1		
	Segunda	14 - 16	1 - 3	1 - 5		
	Presentación en el Mercado	Mayorista			Quintal	
	Consumidor			Libra		
MAIZ ( <i>Zea mays</i> )						
	Denominación en el Mercado	Factores de Calidad del Grano (%)				
		Humedad	Hongos	Grano quebrado	Impurezas	
	Primera	12 - 14	0 - 1	0 - 2	0 - 2	
	Segunda	14 - 16	1 - 3	2 - 4	2 - 5	
	Presentación en el Mercado	Mayorista			Quintal	
	Consumidor			Libra		
SORGO ( <i>Sorghum vulgare</i> )						
	Denominación en el Mercado	Factores de Calidad del Grano (%)				
		Humedad			Impurezas	
	Primera	12 - 14			< 2	
	Segunda	14 - 16			2 - 5	
	Presentación en el Mercado	Mayorista			Quintal	
	Consumidor			Libra		
HORTALIZAS						
AJO ( <i>Allium sativum</i> )						
	Denominación en el Mercado	Sección Longitudinal (cm)		Peso (gr)	Vida de Anaquel (días)	
	Mediano	2 - 3		40 - 70	Prolongada	
	Pequeño	< 2		35 - 40		
	Mezclado	---		---		
	Presentación en el Mercado	Mayorista			Mazo 20 Trenzas	
	Consumidor			Trenza 3 cabezas		





## Principales Características de los Productos Investigados en los Mercados de Guatemala

HORTALIZAS					
APIO ( <i>Apium graveolens</i> )					
	Denominación en el Mercado	Sección Longitudinal (cm)	Grueso del Tallo (cm)	Peso (gr)	Vida de Anaquel (días)
	Grande	39 - 42	5-6	171 - 233	1 - 2
	Mediano	35 - 39	3,5-5	133 - 171	
	Pequeño	32 - 35	< 3	70 - 133	
	Presentación en el Mercado	Mayorista		Docena	
	Consumidor		Unidad		
ARVEJA CHINA ( <i>Pisum sativum</i> variedad Macrocarpon )					
	Denominación en el Mercado	Sección Longitudinal (cm)	Peso (gr)	Vida de Anaquel (días)	
	Mezclado	8 - 10	---	2 - 4	
	Presentación en el Mercado	Mayorista		Quintal y Costal 40 libras	
	Consumidor		Libra		
ARVEJA DULCE ( <i>Pisum sativum</i> )					
	Denominación en el Mercado	Sección Longitudinal (cm)	Peso (gr)	Vida de Anaquel (días)	
	Mezclado	5 - 8	---	2 - 4	
	Presentación en el Mercado	Mayorista		Costal 40 libras	
	Consumidor		Libra		
BROCOLI ( <i>Brassica oleracea</i> variedad Italica )					
	Denominación en el Mercado	Sección Transversal (cm)	Sección Longitudinal (cm)	Peso (gr)	Vida de Anaquel (días)
	Grande	18 - 20	15 - 20	640 - 980	2 - 3
	Mediano	15 - 18	13 - 15	470 - 640	
	Pequeño	10 - 15	11 - 13	280 - 470	
	Presentación en el Mercado	Mayorista		Docena y Caja 20 a 24 unidades	
	Consumidor		Unidad		
CAMOTE ( <i>Ipomoea batatas</i> )					
	Denominación en el Mercado	Sección Transversal (cm)	Sección Longitudinal (cm)	Peso (gr)	Vida de Anaquel (días)
	Grande	8 - 7	18 - 22	347 - 486	5 - 8
	Mediano	6 - 7	14 - 18	249 - 347	
	Pequeño	5 - 6	11 - 13	115 - 249	
	Presentación en el Mercado	Mayorista		Quintal	
	Consumidor		Libra		





## Principales Características de los Productos Investigados en los Mercados de Guatemala

HORTALIZAS					
CEBOLLA CON TALLO ( <i>Allium cepa</i> )					
	Denominación en el Mercado	Sección Transversal (cm)	Sección Longitudinal (cm)	Peso (gr)	Vida de Anaquel (días)
	Grande	6 - 8	8 - 9	169 - 243	2 - 3
	Mediano	5 - 6	6 - 8	103 - 169	
	Pequeño	3 - 5	5 - 6	42 - 103	
	Presentación en el Mercado	Mayorista		Manojo 50 Unidades - ciento	
	Consumidor		Manojo 10 Unidades		
CEBOLLA SECA ( <i>Allium cepa</i> )					
	Denominación en el Mercado	Sección Transversal (cm)	Sección Longitudinal (cm)	Peso (gr)	Vida de Anaquel (días)
	Grande	8 - 10	7 - 8	130 - 200	Prolongado
	Mediano	6 - 8	5 - 7	85 - 130	
	Pequeño	4 - 6	4 - 5	35 - 85	
	Presentación en el Mercado	Mayorista		Quintal	
	Consumidor		Libra		
COLIFLOR ( <i>Brassica oleracea botrytis</i> )					
	Denominación en el Mercado	Sección Transversal (cm)		Peso (gr)	Vida de Anaquel (días)
	Grande	14 - 17		1,050 - 1,250	2 - 3
	Mediano	12 - 14		750 - 1,050	
	Pequeño	9 - 12		400 - 750	
	Presentación en el Mercado	Mayorista		Caja 12 a 15 unidades	
	Consumidor		Unidad		
CHILE JALAPENO ( <i>Capsicum spp.</i> )					
	Denominación en el Mercado	Sección Transversal (cm)	Sección Longitudinal (cm)	Peso (gr)	Vida de Anaquel (días)
	Grande	3 - 4	8 - 10	35 - 50	INICIAL (Verde) 3 - 4 días; INTERMEDIA (Verde-Rojizo) 2 - 3 días; AVANZADA (Rojo-Amarillo) 1 - 2 días
	Mediano	2 - 3	6 - 8	30 - 35	
	Tercera (Mezclado)	---	---	---	
	Presentación en el Mercado	Mayorista		Caja 36 libras, Quintal	
	Consumidor		Libra		
CHILE PIMIENTO ( <i>Capsicum annum</i> )					
	Denominación en el Mercado	Sección Transversal (cm)	Sección Longitudinal (cm)	Peso (gr)	Vida de Anaquel (días)
	Grande	5 - 6	10 - 14	60 - 95	INICIAL (Verde) 6 - 8 días; INTERMEDIA (Verde-Rojizo) 3 - 6 días; AVANZADA (Rojo) 1 - 3 días
	Mediano	4 - 5	7 - 10	30 - 60	
	Pequeño	3 - 4	4 - 7	10 - 20	
	Presentación en el Mercado	Mayorista		Caja 90 a 100 U., Caja 100 a 150 U., Caja >150 U.	
	Consumidor		Unidad		

Principales Características de los Productos Investigados en los Mercados de Guatemala





HORTALIZAS					
CHILE SERRANO ( <i>Capsicum spp</i> )					
	Denominación en el Mercado	Sección Transversal (cm)	Sección Longitudinal (cm)	Peso (gr)	Vida de Anaquel (días)
	Primera	1.5 - 2	4 - 5	4 - 5	3 - 5
	Segunda	1 - 1.5	3 - 4	3 - 4	
	Tercera	< 1	2 - 3	2 - 3	
	Presentación en el Mercado	Mayorista		Quintal	
Consumidor		Libra			
EJOTE FRANCES ( <i>Phaseolus vulgaris</i> )					
	Denominación en el Mercado	Sección Longitudinal (cm)		Peso (gr)	Vida de Anaquel (días)
	Unica (mezclado)	10 - 13		---	3 - 4
	Presentación en el Mercado	Mayorista		Costal 20 - Costal 40 libras	
Consumidor		Libra			
EJOTE ( <i>Phaseolus vulgaris</i> )					
	Denominación en el Mercado	Sección Longitudinal (cm)		Peso (gr)	Vida de Anaquel (días)
	Unica (mezclado)	12 - 15		---	2 - 3
	Presentación en el Mercado	Mayorista		Costal 20, Costal 40 libras	
Consumidor		Libra			
GUICOY TIERNO ( <i>Cucurbita pepo</i> )					
	Denominación en el Mercado	Sección Transversal (cm)	Sección Longitudinal (cm)	Peso (gr)	Vida de Anaquel (días)
	Grande	8 - 10	6 - 7	195 - 266	2 - 3
	Mediano	6 - 8	5 - 6	151 - 195	
	Pequeño	< 6	< 5	< 151	
	Presentación en el Mercado	Mayorista		Caja 7 Docenas	
Consumidor		Docena			
GUICOY SAZON ( <i>Cucurbita pepo</i> )					
	Denominación en el Mercado	Sección Transversal (cm)	Sección Longitudinal (cm)	Peso (gr)	Vida de Anaquel (días)
	Grande	16 - 20	10 - 12	1,927 - 3,032	8 - 12
	Mediano	12 - 16	7 - 10	987 - 1,927	
	Pequeño	< 12	< 7	< 987	
	Presentación en el Mercado	Mayorista		Red 12 a 15 unidades	
Consumidor		Unidad			

## Principales Características de los Productos Investigados en los Mercados de Guatemala

HORTALIZAS					
GUISQUIL ( <i>Sechium edule</i> )					
	Denominación en el Mercado	Sección Transversal (cm)	Sección Longitudinal (cm)	Peso (gr)	Vida de Anaquel (días)
	Grande	10 - 12	14 - 16	456 - 607	3 - 5
	Mediano	8 - 10	12 - 14	348 - 456	
	Pequeño	< 8	10 - 12	< 348	
	Presentación en el Mercado	Mayorista		Ciento	
Consumidor		Mano (5 Unidades)			
LECHUGA ( <i>Lactuca sativa</i> )					
	Denominación en el Mercado	Sección Transversal (cm)	Peso (gr)	Vida de Anaquel (días)	
	Grande	14 - 16	500 - 700	2 - 3	
	Mediano	11 - 14	360 - 500		
	Pequeño	< 11	< 360		
	Presentación en el Mercado	Mayorista		Bolsa o Caja 30 ó 24 unidades	
Consumidor		Unidad			
LOROCO ( <i>Fernaldia brachypharnix pandurata</i> )					
	Denominación en el Mercado	Unica (mezclado)			Vida de Anaquel (días)
	Presentación en el Mercado	Mayorista			Quintal
		Consumidor			Libra
PAPA LARGA ( <i>Solanum tuberosum</i> )					
	Denominación en el Mercado	Sección Transversal (cm)	Sección Longitudinal (cm)	Peso (gr)	Vida de Anaquel (días)
	Grande	5 - 7	8 - 14	120 - 220	Prolongada
	Mediano	3 - 5	4 - 8	60 - 120	
	Pequeño	< 3	< 4	< 60	
	Presentación en el Mercado	Mayorista		Quintal	
Consumidor		Libra			
PAPA REDONDA ( <i>Solanum tuberosum</i> )					
	Denominación en el Mercado	Sección Transversal (cm)	Sección Longitudinal (cm)	Peso (gr)	Vida de Anaquel (días)
	Grande	7 - 9	6 - 8	150 - 240	Prolongada
	Mediano	5 - 7	5 - 6	75 - 150	
	Pequeño	< 5	< 5	< 75	
	Presentación en el Mercado	Mayorista		Quintal	
Consumidor		Libra			



## Principales Características de los Productos Investigados en los Mercados de Guatemala

HORTALIZAS					
<b>PEPINO ( <i>Cucumis sativus</i> )</b>					
	Denominación en el Mercado	Sección Transversal (cm)	Sección Longitudinal (cm)	Peso (gr)	Vida de Anaquel (días)
	Grande	5 - 7	18 - 23	230 - 360	2 - 3
	Mediano	4 - 5	14 - 18	140 - 230	
	Pequeño	< 4	< 14	< 140	
	Presentación en el Mercado	Mayorista			Caja de 50 - 60 unidades
			Unidad		
<b>PERULERO ( <i>Sechium edule</i> )</b>					
	Denominación en el Mercado	Sección Transversal (cm)	Sección Longitudinal (cm)	Peso (gr)	Vida de Anaquel (días)
	Grande	8 - 10	10 - 11	293 - 399	3 - 5
	Mediano	7 - 8	8 - 10	209 - 293	
	Pequeño	< 7	< 7	< 209	
	Presentación en el Mercado	Mayorista			Bolsa 150 unidades, Red 200 a 250 unidades
Consumidor			Docena		
<b>RABANO ( <i>Raphanus sativus</i> )</b>					
	Denominación en el Mercado	Sección Transversal (cm)	Sección Longitudinal (cm)	Peso (gr)	Vida de Anaquel (días)
	Grande	5.0 - 5.5	5.5 - 6.0	50 - 60	3
	Mediano	4.0 - 5.0	5.0 - 5.5	30 - 50	
	Pequeño	< 4.0	< 5	< 30	
	Presentación en el Mercado	Mayorista			Millar y Ciento
Consumidor			Manojo 10 unidades		
<b>REMOLACHA ( <i>Beta vulgaris</i> )</b>					
	Denominación en el Mercado	Sección Transversal (cm)	Sección Longitudinal (cm)	Peso (gr)	Vida de Anaquel (días)
	Grande	6 - 7	6 - 7	180 - 270	5 - 7
	Mediano	5 - 6	4 - 6	80 - 180	
	Pequeño	< 5	< 4	< 80	
	Presentación en el Mercado	Mayorista			Red 7 a 8 docenas
Consumidor			Docena		
<b>REPOLLO ( <i>Brasica oleracea capitata</i> )</b>					
	Denominación en el Mercado	Sección Transversal (cm)	Sección Longitudinal (cm)	Peso (gr)	Vida de Anaquel (días)
	Grande	18 - 20	16 - 18	2,000 - 2,400	2 - 4
	Mediano	14 - 16	10 - 12	1,600 - 2,000	
	Pequeño	< 14	< 10	< 1,600	
	Presentación en el Mercado	Mayorista			Red de 10, 12 y 15 unidades
Consumidor			Unidad		

## Principales Características de los Productos Investigados en los Mercados de Guatemala

### HORTALIZAS

#### TOMATE INDUSTRIAL ( *Lycopersicon esculentum* )

	Denominación en el Mercado	Sección Transversal (cm)	Sección Longitudinal (cm)	Peso (gr)	Vida de Anaquel (días)
	Grande	5 - 7	7 - 8	65 - 90	INICIAL (Verde-Rojo) 6 - 8 ; INTERMEDIA (Rojo Brillante) 4 - 6 ; AVANZADA (Rojo Opaco) 1 - 2
	Mediano	4 - 5	6 - 7	40 - 65	
	Pequeño	< 4	< 6	< 40	
	Presentación en el Mercado	Mayorista		Caja 45 a 50 libras	
Consumidor		Libra			

#### TOMATE DE MESA ( *Lycopersicon esculentum* )

	Denominación en el Mercado	Sección Transversal (cm)	Sección Longitudinal (cm)	Peso (gr)	Vida de Anaquel (días)
	Grande	8 - 10	7 - 8	260 - 370	INICIAL (Verde-Rojo) 6 - 8 ; INTERMEDIA (Rojo Brillante) 4 - 6 ; AVANZADA (Rojo Opaco) 1 - 2
	Mediano	6 - 8	6 - 7	160 - 260	
	Pequeño	< 6	< 6	< 160	
	Presentación en el Mercado	Mayorista		Caja 100 a 105 Unidad	
Consumidor		Unidad			

#### Yuca ( *Manihot spp.* )

	Denominación en el Mercado	Sección Transversal (cm)	Sección Longitudinal (cm)	Peso (gr)	Vida de Anaquel (días)
	Grande	< 8	> 35	600 - 1000	5 - 8
	Mediano	6 - 8	30 - 35	450 - 600	
	Pequeño	4.5 - 6	20 - 30	300 - 450	
	Presentación en el Mercado	Mayorista		Red 50 a 60 Unidades (50 lbs aprox)	
Consumidor		Unidad (1 Libra aprox)			

#### ZANAHORIA ( *Daucus carota* )





	Denominación en el Mercado	Sección Transversal (cm)	Sección Longitudinal (cm)	Peso (gr)	Vida de Anaquel (días)
	Grande	6 - 7	14 - 18	190 - 300	2 - 5
	Mediano	4 - 6	10 - 14	100 - 190	
	Pequeño	< 4	< 10	< 100	
	Presentación en el Mercado	Mayorista		Red 7 a 8 Docenas	
Consumidor		Docena			

### FRUTAS





#### AGUACATE CRIOLLO ( *Persea americana* )

	Denominación en el Mercado	Sección Transversal (cm)	Sección Longitudinal (cm)	Peso (gr)	Vida de Anaquel (días)
	Grande	9 - 11	9 - 11	190 - 290	2-8
	Mediano	7 - 9	7 - 9	130 - 190	
	Pequeño	5 - 7	5 - 7	90 - 130	
	Presentación en el Mercado	Mayorista		Red 90 a 100 Unidades	
Consumidor		Unidad			





Principales Características de los Productos Investigados en los Mercados de Guatemala

FRUTAS					
AGUACATE BOOTH ( <i>Persea americana</i> )					
	Denominación en el Mercado	Sección Transversal (cm)	Sección Longitudinal (cm)	Peso (gr)	Vida de Anaquel (días)
	Grande	8 - 9	15 - 17	538 - 753	2 - 5
	Mediano	6 - 8	12 - 15	260 - 538	
	Pequeño	5 - 6	10 - 12	168 - 260	
	Presentación en el Mercado	Mayorista	Red 90 a 100 Unidades		
Consumidor		Unidad			
AGUACATE HASS ( <i>Persea americana</i> )					
	Denominación en el Mercado	Sección Transversal (cm)	Sección Longitudinal (cm)	Peso (gr)	Vida de Anaquel (días)
	Grande	7 - 8	9 - 10	177 - 225	2 - 8
	Mediano	6 - 7	8 - 9	132 - 177	
	Pequeño	< 6	< 8	< 132	
	Presentación en el Mercado	Mayorista	Caja 7 Kilos		
Consumidor		Unidad			
ANONA ( <i>Annona squamosa</i> )					
	Denominación en el Mercado	Sección Transversal (cm)	Sección Longitudinal (cm)	Peso (gr)	Vida de Anaquel (días)
	Grande	10 - 12	12 - 14	366 - 495	3 - 5
	Mediano	8 - 10	12 - 10	287 - 366	
	Pequeño	6 - 8	10 - 8	179 - 287	
	Presentación en el Mercado	Mayorista	Ciento		
Consumidor		Unidad			
BANANO CRIOLLO ( <i>Musa spp.</i> )					
	Denominación en el Mercado	Sección Transversal (cm)	Sección Longitudinal (cm)	Peso (gr)	Vida de Anaquel (días)
	Grande	3.5 - 4.0	13 - 15	130 - 180	Maduro 2
	Mediano	2.5 - 3.5	12 - 13	70 - 130	
	Pequeño	1.8 - 2.5	10 - 12	60 - 70	
	Presentación en el Mercado	Mayorista	Quintal		
Consumidor		Docena			
BANANO DE EXPORTACION ( <i>Musa paradisiaca</i> )					
	Denominación en el Mercado	Sección Transversal (cm)	Sección Longitudinal (cm)	Peso (gr)	Vida de Anaquel (días)
	Grande	4.0 - 5.0	18 - 20	210 - 280	Maduro 2
	Mediano	3.5 - 4.0	16 - 18	130 - 210	
	Pequeño	2.7 - 3.5	14 - 16	100 - 130	
	Presentación en el Mercado	Mayorista	Caja 100 a 105 unidades		
Consumidor		Docena			





Principales Características de los Productos Investigados en los Mercados de Guatemala

FRUTAS					
<b>CARAMBOLA ( <i>Averrhoa carambola</i> )</b>					
	Denominación en el Mercado	Sección Transversal (cm)	Sección Longitudinal (cm)	Peso (gr)	Vida de Anaquel (días)
	Grande	5 - 6	8 - 10	55 - 82	3 - 5
	Mediano	4 - 5	6 - 8	41 - 55	
	Pequeño	3 - 4	5 - 6	22 - 41	
	Presentación en el Mercado	Mayorista			Ciento
Consumidor			Docena		
<b>COCO VERDE ( <i>Cocos nucifera</i> )</b>					
	Denominación en el Mercado	Sección Transversal (cm)	Sección Longitudinal (cm)	Peso (gr)	Vida de Anaquel (días)
	Grande	14 - 15	18 - 20	1,475 - 1,715	Prolongada
	Mediano	13 - 14	16 - 18	1,251 - 1,475	
	Pequeño	12 - 13	15 - 16	< 1,251	
	Presentación en el Mercado	Mayorista			Ciento, Docena
Consumidor			Unidad		
<b>DURAZNO ( <i>Prunus persica</i> L. )</b>					
	Denominación en el Mercado	Sección Transversal (cm)	Sección Longitudinal (cm)	Peso (gr)	Vida de Anaquel (días)
	Grande	6.5 - 7	5 - 6	80 - 115	2 - 3
	Mediano	5 - 6.5	4.5 - 5	70 - 80	
	Pequeño	4 - 5	4 - 4.5	> 70	
	Presentación en el Mercado	Mayorista			Ciento
Consumidor			Docena		
<b>FRESA ( <i>Fragaria spp.</i> )</b>					
	Denominación en el Mercado	Sección Transversal (cm)	Sección Longitudinal (cm)	Peso Fruto (gr)	Vida de Anaquel (días)
	Primera y Segunda	2 - 4	3 - 5	10 - 18	1 - 2
	Presentación en el Mercado	Mayorista			Quintal
Consumidor			Libra		
<b>LIMON CRIOLLO ( <i>Citrus lemon</i> )</b>					
	Denominación en el Mercado	Sección Transversal (cm)	Sección Longitudinal (cm)	Peso (gr)	Vida de Anaquel (días)
	Grande	5 - 6	4.5 - 5.0	50 - 60	5 - 7
	Mediano	4 - 5	4.0 - 4.5	30 - 60	
	Pequeño	3 - 4	< 4.0	< 30	
	Presentación en el Mercado	Mayorista			Millar
Consumidor			Mano (5 Unidades)		





## Principales Características de los Productos Investigados en los Mercados de Guatemala

FRUTAS					
LIMON PERSA ( <i>Citrus latifolia</i> )					
	Denominación en el Mercado	Sección Transversal (cm)	Sección Longitudinal (cm)	Peso (gr)	Vida de Anaquel (días)
	<b>Grande</b>	6 - 7	7 - 8	140 - 180	5 - 7
	<b>Mediano</b>	5 - 6	6 - 7	80 - 140	
	<b>Pequeño</b>	4 - 5	< 6	< 80	
	Presentación en el Mercado	Mayorista		Millar	
	Consumidor		Mano (5 Unidades)		
MANGO PASHTE o PITA ( <i>Mangifera indica</i> )					
	Denominación en el Mercado	Sección Transversal (cm)	Sección Longitudinal (cm)	Peso (gr)	Vida de Anaquel (días)
	<b>Grande</b>	9 - 10	12 - 14	270 - 300	INICIAL (Verde-Amarillo) 3 - 4; INTERMEDIA (Amarillo) 2 - 3; AVANZADA (Amarillo Moteado) 1
	<b>Mediano</b>	7 - 9	10 - 12	200 - 270	
	<b>Pequeño</b>	< 7	< 10	< 200	
	Presentación en el Mercado	Mayorista		Ciento	
	Consumidor		Unidad		
MANGO TOMMY ATKINS ( <i>Mangifera indica</i> )					
	Denominación en el Mercado	Sección Transversal (cm)	Sección Longitudinal (cm)	Peso (gr)	Vida de Anaquel (días)
	<b>Grande</b>	11 - 13	13 - 15	600 - 850	INICIAL (Verde-Rojo) 8 - 10; INTERMEDIA (Rojo -Amarillo) 4 - 8; AVANZADA (Amarillo) 1 - 4
	<b>Mediano</b>	8 - 11	11 - 13	400 - 600	
	<b>Pequeño</b>	< 8	< 11	< 400	
	Presentación en el Mercado	Mayorista		Ciento	
	Consumidor		Unidad		
MANZANA ANA ( <i>Malus spp.</i> )					
	Denominación en el Mercado	Sección Transversal (cm)	Sección Longitudinal (cm)	Peso (gr)	Vida de Anaquel (días)
	<b>Grande</b>	7 - 8	8 - 9	132 - 170	8 - 10
	<b>Mediano</b>	6 - 7	7 - 8	105 - 132	
	<b>Pequeño</b>	< 6	< 7	< 105	
	Presentación en el Mercado	Mayorista		Quintal	
	Consumidor		Libra		
MANZANA DEL PRADO ( <i>Malus spp.</i> )					
	Denominación en el Mercado	Sección Transversal (cm)	Sección Longitudinal (cm)	Peso (gr)	Vida de Anaquel (días)
	<b>Grande</b>	7 - 8	8 - 9	191 - 245	8 - 10
	<b>Mediano</b>	6 - 7	7 - 8	130 - 191	
	<b>Pequeño</b>	< 6	< 7	< 130	
	Presentación en el Mercado	Mayorista		Quintal	
	Consumidor		Libra		





## Principales Características de los Productos Investigados en los Mercados de Guatemala

FRUTAS					
MANZANA JONATHAN ( <i>Malus spp.</i> )					
	Denominación en el Mercado	Sección Transversal (cm)	Sección Longitudinal (cm)	Peso (gr)	Vida de Anaquel (días)
	Grande	9 - 11	6 - 8	120 - 200	8 - 10
	Mediano	6 - 9	5 - 6	80 - 120	
	Pequeño	< 6	< 5	< 80	
	Presentación en el Mercado	Mayorista			Quintal
Consumidor			Libra		
MANZANA RED DELICIOUS ( <i>Malus spp.</i> )					
	Denominación en el Mercado	Sección Transversal (cm)	Sección Longitudinal (cm)	Peso (gr)	Vida de Anaquel (días)
	Grande	9 - 11	6 - 8	120 - 200	8 - 10
	Mediano	6 - 9	5 - 6	80 - 120	
	Pequeño	< 6	< 5	< 80	
	Presentación en el Mercado	Mayorista			Quintal
Consumidor			Libra		
MANZANA WINTER ( <i>Malus spp.</i> )					
	Denominación en el Mercado	Sección Transversal (cm)	Sección Longitudinal (cm)	Peso (gr)	Vida de Anaquel (días)
	Grande	8 - 9	8 - 9	164 - 202	8 - 10
	Mediano	7 - 9	7 - 8	132 - 164	
	Pequeño	< 7	< 7	< 132	
	Presentación en el Mercado	Mayorista			Quintal
Consumidor			Libra		
MELOCOTON ( <i>Prunus persica L.</i> )					
	Denominación en el Mercado	Sección Transversal (cm)	Sección Longitudinal (cm)	Peso (gr)	Vida de Anaquel (días)
	Grande	7 - 8	6 - 7	82 - 117	2 - 3
	Mediano	5 - 7	5 - 6	55 - 82	
	Pequeño	< 5	< 5	< 55	
	Presentación en el Mercado	Mayorista			Ciento
Consumidor			Docena		
MELON CANTALOUPE ( <i>Cucumis melo</i> )					
	Denominación en el Mercado	Sección Transversal (cm)	Sección Longitudinal (cm)	Peso (gr)	Vida de Anaquel (días)
	Grande	13 - 16	15 - 18	960 - 1,400	2 - 4
	Mediano	11 - 13	11 - 15	540 - 960	
	Pequeño	< 11	< 11	< 540	
	Presentación en el Mercado	Mayorista			Ciento
Consumidor			Unidad		

## Principales Características de los Productos Investigados en los Mercados de Guatemala





FRUTAS						
MORA ( <i>Rubus spp.</i> )						
	Denominación en el Mercado	Sección Transversal (cm)	Sección Longitudinal (cm)	Peso por Fruto (gr)	Vida de Anaquel (días)	
	Unica (mezclado)	2 - 3	2 - 3	2 - 8	1 - 2	
	Presentación en el Mercado	Mayorista		Quintal		
		Consumidor		Libra		
NARANJA ( <i>Citrus spp.</i> )						
	Denominación en el Mercado	Sección Transversal (cm)	Sección Longitudinal (cm)	Peso (gr)	Vida de Anaquel (días)	
	Grande	7 - 9	7 - 8	175 - 260	2 - 3	
	Mediano	5 - 7	5 - 7	125 - 175		
	Pequeño	< 5	< 5	< 125		
	Presentación en el Mercado	Mayorista		Ciento		
		Consumidor		Mano (5 Unidades)		
PAPAYA CRIOLLA ( <i>Carica papaya</i> )						
	Denominación en el Mercado	Sección Transversal (cm)	Sección Longitudinal (cm)	Peso (gr)	Vida de Anaquel (días)	
	Grande	15 - 20	25 - 30	1,600 - 2,500	INICIAL (Verde) 3 - 4; INTERMEDIA (Verde-Amarilla) 2 - 3; AVANZADA (Amarillo Rojizo) 1	
	Mediano	11 - 15	20 - 25	1,200 - 1,600		
	Pequeño	< 11	< 20	< 1,200		
	Presentación en el Mercado	Mayorista		Ciento		
		Consumidor		Unidad		
PERA ( <i>Pyrus communis</i> )						
	Denominación en el Mercado	Sección Transversal (cm)	Sección Longitudinal (cm)	Peso (gr)	Vida de Anaquel (días)	
	Grande	9 - 10	8 - 9	257 - 312	3 - 8	
	Mediano	8 - 9	7 - 8	231 - 257		
	Pequeño	< 8	< 7	< 231		
	Presentación en el Mercado	Mayorista		Ciento		
		Consumidor		Unidad		
PINA ( <i>Ananas comosus</i> )						
	Denominación en el Mercado	Sección Transversal (cm)	Sección Longitudinal (cm)	Peso (gr)	Vida de Anaquel (días)	
	Grande	13 - 16	20 - 26	1,350 - 2,100	4 - 5	
	Mediano	10 - 13	15 - 20	750 - 1,350		
	Pequeño	< 10	< 15	< 750		
	Presentación en el Mercado	Mayorista		Ciento		
		Consumidor		Unidad		

## Principales Características de los Productos Investigados en los Mercados de Guatemala





FRUTAS					
PITAHAYA ( <i>Hylocereus Undatus</i> )					
	Denominación en el Mercado	Sección Transversal (cm)	Sección Longitudinal (cm)	Peso (gr)	Vida de Anaquel (días)
	Grande	8 - 9	10 - 11	291 - 360	3 - 5
	Mediano	7 - 8	9 - 10	236 - 291	
	Pequeño	6 - 7	8 - 9	< 236	
	Presentación en el Mercado	Mayorista		Ciento	
		Consumidor		Unidad	
PLATANO ( <i>Musa acuminata</i> )					
	Denominación en el Mercado	Sección Transversal (cm)	Sección Longitudinal (cm)	Peso (gr)	Vida de Anaquel (días)
	Grande	5 - 6	21 - 25	240 - 340	INICIAL (Verde) ; INTERMEDIA (Amarillo) 2 - 3 ; AVANZADA (Amarillo-Negro) 1
	Mediano	4 - 5	18 - 21	170 - 240	
	Pequeño	< 4	< 18	< 170	
	Presentación en el Mercado	Mayorista		Ciento	
		Consumidor		Docena	
SANDIA REDONDA ( <i>Citrullus vulgaris</i> )					
	Denominación en el Mercado	Sección Transversal (cm)	Sección Longitudinal (cm)	Peso (gr)	Vida de Anaquel (días)
	Grande	16 - 19	17 - 21	2,147 - 3,074	3 - 5
	Mediano	13 - 16	14 - 17	1,402 - 2,147	
	Pequeño	< 13	< 14	< 1,402	
	Presentación en el Mercado	Mayorista		Ciento	
		Consumidor		Unidad	
TAMARINDO ( <i>Tamarindus indica</i> )					
	Denominación en el Mercado	Semillas por Fruto	Sección Longitudinal (cm)	Peso por Fruto (gr)	Vida de Anaquel (días)
	Unica (mezclado)	2 - 8	5 - 15	4 - 21	Prolongada
	Presentación en el Mercado	Mayorista		Quintal	
		Consumidor		Libra	
ZAPOTE ( <i>Pouteria sapota</i> )					
	Denominación en el Mercado	Sección Transversal (cm)	Sección Longitudinal (cm)	Peso (gr)	Vida de Anaquel (días)
	Grande	9 - 10	14 - 17	450 - 608	3 - 5
	Mediano	8 - 9	11 - 14	342 - 450	
	Pequeño	< 8	< 11	< 342	
	Presentación en el Mercado	Mayorista		Ciento	
		Consumidor		Unidad	







Principales Características de los Productos Investigados en los Mercados de Guatemala

NUECES, ESPECIAS, CONDIMENTOS Y AROMATICOS					
<b>ACHIOTE EN ORO ( <i>Bixa orellana</i> )</b>					
	Denominación en el Mercado	Factores de Calidad de la Semilla (%)		Color	
		Grasa	Impurezas		
	Primera	15 - 20	0 - 2	Rojo brillante	
	Segunda	11 - 15	2 - 5	Rojo oscuro	
	Tercera	< 11	> 5	Rojo pálido con manchas	
Presentación en el Mercado	Mayorista	Quintal			
	Consumidor	Libra (en pasta)			
<b>CACAO ( <i>Theobroma cacao</i> L. )</b>					
	Denominación en el Mercado	Humedad (%)	Impurezas (%)	Grano Dañado (%)	Vida de Anaquel (días)
		Primera	8 - 10	0 - 1	0 - 1
	Segunda	8 - 10	1 - 3	1 - 5	
	Presentación en el Mercado	Mayorista	Quintal		
		Consumidor	Libra (Procesado)		
<b>CARDAMOMO PERGAMINO ( <i>Elettaria cardamomum</i> )</b>					
	Denominación en el Mercado	Tamaño	Impurezas (%)	Cápsulas Abiertas (%)	
		Primera	Grande/Mediano	0 - 1	0
	Segunda	Tamaño	1 - 5	0 - 3	
	Presentación en el Mercado	Mayorista	Quintal		
		Consumidor	Procesado		
<b>PIMIENTA GORDA ( <i>Pimenta dioica</i> )</b>					
	Denominación en el Mercado	Humedad (%)	Impurezas (%)	Grano Dañado (%)	Vida de Anaquel (días)
		Primera	< 8	1 - 3	0 - 2
	Segunda	> 8	3 - 5	2 - 5	
	Presentación en el Mercado	Mayorista	Quintal		
		Consumidor	Onzas		
<b>PEPITORIA CON CÁSCARA ( <i>Cucurbita mixta pang</i> )</b>					
	Denominación en el Mercado	Humedad (%)	Impurezas (%)	Semilla No Desarrollada (%)	Vida de Anaquel (días)
		Primera	8 - 10	1 - 3	1
	Segunda	8 - 10	3 - 5	1 - 5	
	Presentación en el Mercado	Mayorista	Quintal		
		Consumidor	Libra (Procesado)		

Principales Características de los Productos Investigados en los Mercados de Guatemala

NUECES, ESPECIAS, CONDIMENTOS Y AROMATICOS						
ROSA DE JAMAICA ( <i>Hibiscus sabdariffa</i> L. )						
	Denominación en el Mercado	Humedad (%)	Impurezas (%)	Color	Caliz	Vida de Anaquel (días)
	Primera	12 - 14	0 - 2	Uniforme	Entero	Prolongada
	Segunda	> 14	3 - 5	Palido	Partido	
	Presentación en el Mercado	Mayorista			Quintal	
Consumidor			Libra			
CHILE CHOCOLATE ( <i>Capsicum annum var. Acuminatum</i> )						
	Denominación en el Mercado	Tamaño	Color	Daño por Hongos (%)	Vida de Anaquel (días)	
	Primera	Entero Uniforme	Rojo Brillante	0 - 1	Prolongada	
	Segunda	Entero y Quebrado	Rojo Amarillento	1 - 5		
	Presentación en el Mercado	Mayorista			Saco de 100 Libras Seco	
Consumidor			Libra			
CHILE COBANERO ( <i>Capsicum annum var. Ceraciforme</i> )						
	Denominación en el Mercado	Tamaño	Impurezas (%)	Daño por Hongos (%)	Vida de Anaquel (días)	
	Primera	Entero Uniforme	0 - 1	0 - 1	Prolongada	
	Segunda	Revuelto	1 - 5	1 - 5		
	Presentación en el Mercado	Mayorista			Quintal	
Consumidor			Libra			
OTROS GRANOS Y OLEAGINOSAS						
AJONJOLI ( <i>Sesamun indicum</i> L. )						
	Denominación en el Mercado	Humedad (%)	Impurezas (%)	Manchado (%)	Vida de Anaquel (días)	
	Primera	0-3	4 - 6	0 - 2	Prolongada	
	Segunda	3 - 6	6 - 10	2 - 10		
	Presentación en el Mercado	Mayorista			Quintal	
Consumidor			Libra			
MANI ( <i>Arachis hypogaea</i> )						
	Denominación en el Mercado	Sección Transversal (cm)	Sección Longitudinal (cm)	Peso (gr)	Vida de Anaquel (días)	
	Maní tostado con cáscara	1.5 - 2.0	4 - 6	3 - 4	Prolongada	
	Presentación en el Mercado	Mayorista			Quintal	
		Consumidor			Libra	

Principales Características de los Productos Investigados en los Mercados de Guatemala

OTROS GRANOS y OLEAGINOSAS						
SOYA ( <i>Glycine max</i> )						
	Denominación en el Mercado	Factores de Calidad del Grano (%)				
		Humedad	Grano quebrado	Impurezas	Grano dañado	Picado
	Primera	12 - 14	1 - 2	1 - 3	1 - 2	< 1
	Segunda	12 - 14	2 - 5	3 - 5	2 - 5	1 - 3
	Presentación en el Mercado	Mayorista			Quintal	
Consumidor			Libra			
GARBANZO ( <i>Cicer arietinum</i> )						
	Denominación en el Mercado	Factores de Calidad del Grano (%)			Vida de Anaquel (días)	
		Humedad	Grano dañado	Impurezas	Prolongada	
	Primera	10 - 12	0 - 1	0 - 2		
	Segunda	10 - 12	1 - 3	2 - 5		
	Presentación en el Mercado	Mayorista			Quintal	
Consumidor			Libra			
CEBADA ( <i>Hordeum vulgare L.</i> )						
	Denominación en el Mercado	Factores de Calidad del Grano (%)				
		Humedad	Impurezas		Grano dañado	
	Primera	12	0 - 3		0 - 3	
	Segunda	12 - 14	4 - 5		3 - 5	
	Presentación en el Mercado	Mayorista			Quintal	
Consumidor			Libra			
HABA SECA ( <i>Vicia faba</i> )						
	Denominación en el Mercado	Factores de Calidad del Grano (%)				
		Humedad	Impurezas		Grano dañado	
	Primera	10 - 12	1 - 2		0 - 1	
	Segunda	12	2 - 5		1 - 5	
	Presentación en el Mercado	Mayorista			Quintal	
Consumidor			Libra			
MUNGO O SOYA VERDE ( <i>Vigna radiata L.</i> )						
	Denominación en el Mercado	Factores de Calidad del Grano (%)				
		Humedad	Grano quebrado	Impurezas	Grano dañado	Contraste de color
	Primera	10 - 14	1	1 - 3	0 - 1	2
	Presentación en el Mercado	Mayorista			Quintal	
		Consumidor			Libra (En grano o Germinado)	