

Estadístico de Precios de Productos e Insumos Agropecuarios



Teléfonos: (502)2234-1048, (502)2360-4428, Fax: (502)2361-7783
5ta. Avenida 8-06, Zona 9 Guatemala, C.A. 01009
e-mail: simupie@gmail.com, Sitio WEB: <http://www.maga.gov.gt>

PRESENTACION

El Ministerio de Agricultura, Ganadería y Alimentación –MAGA-, consciente de la importancia de establecer las bases que permitan el desarrollo de diferentes actividades dentro del sector en forma eficiente, a través de la toma de decisiones, sustentadas sobre la base de información confiable y oportuna, presenta, a través de la Unidad de Políticas e Información Estratégica, el Anuario Estadístico de Precios de Productos e Insumos Agropecuarios, en su edición 2008.

Esta publicación es congruente con los esfuerzos del MAGA en Apoyo al Desarrollo Productivo y Comercial de la Agricultura, plasmados en su Política Agropecuaria 2008-2012.

Este Anuario además, es producto del funcionamiento del Sistema de Información de Mercados que impulsa el MAGA para fortalecer la cultura de generación y uso de información. En el documento se puede consultar: Información de Precios de Productos e Insumos Agropecuarios, recopilados en puntos estratégicos de comercialización, tal es el caso del Mercado de la Terminal Zona 4, la Central de Mayoreo Zona 12 y Depósitos de Granos Básicos de la 21 Calle de la Zona 1; ubicados en la ciudad capital de Guatemala, Indicadores Económicos Relacionados a la Agricultura en Guatemala; Información de Precios de Mercados de Referencia de El Salvador, Honduras, Nicaragua y Costa Rica.

Es oportuno agradecer la colaboración que continuamente nos han venido prestando una serie de empresas, personas e instituciones, para que sea posible divulgar la información que aquí se encuentra contenida y que día a día se facilita a través del Sistema:

BAYER, S. A.

División Protección de Cultivos
Calzada Roosevelt, Km. 14.5
PBX: 2435-9090
Fax: 2435-9788

**DIRECCION GENERAL DE ECONOMIA
AGROPECUARIA**

El Salvador
Tels.: (503) 229-9301

**PROMOAGRO/Promociones Agrícolas, Industriales
y Comerciales, S.A.**

3a. Avenida 2-45 Zona 9
PBX.: 3360-0568
email: sevicio.cliente@promoagro.com.gt

**SIMPAH/FHIA/Sistema de Información de Mercados de
Productos Agrícolas de Honduras**

Honduras
Tels.: (504) 232-4105

YARA

3ª. Ave. 13-78 Zona 10, Edificio
Intercontinental 7o. nivel
PBX: 2421-2626, 24212600
ventas@yaraguatemala.com

MAG-FOR/Ministerio Agropecuario y forestal

Nicaragua
Tels.: (505)276-0121

BANCO DE GUATEMALA

7ª. Ave. 22-01 Zona 1, Centro Cívico
2429-6000, 2485-6000

PIMA/Programa Integral de Mercadeo Agropecuario

Costa Rica
Tels: (506) 239-1233
Fax (506) 239-1392

CONTENIDO

	<i>Página</i>
PRESENTACION	
METODOLOGIA	1
PROMEDIOS MENSUALES DE PRECIOS EN GUATEMALA	3
Granos Básicos Precios Pagados:	
Por el Intermediario Nacional en la zona de Producción	5
Al Intermediario Nacional	6
Nueces, Especies, Condimentos Y Aromáticos:	
Al Intermediario Nacional	7
Al Mayorista	7
Otros Granos Y Oleaginosas:	
Al Intermediario Nacional	8
Al Mayorista	8
De Productos Agropecuarios Precios Pagados:	
Al Mayorista, Mercado La Terminal	7
Al Mayorista, Central de Mayoreo	12
Por el Consumidor, Mercado La Terminal	15
Flores de Corte Precios Pagados:	
Por el Consumidor	21
Insumos Agropecuarios Precios Pagados:	
Por el Consumidor:	
Fertilizantes	22
Fungicidas	23
Herbicidas	24
Insecticidas	25
Adherentes y Coadyuvantes	26
Otros productos para protección de cultivos	26
Combustibles	26
Abarrotes Precios pagados:	
Por el Consumidor	27

CONTENIDO

	<i>Página</i>
Hidrobiológicos Precios Pagados:	
Al Mayorista	28
Por el Consumidor	29
SERIE HISTORICA DE PRECIOS DE PRODUCTOS AGROPECUARIOS PERIODO 1999 a 2008	30
Al Mayorista	33
COMENTARIOS Y COMPORTAMIENTO DE PRECIOS DE LOS PRINCIPALES PRODUCTOS	37
Comportamiento de:	
Aguacate	38
Aguacate Hass	40
Arroz Oro	42
Banano Criollo	44
Carne Bovina y Porcina	46
Carne de Pollo	48
Cebolla Seca	50
Chile Jalapeño	52
Chile Pimiento	54
Coliflor	56
Combustibles	58
Frijol Blanco de Primera	60
Frijol Negro de Primera	62
Frijol Rojo de Primera	64
Huevo Blanco Grande	66
Lechuga	68
Limón Criollo	70
Limón Persa	72

CONTENIDO

Página

COMPORTAMIENTO DE PRECIOS DE LOS PRINCIPALES PRODUCTOS

Maíz Amarillo	74
Maíz Blanco	76
Naranja Valencia	78
Papa Loman	80
Papaya Criolla	82
Plátano	84
Repollo	86
Sorgo	88
Tomate Industrial	90
PRECIOS INTERNACIONALES	90
Promedios Mensuales de Granos Básicos Según Origen y Calidad	94
Promedios Mensuales al Mayorista de Productos Agrícolas en Centroamérica	
Costa Rica	95
El Salvador	96
Guatemala	97
Honduras	98
Nicaragua	99
PRINCIPALES INDICADORES ECONOMICOS RELACIONADOS A LA AGRICULTURA EN GUATEMALA	100
Principales Indicadores Económicos Relacionados a la Agricultura en Guatemala durante el año 2,008	102
MARGENES DE INTERMEDIACION DETALLISTA/MAYORISTA	104
Granos Básicos	106
Frutas y Hortalizas	107
Productos Pecuarios	109
PROMEDIOS MENSUALES DEL TIPO DE CAMBIO POR U.S \$ EN CENTROAMERICA Y MEXICO	110
Promedios mensuales del tipo de cambio (venta) por U.S. \$ en Centroamérica y México durante 2008	112
ANEXOS	114

CONTENIDO

	<i>Página</i>
COMPORTAMIENTO DE LOS PRECIOS DE LOS PRINCIPALES PRODUCTOS AGROPECUARIOS	
enero 1999 a diciembre 2008	116
PRINCIPALES CARACTERISTICAS DE LOS PRODUCTOS INVESTIGADOS	124
Granos Básicos	126
Hortalizas	126
Frutas	132
Nueces, Especies, Condimentos y Aromáticos	139
Otros Granos y Oleaginosas	140
DIRECTORIO DE MAYORISTAS	142
Hortalizas	144
Frutas	145
Otros Productos	146

METODOLOGÍA

Salvo casos particulares, los productos agropecuarios descritos a nivel de intermediario, han sido investigados en las presentaciones acostumbradas, en la cadena comercial primaria (sin transformaciones o agregación de valor fuera del alcance del productor) y de acuerdo a las características indicadas en los anexos. Así mismo, el proceso de investigación y sistematización de precios ha sido efectuado en los principales mercados de referencia de Guatemala: Mercado La Terminal (granos básicos, frutas, hortalizas y hidrobiológicos); en la Central de Mayoreo de la Zona 12 (frutas y hortalizas); y en los depósitos de la 21 Calle, zona 1 para el caso de granos básicos en general; todos ubicados en la ciudad de Guatemala.

La investigación se efectúa en los días de formación de precio (cuando ocurre concentración de volumen de productos), a nivel de actores de la cadena comercial, previamente seleccionados de acuerdo a su influencia en el mercado. Los precios son expresados en términos nominales (sin transformaciones por tipo de cambio o inflación).

La investigación en combustibles e insumos agrícolas, ha sido orientada hacia las presentaciones y formulaciones de uso más frecuente en el proceso de producción agropecuaria. Los valores indicados corresponden al promedio de diferentes expendios de la ciudad capital.

Los indicadores económicos y precios internacionales han sido obtenidos de diversas fuentes, las cuales se indican en los cuadros específicos.

Para la construcción de índices de los productos más relevantes para el sector, se han utilizado los valores de sus precios en dólares (U.S. \$) a la fecha de investigación, tomando como base 100% el precio correspondiente al año 2008.

Los márgenes de intermediación han sido determinados como el incremento porcentual en el precio de detallista (precio al consumidor) sobre el precio de mayorista (sin exclusión de valor agregado por transporte, clasificación o empaque del producto).

**PROMEDIOS
MENSUALES DE PRECIOS
EN GUATEMALA**

Promedios Mensuales de Precios (Quetzales/qq) de Granos Básicos durante el año 2008, Pagados por el Intermediario Nacional en la Zona de Producción, Guatemala.

Producto	Región	E	F	M	A	M	J	J	A	S	O	N	D	Promedio Anual
Arroz granza seca	Oriente	114.00	120.00	SO	SO	SO	SO	SO	SO	163.33	180.00	172.86	150.00	150.03
Arroz granza húmeda	Sur	SO	SO	SO	SO	SO	SO	SO	160.00	155.71	166.00	160.00	140.00	156.34
Maíz blanco	Norte	67.88	71.44	84.00	79.77	81.78	97.50	97.13	95.75	95.00	91.67	85.88	90.71	86.54
	Oriente	80.63	84.44	93.89	92.85	93.33	107.50	105.63	105.89	112.78	111.67	108.13	104.29	100.08
	Sur	81.00	86.25	SO	99.50	SO	SO	SO	100.00	109.44	103.33	104.17	SO	97.67
Maíz amarillo	Norte	69.13	72.78	86.25	89.62	89.00	100.00	SO	110.00	SO	98.33	89.38	94.29	89.88
	Oriente	80.63	82.86	91.25	95.00	95.00	SO	112.50	113.33	123.13	120.00	110.00	105.83	102.68
	Sur	SO	SO	SO	SO	SO	SO	SO	SO	125.00	105.00	100.00	SO	110.00
Frijol negro	Norte	SO	223.75	216.11	247.69	297.78	340.00	413.75	432.50	400.00	SO	SO	SO	321.45
	Oriente	220.00	242.22	237.50	262.86	322.86	338.33	423.33	413.33	390.00	400.00	399.38	341.43	332.60
Frijol blanco	Norte	SO	SO	400.00	406.25	431.67	SO	SO	SO	SO	SO	SO	SO	412.64
	Oriente	349.38	417.22	427.78	425.00	SO	SO	437.50	431.88	448.33	438.89	435.00	362.86	417.38
Frijol rojo	Norte	SO	SO	393.75	410.00	466.43	500.00	SO	SO	SO	SO	SO	SO	442.54
	Oriente	442.50	454.44	433.33	450.00	487.50	SO	SO	495.71	406.11	403.33	381.25	317.14	427.13
Sorgo blanco	Oriente	80.63	87.78	86.67	89.23	102.78	111.13	111.50	110.00	116.00	SO	SO	101.67	99.74
	Sur	80.00	SO	SO	SO	SO	SO	SO	100.00	100.00	SO	SO	SO	93.33

SO = No Existió Oferta de Producto

Promedios Mensuales de Precios (Quetzales/qq) de Granos Básicos, durante el año 2008, Pagados al Intermediario Nacional en los Depósitos de la 21 Calle zona 1, Guatemala.

Producto	Procedencia	E	F	M	A	M	J	J	A	S	O	N	D	Promedio Anual
Maíz blanco	Norte	84.63	87.78	100.82	95.90	101.81	117.15	116.13	114.33	119.00	112.81	103.47	109.88	105.31
	Oriente	91.38	94.11	104.27	101.00	105.76	118.85	118.70	115.45	125.86	122.52	116.65	114.76	110.78
	Sur	91.00	96.50	SO	SO	SO	SO	SO	SO	112.22	124.62	118.14	115.25	SO
Maíz amarillo	Norte	87.38	89.11	102.14	105.26	106.50	119.08	119.67	135.00	SO	116.00	111.36	114.23	109.61
	Oriente	92.75	94.38	101.25	110.00	108.75	120.00	122.73	130.00	135.00	SO	120.00	117.50	113.85
	Sur	SO	SO	SO	SO	SO	SO	SO	SO	SO	125.00	SO	SO	125.00
Frijol negro	Norte	SO	252.88	240.00	283.50	335.48	401.70	454.35	470.45	405.00	410.00	SO	SO	361.48
	Oriente	242.50	261.11	251.36	292.63	341.43	405.26	463.48	452.25	413.81	438.81	434.74	372.94	364.19
Frijol blanco	Norte	SO	SO	435.63	454.17	480.71	495.00	475.77	SO	SO	SO	SO	SO	468.26
	Oriente	377.50	442.22	452.27	459.17	492.00	493.75	477.00	474.72	480.00	475.79	470.31	395.94	457.56
Frijol rojo	Norte	SO	SO	431.50	454.47	511.94	572.86	665.56	SO	SO	SO	SO	SO	527.27
	Oriente	472.50	479.44	456.82	475.00	547.14	560.00	660.83	549.17	443.81	450.00	411.84	346.76	487.78
Sorgo blanco	Oriente	93.75	97.78	95.91	100.28	117.38	125.79	125.24	124.12	131.47	150.00	156.67	122.31	120.06
	Sur	90.00	SO	SO	SO	SO	SO	SO	120.00	120.00	SO	SO	SO	110.00
Sorgo rojo		SO	75.00	SO	SO	87.00	SO	SO	SO	SO	SO	SO	SO	81.00
Arroz oro 90-10	Quintal	253.13	260.00	272.27	297.50	353.33	360.75	354.57	360.25	360.48	355.71	345.26	342.35	326.30
Arroz oro 80-20	Quintal	244.29	250.00	262.27	284.25	341.67	347.00	343.48	350.00	346.67	340.24	331.32	325.00	313.85
Arroz oro quebrado > 20%	Quintal	SO	SO	SO	SO	SO	331.67	333.18	357.00	SO	SO	SO	310.00	332.96

SO = No Existió Oferta de Producto

**Promedios Mensuales de Precios (Quetzales) de Nueces, Especies, Condimentos y Aromáticos
Durante el Año 2008, Depósitos 21 Calle Zona 1, Guatemala.**

PAGADOS AL INTERMEDIARIO NACIONAL														
Producto	Medida	E	F	M	A	M	J	J	A	S	O	N	D	Promedio Anual
Cacao (despulpado seco) de primera	Quintal	950.00	875.00	933.33	912.50	966.67	1,000.00	1,000.00	1,000.00	1,075.00	1,100.00	1,000.00	SO	982.95
Chile chocolate seco de primera	Quintal	1,450.00	1,525.00	1,550.00	1,900.00	1,500.00	SO	SO	SO	SO	SO	2,133.33	1,833.33	1,698.81
Chile cobanero seco de primera	Quintal	2,425.00	2,500.00	2,500.00	2,200.00	2,066.67	1,800.00	1,700.00	1,712.50	1,687.50	2,100.00	1,875.00	1,900.00	2,038.89
Pepitoria (seca s/ descascarar) de 1a.	Quintal	990.00	950.00	SO	SO	1,100.00	900.00	670.00	737.50	737.50	800.00	750.00	716.67	835.17
Pimienta gorda de primera	Quintal	1,000.00	SO	1,000.00	SO	SO	SO	1,000.00	1,050.00	1,025.00	800.00	883.33	850.00	951.04
Rosa de jamaica importada	Quintal	1,150.00	1,200.00	1,350.00	1,800.00	2,000.00	SO	1,600.00	1,700.00	SO	SO	SO	1,900.00	1,587.50
Rosa de jamaica nacional	Quintal	1,400.00	1,500.00	1,350.00	SO	SO	SO	1,866.67	1,800.00	1,800.00	SO	SO	2,000.00	1,673.81
PAGADOS AL MAYORISTA														
Producto	Medida	E	F	M	A	M	J	J	A	S	O	N	D	Promedio Anual
Cacao (despulpado seco) de primera	Quintal	1,100.00	1,012.50	1,100.00	1,050.00	1,200.00	1,200.00	1,140.00	1,100.00	1,250.00	1,260.00	1,200.00	1,200.00	1,151.04
Chile chocolate seco de primera	Quintal	1,600.00	1,662.50	1,625.00	2,000.00	1,725.00	1,900.00	2,500.00	2,000.00	2,000.00	SO	2,333.33	1,966.67	1,937.50
Chile cobanero seco de primera	Quintal	2,550.00	2,625.00	2,675.00	2,300.00	2,300.00	2,200.00	1,860.00	1,850.00	1,825.00	2,160.00	2,025.00	2,233.33	2,216.94
Pepitoria (seca s/ descascarar) de 1a.	Quintal	1,100.00	1,100.00	1,100.00	1,100.00	1,200.00	1,000.00	790.00	800.00	825.00	890.00	850.00	800.00	962.92
Pimienta gorda de primera	Quintal	1,140.00	1,225.00	1,150.00	1,125.00	1,300.00	1,300.00	1,260.00	1,250.00	1,200.00	1,020.00	1,000.00	983.33	1,162.78
Rosa de jamaica importada	Quintal	1,300.00	1,350.00	1,450.00	1,925.00	2,200.00	2,200.00	1,800.00	1,900.00	2,000.00	2,000.00	2,000.00	2,000.00	1,843.75
Rosa de jamaica nacional	Quintal	1,560.00	1,637.50	1,550.00	2,000.00	2,400.00	2,400.00	2,080.00	2,050.00	2,000.00	2,100.00	2,000.00	2,100.00	1,989.79

SO = No Existió Oferta de Producto

**Promedios Mensuales de Precios (Quetzales) de Otros Granos y Oleaginosas
Durante el Año 2008, Depósitos 21 Calle Zona 1, Guatemala.**

PAGADOS AL INTERMEDIARIO NACIONAL														
Producto	Medida	E	F	M	A	M	J	J	A	S	O	N	D	Promedio Anual
Achiote (seco sin cápsula) de primera	Quintal	400.00	400.00	350.00	325.00	487.00	450.00	490.00	450.00	SO	SO	SO	SO	419.00
Ajonjolí sin descortezar	Quintal	500.00	587.50	750.00	816.67	883.33	900.00	900.00	900.00	800.00	825.00	500.00	483.33	737.15
Cebada de primera	Quintal	400.00	393.75	362.50	393.75	400.00	400.00	360.00	383.33	362.50	369.00	375.00	SO	381.80
Haba seca de primera	Quintal	400.00	400.00	500.00	500.00	500.00	SO	SO	600.00	SO	SO	SO	SO	483.33
Maní (tostado con cáscara)	Quintal	520.00	568.75	600.00	612.50	650.00	712.50	750.00	700.00	733.33	810.00	750.00	666.67	672.81
Mungo (soya verde) de primera	Quintal	600.00	500.00	SO	SO	500.00	475.00	500.00	SO	SO	400.00	381.25	300.00	457.03
Soya amarilla primera	Quintal	350.00	SO	SO	250.00	300.00	400.00	SO	SO	450.00	350.00	387.50	333.33	352.60
PAGADOS AL MAYORISTA														
Producto	Medida	E	F	M	A	M	J	J	A	S	O	N	D	Promedio Anual
Achiote (seco sin cápsula) de primera	Quintal	454.00	487.00	450.00	406.25	562.50	550.00	560.00	475.00	445.00	460.00	506.00	500.00	487.98
Ajonjolí sin descortezar	Quintal	560.00	687.50	850.00	950.00	987.50	1,000.00	1,000.00	1,000.00	1,050.00	1,080.00	687.50	566.67	868.26
Cebada de primera	Quintal	445.00	443.75	412.50	443.75	450.00	450.00	410.00	431.25	412.50	400.00	443.75	466.67	434.10
Haba seca de primera	Quintal	443.75	450.00	525.00	600.00	600.00	SO	550.00	625.00	700.00	SO	SO	SO	561.72
Maní (tostado con cáscara)	Quintal	590.00	650.00	700.00	712.50	750.00	775.00	850.00	800.00	800.00	920.00	900.00	766.67	767.85
Mungo (soya verde) de primera	Quintal	700.00	600.00	SO	650.00	SO	600.00	600.00	600.00	SO	533.33	SO	400.00	585.42
Soya amarilla primera	Quintal	400.00	SO	SO	300.00	383.33	450.00	450.00	600.00	600.00	420.00	437.50	383.33	442.42

SO = No Existió Oferta de Producto

Promedios Mensuales de Precios (Quetzales) Pagados al Mayorista de Productos Agropecuarios durante el año 2008 , Mercado "La Terminal", Guatemala.

GRANOS BÁSICOS														
Producto	Medida	E	F	M	A	M	J	J	A	S	O	N	D	Promedio Anual
Arroz oro 90-10	Quintal	264.62	277.31	284.29	309.00	367.86	372.00	368.48	373.00	371.19	370.00	358.16	355.00	339.24
Arroz oro 80-20	Quintal	254.62	264.23	272.86	298.25	354.05	361.25	358.48	360.00	360.71	355.71	343.42	337.94	326.79
Frijol blanco de primera	Quintal	430.77	500.77	502.86	515.00	537.50	543.00	531.96	522.00	545.24	534.05	519.74	455.00	511.49
Frijol blanco de segunda	Quintal	409.17	482.31	483.93	495.75	521.94	526.00	513.26	506.92	524.71	521.32	501.67	437.86	493.74
Frijol negro de primera	Quintal	272.31	281.54	281.43	313.50	372.86	448.75	492.17	500.75	460.24	479.52	487.37	432.65	401.92
Frijol negro de segunda	Quintal	261.92	272.31	267.14	302.75	361.67	437.50	480.22	485.75	447.75	466.67	471.32	414.71	389.14
Frijol rojo de primera	Quintal	528.46	531.92	510.00	526.25	568.00	635.00	718.16	648.89	540.71	525.95	490.26	427.94	554.30
Frijol rojo de segunda	Quintal	505.77	511.92	487.14	500.50	534.29	623.00	658.93	626.39	510.25	505.95	469.21	405.59	528.24
Maíz amarillo de primera	Quintal	105.77	108.46	111.43	119.00	120.48	129.75	134.35	144.47	152.00	150.00	133.95	128.82	128.21
Maíz amarillo de segunda	Quintal	100.42	102.08	107.25	114.63	115.59	125.45	128.85	132.50	150.00	140.00	125.94	124.17	122.24
Maíz blanco de primera	Quintal	98.77	104.08	110.50	109.65	112.05	127.55	126.87	123.90	132.76	129.05	120.32	121.18	118.06
Maíz blanco de segunda	Quintal	93.69	95.23	106.36	105.30	107.86	124.60	123.78	120.50	130.00	124.52	115.21	116.94	113.67
Sorgo blanco de primera	Quintal	105.77	108.46	110.00	112.00	129.29	136.50	135.00	135.00	142.50	158.00	175.00	142.14	132.47
FRUTAS Y HORTALIZAS														
Producto	Medida	E	F	M	A	M	J	J	A	S	O	N	D	Promedio Anual
Aguacate booth grande	Red 90 a 100 U.	143.00	150.00	150.83	140.00	145.83	146.36	SO	SO	220.00	222.86	209.17	200.00	172.81
Aguacate criollo grande	Red 90 a 100 U.	122.31	122.69	130.83	123.85	124.23	122.50	214.29	224.62	251.92	252.86	239.17	173.00	175.19
Aguacate hass Azteca mediano Nac.	Caja de 35 a 40 U.	78.46	90.00	88.33	73.85	70.00	80.83	99.64	122.69	130.38	122.86	114.17	91.50	96.89
Aguacate hass Azteca mediano Imp.	Caja 7 kilos (35 a 40 U.)	SO	101.67	98.33	83.85	80.38	91.25	109.29	132.69	140.00	132.86	124.17	101.50	108.73
Apio mediano	Docena	10.62	11.15	11.33	12.00	12.00	12.00	12.00	11.62	10.31	8.86	9.67	9.20	10.90
Arveja china revuelta	Costal 40 Lbs.	60.00	48.85	45.83	40.38	40.00	45.83	50.00	46.54	40.38	43.21	43.33	59.00	46.95
Arveja dulce (con vaina)	Costal 40 Lbs.	60.00	42.69	40.42	35.38	35.00	44.58	50.00	46.54	40.38	43.21	44.00	59.00	45.10
Banano maduro criollo mediano	Quintal	91.15	90.00	90.42	89.23	89.23	92.92	90.00	90.00	93.85	92.86	93.67	92.20	91.29
Banano maduro exportación	Caja 100 a 105 U.	31.15	30.00	30.83	35.38	30.77	31.67	30.00	34.62	36.92	32.86	33.33	32.00	32.46
Brócoli mediano	Caja 20 a 24 Unidades	30.42	30.00	30.00	30.00	30.00	40.00	40.00	40.00	36.92	33.21	37.50	31.50	34.13
Cebolla blanca med. con tallo	Manojo 50 Unidades	17.23	12.00	11.25	12.69	14.25	20.83	25.86	29.23	31.62	38.71	32.08	21.50	22.27

SO = No Existió Oferta de Producto

Promedios Mensuales de Precios (Quetzales) Pagados al Mayorista de Productos Agropecuarios durante el año 2008, Mercado "La Terminal", Guatemala.

FRUTAS Y HORTALIZAS														
Producto	Medida	E	F	M	A	M	J	J	A	S	O	N	D	Promedio Anual
Cebolla seca amarilla med. Imp.	Quintal	201.11	124.17	100.00	80.00	88.33	140.00	197.86	190.77	377.69	498.57	350.00	285.00	219.46
Cebolla seca amarilla med. Nac.	Quintal	180.00	111.67	87.50	64.62	70.00	125.83	175.71	169.17	390.00	442.86	300.00	235.00	196.03
Cebolla seca blanca med. Imp.	Quintal	197.00	130.00	100.00	74.62	80.00	148.33	221.43	208.46	377.69	498.57	340.83	264.00	220.08
Cebolla seca blanca mediana Nac.	Quintal	176.92	107.69	90.00	66.15	70.00	111.43	SO	169.17	346.15	442.86	297.92	235.00	192.12
Chile jalapeño grande de primera	Caja 36 Lbs.	47.92	61.92	72.08	81.15	106.67	128.33	105.36	91.54	81.54	96.25	121.25	120.00	92.83
Chile jalapeño mediano de primera	Caja 36 Lbs.	38.33	51.92	62.08	70.00	92.50	118.33	95.36	81.54	71.54	88.21	109.58	109.50	82.41
Chile pimienta grande de primera	Caja 90 a 100 U.	56.92	51.92	80.42	99.62	104.58	103.33	137.14	113.46	86.54	121.79	92.08	108.00	96.32
Chile pimienta mediano de primera	Caja 100 a 150 U.	47.69	41.54	70.00	87.69	90.00	92.92	127.14	103.08	76.54	111.79	82.08	96.50	85.58
Chile serrano de primera	Quintal	400.00	378.85	350.00	253.85	183.33	150.00	SO	SO	SO	SO	SO	550.00	323.72
Coco verde mediano	Ciento	150.00	150.00	151.67	147.69	150.00	155.00	157.14	168.46	170.00	170.00	156.67	150.00	156.39
Coliflor mediana	Red 13 a 15 U.	33.75	31.54	36.67	30.38	30.42	38.33	40.00	40.00	40.00	31.79	33.75	39.00	35.47
Durazno blanco mediano	Ciento	SO	SO	SO	30.56	30.00	47.08	38.93	30.00	41.54	50.00	SO	SO	38.30
Ejote francés de primera	Costal 40 Lbs.	58.33	56.92	61.67	43.85	48.33	53.33	70.00	70.00	76.54	75.00	62.50	73.00	62.46
Ejote de primera	Costal 40 Lbs.	59.58	48.46	61.25	43.85	48.33	53.33	70.00	70.00	76.54	75.00	63.33	73.00	61.89
Fresa Mediana de primera	Caja de 40 Lbs.	ND	ND	ND	ND	ND	90.00	94.62	110.00	128.46	134.29	146.67	158.00	123.15
Güisquil mediano	Ciento	131.54	91.54	66.25	38.08	47.92	70.00	95.36	55.00	36.92	77.86	129.17	148.50	82.34
Lechuga repollada mediana de 1a.	Caja 30 Unidades	31.15	25.00	27.92	30.00	31.67	35.42	35.00	30.00	30.00	37.50	41.67	38.00	32.78
Limón criollo mediano de primera	Millar	315.00	390.77	273.33	86.54	46.15	46.67	40.00	36.92	35.00	42.14	129.17	188.00	135.81
Limón persa mediano de primera	Millar	367.69	484.62	401.25	176.92	107.69	112.50	80.00	80.00	80.00	89.29	135.00	184.00	191.58
Mandarina mexicana mediana de 1a.	Caja 250 U.	99.09	110.00	124.00	SO	SO	SO	SO	140.00	140.00	SO	SO	SO	122.62
Mango pashte o pita mediano de 1a.	Ciento	110.00	SO	130.83	72.31	69.00	70.00	SO	SO	SO	SO	SO	SO	90.43
Mango tomy atkins mediano de 1a.	Ciento	SO	225.00	170.42	92.31	77.50	62.50	50.00	SO	SO	SO	SO	SO	112.95
Manzana Ana mediana de primera	Quintal	SO	SO	SO	200.00	171.15	148.33	130.00	SO	SO	SO	SO	SO	162.37
Manzana Del Prado Mediana de 1a.	Quintal	SO	SO	SO	SO	SO	SO	SO	90.00	90.00	SO	SO	SO	90.00
Manzana Jonathan mediana de 1a.	Quintal	SO	SO	SO	SO	SO	SO	SO	100.00	100.00	175.00	SO	SO	125.00
Manzana Juarez Mediana	Quintal	SO	SO	SO	SO	SO	SO	SO	SO	SO	186.54	205.00	206.50	199.35
Manzana Red Delicious	Quintal	SO	SO	SO	SO	SO	SO	SO	SO	SO	SO	257.50	251.00	254.25
Melocotón mediano de primera	Ciento	SO	SO	71.67	40.83	35.00	44.00	40.00	40.00	43.85	50.00	SO	SO	45.67

SO = No Existió Oferta de Producto

ND = No Disponible

Promedios Mensuales de Precios (Quetzales) Pagados al Mayorista de Productos Agropecuarios durante el año 2008, Mercado "La Terminal", Guatemala.

FRUTAS Y HORTALIZAS														
Producto	Medida	E	F	M	A	M	J	J	A	S	O	N	D	Promedio Anual
Melón Cantaloupe mediano de 1a.	Ciento	191.67	200.00	179.17	200.00	200.00	266.67	325.00	300.00	373.08	382.14	391.67	300.00	275.78
Naranja Valencia mediana de 1a.	Ciento	38.08	35.38	38.33	49.23	52.69	62.50	66.79	51.54	66.92	70.00	51.43	57.00	53.32
Papa larga lavada grande	Quintal	163.08	156.67	SO	SO	SO	SO	SO	180.00	152.31	191.43	207.50	225.00	182.28
Papa loman lavada grande de 1a.	Quintal	190.38	187.69	198.33	203.85	214.17	233.33	235.71	173.08	169.23	202.14	245.00	220.00	206.08
Papa loman lavada mediana	Quintal	127.69	116.92	116.67	105.38	117.50	140.00	140.00	83.08	82.31	110.71	140.91	174.50	121.31
Papa loman lavada pequeña	Quintal	SO	SO	SO	48.89	56.67	60.83	62.14	30.00	36.92	46.92	89.00	SO	53.92
Papa redonda lavada grande	Quintal	142.31	167.86	179.09	165.38	162.50	181.67	SO	106.25	128.33	SO	SO	186.25	157.74
Papa redonda s/lavar grande	Quintal	132.31	171.15	170.83	155.38	152.50	171.67	200.00	96.25	119.23	129.29	168.18	176.25	153.59
Papaya criolla mediana	Ciento	750.00	807.69	712.50	669.23	700.00	695.83	650.00	694.23	700.00	694.64	583.33	565.00	685.21
Pepino mediano	Caja de 50 U.	46.15	41.92	53.33	61.15	49.17	39.17	40.00	29.62	45.38	59.29	58.33	67.00	49.21
Piña mediana de primera	Ciento	203.85	265.38	214.58	226.92	250.00	225.00	200.00	200.00	200.00	225.00	287.50	235.00	227.77
Pitahaya mediana de primera	Ciento	SO	SO	SO	SO	SO	383.33	314.29	300.00	250.00	SO	SO	SO	311.90
Plátano maduro grande de 1a.	Ciento	92.31	100.77	100.00	103.85	106.15	110.00	95.71	100.00	93.85	95.00	103.33	100.00	100.08
Plátano maduro mediano de 1a.	Ciento	81.54	91.15	90.00	93.85	96.15	97.50	85.71	90.00	80.77	82.14	93.33	90.00	89.35
Rambutan Mediano de Primera	ciento	ND	ND	ND	ND	97.50	81.67	61.43	33.13	30.00	SO	42.50	26.25	53.21
Repollo blanco mediano	Red 12 a 15 U.	36.15	35.77	47.08	29.62	25.00	37.50	35.00	30.00	30.00	30.71	42.50	41.50	35.07
Sandía redonda mediana	Ciento	500.00	500.00	475.00	450.00	523.08	612.50	621.43	726.92	823.08	828.57	847.92	780.00	640.71
Tomate industrial grande de 1a.	Caja 45 a 50 Lbs.	53.85	47.31	60.00	126.54	148.75	159.17	170.36	105.00	76.15	84.64	141.67	189.50	113.58
Tomate industrial mediano de 1a.	Caja 45 a 50 Lbs.	44.62	38.85	49.58	112.31	137.92	147.92	158.21	93.85	65.77	74.29	127.92	179.00	102.52
Tomate manzano mediano de 1a.	Caja 140 a 170 U.	60.00	SO	SO	SO	SO	SO	SO	SO	125.00	103.33	102.22	SO	97.64
Tomate Manzano Mediano en Bandeja.	Caja plastica 18 bandejas	ND	ND	ND	ND	ND	ND	ND	118.75	100.00	100.00	100.00	107.00	105.15
Yuca entera mediana de 1a.	Red 75 a 80 U.	53.85	41.92	40.00	37.08	35.00	35.00	35.00	35.00	39.58	40.00	40.00	40.00	39.37
Zanahoria mediana de primera	Red 7 a 8 Doc.	33.46	35.00	33.75	26.15	26.25	35.00	38.57	40.00	44.62	45.36	45.00	47.50	37.55
Zapote mediano de primera	Ciento	193.85	175.38	171.67	180.00	187.31	247.92	250.00	SO	SO	SO	200.00	200.00	200.68

SO = No Existió Oferta de Producto

ND = No Disponible

Promedios Mensuales de Precios (Quetzales) Pagados al Mayorista de Productos Agrícolas durante el año 2008, Mercado Central de Mayoreo "CENMA", Guatemala.

FRUTAS Y HORTALIZAS														
Producto	Medida	E	F	M	A	M	J	J	A	S	O	N	D	Promedio Anual
Aguacate booth grande	Red 90 a 100 U.	150.00	154.62	159.17	160.00	160.83	154.00	SO	SO	233.33	232.86	216.25	210.00	183.11
Aguacate criollo grande	Red 90 a 100 U.	126.92	133.08	139.17	143.85	132.31	129.17	226.07	235.00	265.38	262.86	245.83	208.00	187.30
Aguacate hass med. importado	Caja 7 kilos (35 a 40 U.)	SO	110.00	105.83	91.54	90.00	100.00	114.64	136.15	140.38	141.43	134.17	111.50	115.97
Aguacate hass Azteca nacional	Caja de 35 a 40 U.	81.92	92.31	95.83	81.54	80.00	90.00	104.64	127.69	135.38	132.86	125.00	102.00	104.10
Apio mediano	Docena	9.85	10.69	11.33	12.00	12.00	12.00	12.00	11.62	10.54	9.21	9.67	8.90	10.82
Arveja china revuelta	Costal 40 Lbs.	60.00	46.92	40.83	35.38	35.00	43.75	50.00	46.54	40.38	43.21	46.25	60.50	45.73
Arveja Dulce (Con Vaina)	Costal 40 Lbs.	60.00	48.46	40.83	35.38	35.00	43.75	50.00	46.54	40.38	43.21	45.42	60.50	45.79
Banano de Exportacion de Primera	Caja de 100 a 105 unidades	31.15	30.00	30.00	30.00	30.00	32.50	31.07	39.23	40.00	34.29	37.50	38.00	33.65
Banano maduro criollo mediano	Quintal	91.15	90.00	90.00	90.00	90.38	92.92	90.00	98.85	100.00	92.86	97.50	98.00	93.47
Brócoli mediano	Caja 20 a 24 U.	30.42	30.00	30.00	29.23	25.00	35.00	35.00	35.00	35.00	33.21	32.00	26.50	31.36
Cebolla blanca con tallo mediana.	Manojo 50 U.	18.62	11.92	12.75	14.77	16.62	20.83	25.00	26.54	32.23	38.29	32.08	21.50	22.60
Cebolla seca amarilla mediana imp.	Quintal	201.00	140.77	108.33	80.77	93.85	140.00	197.86	190.77	367.69	492.86	345.83	285.00	220.39
Cebolla seca amarilla mediana	Quintal	173.85	112.31	97.50	70.77	78.46	130.00	185.71	169.17	390.00	442.86	295.83	235.00	198.45
Cebolla seca blanca med. Imp.	Quintal	196.92	134.62	108.33	80.77	86.92	145.83	230.00	210.00	371.54	492.86	345.83	285.00	224.05
Cebolla seca blanca med. Nac.	Quintal	171.54	106.15	97.50	63.85	71.54	100.00	SO	169.17	344.62	442.86	295.83	235.00	190.73
Chile jalapeño grande de primera	Caja 36 Lbs.	50.00	63.08	73.75	83.85	100.77	131.25	99.29	90.00	78.85	102.08	122.08	119.00	92.83
Chile jalapeño mediano de 1a.	Caja 36 Lbs.	40.38	54.62	64.58	73.46	90.77	121.25	89.29	80.00	68.85	92.08	112.08	107.00	82.86
Chile pimiento grande de 1a.	Caja 90 a 100 U.	56.15	52.31	84.17	101.92	106.92	100.00	140.36	115.38	86.92	118.93	94.17	109.50	97.23
Chile pimiento mediano de 1a.	Caja de 100 a 150 U.	45.77	41.15	73.33	91.15	96.15	89.17	130.36	103.85	76.92	108.93	84.17	98.50	86.62
Coliflor mediana	Red 13 a 15 U.	31.00	33.08	36.36	33.85	35.00	43.33	43.21	40.00	40.00	43.21	42.50	41.00	38.55

SO = No Existió Oferta de Producto

Promedios Mensuales de Precios (Quetzales) Pagados al Mayorista de Productos Agrícolas durante el año 2008, Mercado Central de Mayoreo "CENMA", Guatemala.

FRUTAS Y HORTALIZAS														
Producto	Medida	E	F	M	A	M	J	J	A	S	O	N	D	Promedio Anual
Durazno blanco mediano	ciento	SO	SO	SO	35.00	40.00	51.67	47.86	35.38	46.54	55.00	SO	SO	44.49
Ejote de primera	Costal 40 Lbs.	61.92	53.08	64.58	50.00	53.46	54.58	75.00	75.00	83.46	77.86	60.00	67.50	64.70
Güisquil mediano	Ciento	108.89	93.85	66.67	37.69	43.85	71.25	96.43	54.23	34.62	68.93	125.00	139.00	78.37
Lechuga repollada mediana de 1a.	Caja 30 U.	32.31	25.00	27.92	30.00	31.54	38.75	35.00	30.00	30.00	38.21	41.67	38.00	33.20
Limón criollo mediano de primera	Millar	322.00	400.00	295.83	128.85	70.77	58.33	49.29	41.15	40.00	49.29	118.33	199.00	147.74
Limón persa mediano de primera	Millar	378.46	488.46	412.50	203.08	123.08	129.17	99.29	91.15	90.00	99.29	165.00	199.00	206.54
Mandarina mexicana mediana	Caja de 250 U.	120.00	120.00	SO	SO	SO	SO	SO	SO	SO	SO	SO	SO	120.00
Mango pashte o pita mediano de 1a.	Ciento	SO	SO	142.73	82.31	74.00	75.00	SO	SO	SO	SO	SO	SO	93.51
Mango tommy atkins mediano de 1a.	Ciento	SO	SO	179.55	102.31	81.67	70.42	SO	SO	SO	SO	SO	SO	108.48
Manzana Ana mediana de primera	Quintal	SO	SO	SO	SO	166.00	153.33	150.00	150.00	SO	SO	SO	SO	154.83
Manzana del Prado mediana de 1a.	Quintal	SO	SO	SO	SO	SO	SO	SO	110.00	109.23	SO	SO	SO	109.62
Manzana Jonathan mediana 1a.	Quintal	SO	SO	SO	SO	SO	SO	SO	120.00	119.23	SO	SO	SO	119.62
Manzana Juárez Mediana	Quintal	SO	SO	SO	SO	SO	SO	SO	SO	SO	221.43	248.33	241.00	236.92
Manzana Red Delicious	Quintal	SO	SO	SO	SO	SO	SO	SO	SO	SO	SO	292.86	276.00	284.43
Melocotón Mediano de Primera	Ciento	SO	SO	SO	43.57	38.08	48.89	53.13	50.00	53.85	60.00	SO	SO	49.65
Melón Cantaloupe mediano	Ciento	204.17	213.08	193.33	246.15	284.62	295.83	344.44	332.69	450.00	464.29	437.50	317.50	315.30
Naranja Valencia mediana	Ciento	39.58	38.85	40.83	50.77	53.85	67.08	73.21	59.23	60.00	70.00	61.43	66.00	56.74
Papa larga lavada grande	Quintal	160.00	160.00	SO	SO	SO	SO	SO	170.00	144.62	195.71	217.50	223.00	181.55
Papa loman lavada grande de 1a.	Quintal	187.31	193.08	210.83	210.00	214.62	240.00	234.29	166.15	169.23	211.67	254.17	236.00	210.61
Papa loman lavada mediana	Quintal	126.15	107.69	120.83	115.38	116.15	152.50	144.29	76.15	82.31	130.00	165.00	194.00	127.54
Papa loman lavada pequeña	Quintal	SO	40.00	SO	60.00	60.00	69.17	67.14	40.00	49.62	88.33	126.36	SO	66.74
Papa redonda lavada grande	Quintal	151.54	175.91	186.67	164.62	166.92	181.67	SO	115.00	140.00	SO	SO	184.00	162.92
Papa redonda s/lavar grande	Quintal	141.54	168.08	176.67	154.62	156.92	171.67	SO	105.00	127.31	132.14	165.45	174.00	152.13
Papaya criolla mediana	Ciento	750.00	819.23	760.00	704.55	750.00	750.00	700.00	721.15	725.00	719.64	652.08	632.50	723.68
Pepino mediano	Caja de 50 U.	45.77	42.69	55.00	65.38	50.77	37.08	40.71	29.62	46.54	59.29	64.17	66.00	50.25

SO = No Existió Oferta de Producto

Promedios Mensuales de Precios (Quetzales) Pagados al Mayorista de Productos Agrícolas durante el año 2008, Mercado Central de Mayoreo "CENMA", Guatemala.

FRUTAS Y HORTALIZAS														
Producto	Medida	E	F	M	A	M	J	J	A	S	O	N	D	Promedio Anual
Piña mediana de primera	Ciento	208.33	296.15	270.83	300.00	288.46	229.17	250.00	275.38	300.00	285.71	308.33	285.00	274.78
Plátano maduro grande de 1a.	Ciento	SO	SO	SO	SO	SO	400.00	335.00	SO	SO	SO	SO	SO	367.50
Plátano maduro mediano de 1a.	Ciento	81.54	91.92	93.75	95.38	95.38	99.17	91.43	108.46	91.54	84.29	90.83	90.00	92.81
Repollo blanco mediano	Red 12 a 15 U.	29.62	36.15	47.50	34.23	29.23	34.58	35.00	30.00	30.00	30.71	43.33	40.00	35.03
Sandía redonda mediana	Ciento	507.69	503.85	491.67	534.62	596.15	691.67	700.00	776.92	870.83	864.29	929.17	830.00	691.40
Tomate industrial grande de 1a.	Caja 45 a 50 Lbs.	57.69	48.33	64.58	126.15	148.85	154.58	168.57	108.08	75.38	81.79	142.92	199.50	114.70
Tomate industrial mediano de 1a.	Caja 45 a 50 Lbs.	48.08	39.23	53.33	113.08	134.23	142.50	156.07	96.15	65.38	71.79	131.25	187.50	103.22
Tomate manzano mediano de 1a.	Caja 140 a 170 U.	100.00	65.00	SO	SO	SO	SO	SO	SO	128.00	120.42	120.00	SO	106.68
Zanahoria mediana	Red 7 a 8 Doc.	36.92	35.00	34.17	26.15	26.15	35.00	38.57	40.00	44.62	45.36	45.00	53.50	38.37

SO = No Existió Oferta de Producto

Promedios Mensuales de Precios (Quetzales) Pagados por el Consumidor de Productos Agropecuarios durante el año 2008, Mercado "La Terminal", Guatemala.

GRANOS BÁSICOS														
Producto	Medida	E	F	M	A	M	J	J	A	S	O	N	D	Promedio Anual
Arroz oro 90-10	Libra	3.15	3.25	3.48	3.79	4.18	4.25	4.37	4.50	4.50	4.50	4.32	4.25	4.04
Arroz oro 80-20	Libra	2.87	3.00	3.23	3.53	3.92	4.00	4.04	4.18	4.00	4.00	4.00	4.00	3.73
Frijol blanco de primera	Libra	5.98	6.42	6.50	6.50	6.49	6.90	7.00	6.76	7.00	7.00	7.00	6.41	6.66
Frijol negro de primera	Libra	3.50	3.66	3.61	3.85	4.21	5.03	5.51	5.68	5.52	5.50	5.74	5.50	4.78
Frijol negro de segunda	Libra	3.23	3.40	3.35	3.50	3.96	4.74	5.25	5.43	5.23	5.25	5.25	5.00	4.47
Frijol rojo de primera	Libra	6.58	6.96	6.61	6.60	7.00	7.35	7.85	7.40	7.17	7.07	6.87	6.03	6.96
Frijol rojo de segunda	Libra	6.08	6.46	6.04	6.01	6.48	6.85	7.14	6.94	6.72	6.63	6.37	5.53	6.44
Maíz amarillo de primera	Libra	1.32	1.32	1.38	1.44	1.43	1.54	1.63	1.71	1.75	1.75	1.63	1.64	1.54
Maíz amarillo de segunda	Libra	1.26	1.27	1.32	1.39	1.37	1.46	1.55	1.62	1.70	1.70	1.53	1.58	1.48
Maíz blanco de primera	Libra	1.21	1.24	1.36	1.34	1.31	1.48	1.50	1.47	1.50	1.50	1.50	1.49	1.41
Maíz blanco de segunda	Libra	1.17	1.17	1.27	1.28	1.26	1.40	1.44	1.41	1.42	1.45	1.42	1.41	1.34
Sorgo blanco de primera	Libra	1.42	1.40	1.41	1.48	1.50	1.64	1.70	1.70	1.71	1.78	2.00	2.00	1.64
FRUTAS Y HORTALIZAS														
Producto	Medida	E	F	M	A	M	J	J	A	S	O	N	D	Promedio Anual
Aguacate booth grande	Unidad	2.03	2.00	1.94	1.75	1.90	1.89	SO	SO	2.67	2.57	2.33	2.25	2.13
Aguacate criollo grande	Unidad	1.65	1.62	1.69	1.54	1.56	1.67	2.63	2.83	3.00	3.00	2.83	2.18	2.18
Aguacate hass mediano Imp.	Unidad	3.23	3.25	3.21	2.90	2.75	3.25	3.59	4.08	4.25	4.07	3.79	3.30	3.47
Aguacate hass Azteca nacional	Unidad	3.08	3.00	2.96	2.65	2.50	3.00	3.34	3.83	4.00	3.82	3.54	3.05	3.23
Apio mediano	Unidad	1.44	2.00	2.00	2.00	2.00	2.00	2.00	1.85	1.31	0.96	1.25	1.15	1.66
Arveja china revuelta	Libra	2.00	2.04	2.27	2.02	2.00	2.48	2.75	2.58	2.27	2.25	2.17	2.48	2.27
Arveja dulce (con vaina)	Libra	2.00	1.88	2.00	1.77	1.75	2.42	2.75	2.58	2.27	2.25	2.20	2.48	2.20
Banano maduro criollo mediano	Docena	7.00	7.00	7.00	7.00	7.00	7.13	7.00	7.00	7.19	7.14	7.33	7.50	7.11
Banano maduro de exportación	Docena	5.00	5.00	5.00	5.00	5.00	5.00	5.00	5.00	5.58	5.43	5.00	5.00	5.08
Brócoli mediano	Unidad	2.50	2.50	2.50	2.50	2.50	3.00	3.00	3.00	2.85	2.66	2.71	2.08	2.65
Cebolla blanca med. con tallo	Manojo 10 U.	5.23	4.00	3.73	4.54	5.63	7.13	7.82	8.67	9.46	10.93	8.17	6.33	6.80
Cebolla seca amarilla med. Imp.	Libra	SO	4.00	SO	SO	SO	SO	SO	SO	SO	SO	4.00	SO	4.00

SO = No Existió Oferta de Producto

Promedios Mensuales de Precios (Quetzales) Pagados por el Consumidor de Productos Agropecuarios durante el año 2008, Mercado "La Terminal", Guatemala.

FRUTAS Y HORTALIZAS														
Producto	Medida	E	F	M	A	M	J	J	A	S	O	N	D	Promedio Anual
Cebolla seca amarilla med. nacional	Libra	SO	SO	SO	SO	SO	2.80	3.39	SO	SO	SO	SO	SO	3.10
Cebolla seca blanca med. Imp.	Libra	SO	SO	SO	SO	SO	3.50	3.95	4.00	SO	SO	4.00	SO	3.86
Cebolla seca blanca mediana nac.	Libra	2.54	2.00	2.00	1.38	1.50	2.21	SO	2.65	4.88	5.93	4.25	3.44	2.98
Chile jalapeño grande de primera	Libra	2.17	2.58	2.75	3.12	4.33	5.77	4.70	3.75	3.08	3.25	4.06	4.15	3.64
Chile jalapeño mediano de primera	Libra	1.63	2.08	2.31	2.67	3.94	5.27	4.20	3.25	2.58	2.85	3.52	3.48	3.15
Chile pimienta grande de primera	Unidad	1.35	1.31	2.10	2.48	2.44	2.19	2.63	1.98	1.44	2.70	1.92	2.13	2.05
Chile pimienta mediano de primera	Unidad	0.96	0.85	1.67	1.75	1.69	1.69	2.13	1.50	0.94	2.20	1.48	1.85	1.56
Chile serrano de primera	Libra	4.62	4.77	4.50	3.54	2.85	2.50	SO	SO	SO	SO	9.00	8.50	5.03
Coco verde mediano	Unidad	3.00	3.00	3.00	3.00	3.00	3.00	3.00	3.23	3.25	3.25	3.08	3.00	3.07
Coliflor mediana	Unidad	3.50	3.58	3.77	3.27	3.25	3.67	3.75	3.75	3.75	3.55	3.75	4.10	3.64
Durazno blanco mediano	Docena	SO	SO	SO	5.67	5.00	7.67	7.29	7.00	7.96	8.50	SO	SO	7.01
Ejote francés de primera	Libra	2.21	2.19	2.08	1.40	1.71	2.17	2.75	2.75	2.98	2.95	2.67	3.08	2.41
Ejote de primera	Libra	2.21	2.02	2.08	1.40	1.71	2.17	2.75	2.75	2.98	2.95	2.67	3.08	2.40
Güisquil mediano	Mano (5 U.)	8.19	6.38	4.75	3.15	4.31	5.38	6.00	4.17	4.46	7.25	8.00	8.35	5.87
Lechuga repollada mediana de 1a.	Unidad	1.85	1.50	1.65	1.75	1.75	1.77	1.75	1.50	1.50	2.16	2.38	2.15	1.81
Limón criollo mediano de primera	Mano (5 U.)	2.38	2.50	1.92	0.96	0.65	0.50	0.50	0.50	0.50	0.61	1.00	1.50	1.13
Limón persa mediano de primera	Mano (5 U.)	2.73	3.21	3.08	1.85	1.35	1.19	1.00	1.00	1.00	1.11	1.42	1.75	1.72
Loroco de primera	Libra	SO	SO	SO	SO	15.00	14.75	13.62	6.60	6.00	6.00	8.80	10.00	10.10
Mandarina mexicana mediana de 1a.	Mano (5 U.)	3.25	3.23	3.35	SO	SO	SO	SO	5.00	5.00	SO	2.50	SO	3.72
Mango pashte o pita mediano de 1a.	Unidad	SO	SO	1.54	1.17	1.00	1.00	SO	SO	SO	SO	SO	SO	1.18
Mango tommy atkins mediano de 1a.	Unidad	SO	2.50	2.08	1.42	1.23	1.10	1.00	SO	SO	SO	SO	SO	1.56
Manzana ana mediana de primera	Libra	SO	SO	SO	3.00	2.35	1.98	1.66	SO	SO	SO	SO	SO	2.25
Manzana del prado mediana de 1a.	Libra	SO	SO	SO	SO	SO	SO	SO	1.50	1.50	SO	SO	SO	1.50

SO = No Existió Oferta de Producto

Promedios Mensuales de Precios (Quetzales) Pagados por el Consumidor de Productos Agropecuarios durante el año 2008, Mercado "La Terminal", Guatemala.

FRUTAS Y HORTALIZAS														
Producto	Medida	E	F	M	A	M	J	J	A	S	O	N	D	Promedio Anual
Manzana Jonathan mediana de 1a.	Libra	SO	SO	SO	SO	SO	SO	SO	1.50	1.50	SO	SO	SO	1.50
Melocotón mediano de primera	Docena	SO	SO	12.00	7.04	6.00	7.80	7.81	7.27	7.38	8.00	SO	SO	7.91
Melón Cantaloupe mediano de 1a.	Unidad	2.42	2.46	2.29	2.50	2.50	3.17	3.75	3.50	4.54	4.64	4.46	3.50	3.31
Naranja Valencia mediana	Mano (5 U.)	3.42	3.50	3.58	3.81	4.15	5.13	6.11	5.31	5.54	5.50	5.00	5.00	4.67
Papa larga lavada grande	Libra	SO	SO	SO	SO	SO	SO	SO	SO	SO	SO	3.00	SO	3.00
Papa loman lavada grande de 1a.	Libra	2.94	2.87	3.25	3.23	3.35	3.79	3.48	2.33	2.31	3.23	3.82	4.00	3.22
Papaya criolla mediana	Unidad	9.33	9.73	7.63	7.19	7.50	7.92	7.46	7.50	7.50	7.46	7.00	7.15	7.78
Pepino mediano de primera	Unidad	1.63	1.69	2.33	2.44	2.25	2.17	2.23	1.90	2.35	2.57	2.83	3.28	2.31
Piña mediana de primera	Unidad	2.58	3.15	2.65	2.77	3.00	2.75	2.50	2.50	2.50	2.75	3.38	2.90	2.79
Pitahaya mediana	Unidad	SO	SO	SO	SO	6.00	5.71	4.29	4.00	3.50	SO	SO	SO	4.70
Plátano maduro grande de primera	Docena	15.46	17.08	17.00	17.38	17.62	17.33	15.00	15.00	15.00	15.43	15.33	15.00	16.05
Plátano maduro mediano de 1a.	Docena	13.31	15.00	15.00	15.38	15.62	15.33	13.00	13.00	13.00	13.43	13.33	13.00	14.03
Repollo blanco mediano	Unidad	3.54	3.83	4.50	3.44	3.00	3.44	3.50	3.25	3.25	3.29	4.54	4.83	3.70
Sandía redonda mediana	Unidad	6.00	6.00	5.50	5.15	6.23	6.96	7.04	7.77	9.35	9.43	9.46	8.60	7.29
Tomate industrial grande de 1a.	Libra	2.00	1.94	2.77	4.13	4.58	4.94	5.29	3.27	2.56	2.34	4.33	4.95	3.59
Tomate industrial mediano de 1a.	Libra	1.63	1.65	2.35	3.60	3.77	4.25	4.48	2.37	2.10	1.80	3.52	4.33	2.99
Tomate manzano mediano de 1a.	Unidad	SO	SO	SO	SO	SO	SO	SO	7.81	6.50	6.50	6.50	6.85	6.83
Yuca entera mediana de primera	Unidad	2.00	1.60	1.50	1.50	1.50	1.50	1.50	1.50	1.73	1.75	1.75	1.75	1.63
Zanahoria mediana de primera	Docena	6.77	7.00	6.67	5.23	5.12	5.50	5.50	5.50	5.73	5.75	6.00	7.00	5.98
Zapote mediano de primera	Unidad	2.40	2.25	2.23	2.25	2.38	2.98	3.00	SO	SO	SO	2.50	2.50	2.50

SO = No Existió Oferta de Producto

Promedios Mensuales de Precios (Quetzales) Pagados al Mayorista de Productos Agropecuarios durante el año 2008, Mercado "La Terminal", Guatemala.

PRODUCTOS PECUARIOS														
Producto	Medida	E	F	M	A	M	J	J	A	S	O	N	D	Promedio Anual
Bovino en canal	Libra	10.20	10.20	10.20	10.20	10.20	10.20	10.20	10.20	10.20	10.20	10.20	10.20	10.20
Crema pura	Litro	27.33	28.00	28.00	28.00	28.00	28.38	28.00	28.00	28.00	28.00	28.00	28.00	27.98
Cuadril de pollo	Libra	8.50	8.28	7.75	7.59	7.50	7.50	7.50	7.50	7.50	7.50	7.50	7.61	7.69
Huevo blanco extra	Caja de 360 unidades	267.78	263.75	270.00	266.25	247.50	242.50	269.00	285.00	293.33	300.00	307.50	320.00	277.72
Huevo blanco grande	Caja de 360 unidades	258.33	253.75	260.00	256.25	237.50	232.50	250.00	260.00	268.33	275.00	282.50	295.00	260.76
Huevo blanco mediano	Caja de 360 unidades	251.11	246.25	250.00	246.25	227.50	222.50	240.00	250.00	258.33	265.00	272.50	285.00	251.20
Huevo blanco pequeño	Caja de 360 unidades	243.89	238.75	238.57	236.25	217.50	212.50	230.00	240.00	248.33	255.00	262.50	275.00	241.52
Huevo rosado grande	Caja de 360 unidades	258.33	253.75	260.00	256.25	237.50	232.50	250.00	260.00	268.33	275.00	282.50	295.00	260.76
Muslo de pollo	Libra	8.50	8.28	7.75	7.59	7.50	7.50	7.50	7.50	7.50	7.50	7.50	7.61	7.69
Pechuga de pollo	Libra	11.00	11.38	11.00	11.06	11.00	11.38	11.80	12.00	12.00	12.00	12.00	12.00	11.55
Pechuga de pollo con ala	Libra	10.00	10.00	10.00	10.06	10.00	10.00	10.60	11.00	11.00	11.00	11.00	11.00	10.47
Pollo entero (sin menudos)	Libra	10.22	10.50	10.50	10.56	10.50	10.69	11.05	11.25	11.25	11.25	11.25	11.25	10.86
Pollo importado (en piezas)	Libra	218.56	217.00	218.43	228.75	235.00	246.25	256.00	260.00	260.00	260.00	260.00	260.00	243.33
Porcino en canal	Libra	12.94	13.00	13.00	13.00	13.00	13.00	13.00	13.00	13.00	13.00	13.00	13.14	13.01
Queso fresco	Libra	11.00	11.38	11.50	11.50	11.50	11.50	11.50	11.50	11.50	11.50	11.50	11.50	11.45

Promedios Mensuales de Precios (Quetzales) Pagados por el Consumidor de Productos Agropecuarios durante el año 2008, Mercado "La Terminal", Guatemala.

PRODUCTOS PECUARIOS														
Producto	Medida	E	F	M	A	M	J	J	A	S	O	N	D	Promedio Anual
Bolsa de menudos	Libra	4.88	5.25	5.25	5.09	5.00	5.00	5.00	5.00	5.00	5.00	5.00	5.00	5.04
Crema pura	Litro	30.00	30.00	30.00	30.00	30.00	30.75	30.00	30.00	30.00	30.00	30.00	30.00	30.06
Cuadril de pollo	Libra	9.00	8.78	8.25	8.25	8.25	8.25	8.25	8.25	8.25	8.25	8.25	8.36	8.37
Gallina sin menudos	Libra	9.84	10.50	10.50	10.56	10.50	10.50	10.50	10.50	10.50	10.50	10.50	10.50	10.45
Huevo blanco extra	Docena	10.22	10.25	10.61	10.50	10.19	10.06	10.40	10.50	10.78	11.00	11.19	11.50	10.60
Huevo blanco grande	Docena	9.92	10.00	10.36	10.25	9.81	9.56	9.90	10.00	10.28	10.50	10.69	11.00	10.19
Huevo blanco mediano	Docena	9.67	9.75	10.11	10.00	9.56	9.31	9.65	9.75	10.03	10.25	10.44	10.75	9.94
Huevo blanco pequeño	Docena	9.42	9.50	9.86	9.75	9.31	9.06	9.40	9.50	9.78	10.00	10.19	10.50	9.69
Huevo rosado grande	Docena	9.86	10.00	10.36	10.25	9.94	9.81	10.15	10.25	10.39	10.50	10.69	11.00	10.27
Leche fluida pasteurizada	Litro	8.00	8.00	8.00	8.33	8.28	8.00	8.00	8.00	8.00	8.00	8.00	8.21	8.07
Leche fluida sin pasteurizar	Litro	4.25	4.25	4.25	ND	ND	ND	ND	ND	ND	ND	ND	ND	4.25
Miel de abeja	Botella 750 ml	30.00	30.00	30.00	30.00	30.00	30.00	30.00	30.00	30.00	30.00	30.00	30.00	30.00
Muslo de pollo	Libra	9.00	8.78	8.25	8.25	8.25	8.25	8.25	8.25	8.25	8.25	8.25	8.36	8.37
Pechuga de pollo	Libra	12.00	12.38	12.00	12.06	11.88	12.31	12.80	13.00	13.00	13.00	13.00	13.00	12.53
Pechuga de pollo con ala	Libra	11.00	11.00	11.00	11.06	11.00	11.00	11.30	11.50	11.50	11.50	11.50	11.50	11.24
Pollo entero (sin menudos)	Libra	10.61	11.00	11.00	11.06	11.00	11.38	11.80	12.00	12.00	12.00	12.00	12.00	11.49
Pollo importado (en piezas)	Libra	6.83	6.50	6.50	6.67	7.00	7.38	7.80	8.00	8.00	8.00	8.00	8.00	7.39
Queso fresco	Libra	12.25	13.00	13.00	13.00	13.00	13.00	13.00	13.00	13.00	13.00	13.00	13.00	12.94

ND= NO DISPONIBLE

Promedios Mensuales de Precios (Quetzales) Pagados por el Consumidor de Productos Agropecuarios durante el año 2008, Mercado "La Terminal", Guatemala.

BOVINO														
Producto	Medida	E	F	M	A	M	J	J	A	S	O	N	D	Promedio Anual
Badilla	Libra	19.00	19.00	19.00	19.00	18.25	18.00	18.00	18.00	18.00	18.11	18.00	18.00	18.36
Bolovique	Libra	19.00	19.00	19.00	19.00	19.00	19.00	19.00	19.00	19.00	19.00	19.00	19.00	19.00
Colocho de viuda	Libra	17.00	17.00	17.00	17.00	16.25	16.00	16.00	16.00	16.00	16.00	16.00	16.00	16.35
Costilla	Libra	12.00	12.00	12.00	12.00	12.00	12.00	12.00	12.00	12.00	12.00	12.00	12.00	12.00
Hueso con carne	Libra	9.00	9.00	9.00	9.00	9.00	9.00	9.00	9.00	9.00	9.00	9.00	9.00	9.00
Hueso sin carne	Libra	4.00	4.00	4.14	4.00	4.00	4.00	4.00	4.00	4.00	4.00	4.00	4.00	4.01
Lomito	Libra	28.00	28.00	28.00	28.00	28.00	28.00	28.00	28.00	28.00	28.00	28.00	28.00	28.00
Lomo	Libra	18.00	18.00	18.00	18.00	18.00	18.00	18.00	18.00	18.00	18.00	18.00	18.00	18.00
Manita	Libra	19.00	19.00	19.00	19.00	18.25	18.00	18.00	18.00	18.00	18.00	18.00	18.00	18.35
Molida corriente	Libra	15.00	15.00	15.00	15.00	15.00	15.00	15.00	15.00	15.00	15.00	15.00	15.00	15.00
Molida especial	Libra	17.00	17.00	17.00	17.00	17.00	17.00	17.00	17.00	17.00	17.00	17.00	17.00	17.00
Patas	Unidad	20.00	20.00	20.00	20.00	20.00	20.00	20.00	20.00	20.00	20.00	20.00	20.00	20.00
Posta	Libra	17.00	17.38	17.00	17.00	17.00	17.00	17.30	17.00	17.00	17.00	17.00	17.00	17.06
Puyaso	Libra	23.00	23.00	23.00	23.00	22.25	22.00	22.00	22.00	22.00	22.00	22.00	22.00	22.35
Viuda con hueso	Libra	18.00	18.00	18.00	18.00	18.00	18.00	18.00	18.00	18.00	18.00	18.00	18.00	18.00
Viuda sin hueso	Libra	23.00	23.00	23.00	23.00	23.00	23.00	23.00	23.00	23.00	23.00	23.00	23.00	23.00
PORCINO														
Producto	Medida	E	F	M	A	M	J	J	A	S	O	N	D	Promedio Anual
Cabeza entera mediana	Unidad	45.00	45.00	45.00	48.33	50.00	50.00	50.00	50.25	50.00	50.00	50.00	50.00	48.63
Chuleta	Libra	14.00	14.00	14.00	14.67	15.00	15.00	15.00	15.00	15.00	15.00	15.00	15.21	14.74
Costilla	Libra	14.00	14.00	14.00	14.67	15.00	15.00	15.00	15.00	15.00	15.00	15.00	15.21	14.74
Espinazo	Libra	14.50	14.50	14.50	15.17	15.50	15.50	15.50	15.50	15.44	15.50	15.50	15.71	15.24
Lomo de cinta	Libra	19.00	19.00	19.00	19.67	20.00	20.00	20.00	20.00	20.00	20.00	20.00	20.43	19.76
Lomo de pierna	Libra	14.00	14.00	14.00	14.67	15.00	15.00	15.00	15.00	15.00	15.00	15.00	15.21	14.74
Manteca	Libra	5.50	5.44	5.50	6.50	7.00	7.00	7.00	7.00	7.00	7.00	7.00	8.57	6.71
Patas	Unidad	6.00	6.00	6.00	7.33	8.00	8.00	8.00	8.00	8.00	8.00	8.00	8.21	7.46
Posta	Libra	14.00	14.00	14.00	14.67	15.00	15.00	15.00	15.00	15.00	15.00	15.00	15.21	14.74

Promedios Mensuales de Precios (Quetzales) Pagados por el Consumidor de Flores durante el año 2008, Mercado "La Terminal", Guatemala.

FLORES DE CORTE														
Producto	Medida	E	F	M	A	M	J	J	A	S	O	N	D	Promedio Anual
Rosa (varios colores)	Docena	9.11	11.13	9.14	7.00	7.25	10.00	9.80	9.50	11.44	12.56	11.00	11.86	9.98
Clavel (varios colores)	Docena	7.11	8.00	8.00	7.00	7.50	8.50	8.40	8.00	9.44	10.11	9.00	10.29	8.45
Crisantemo pompon	Manojo 18 a 20 U.	8.00	9.00	8.14	6.44	6.00	7.25	7.00	6.25	7.06	8.39	8.25	8.29	7.51
Crisantemo estándar	Docena	7.00	8.00	7.14	5.44	5.00	6.25	6.00	5.63	6.22	7.39	7.25	7.29	6.55
Gladiola	Docena	13.56	15.00	14.00	11.00	12.38	15.38	17.43	16.88	15.00	17.33	16.50	18.43	15.24
Girasol	Docena	15.14	SO	16.67	12.38	14.63	16.75	18.00	19.00	20.00	20.17	19.00	20.86	17.51
Margarita	Manojo 18 a 20 U.	7.22	7.00	7.71	6.89	6.00	6.75	8.40	8.25	8.33	9.67	10.50	11.14	8.16
Estaticia blanca	Manojo 10 a 15 U.	6.44	4.75	5.57	4.11	3.38	4.75	5.10	5.25	5.33	5.89	7.75	8.86	5.60
Estaticia morada	Manojo 10 a 15 U.	5.44	4.00	5.07	3.61	2.88	4.25	4.60	4.75	4.83	5.33	6.75	7.86	4.95
Azucena	Manojo 6 a 7 U.	SO	20.00	19.00	20.00	20.00	21.00	20.00	20.00	20.50	22.50	20.00	23.57	20.60

SO = No Existió Oferta de Producto

Promedios Mensuales de Precios (Quetzales) Pagados por el Consumidor de Insumos Agropecuarios durante el año 2008, en la Ciudad Capital, Guatemala.

FERTILIZANTES														
Producto	Medida	E	F	M	A	M	J	J	A	S	O	N	D	Promedio Anual
18-6-12 Simple, Multifert	Quintal	167.51	179.45	203.96	216.19	228.41	228.41	228.41	ND	276.97	291.85	304.79	304.79	239.16
18-6-12-2.5S-2B (DobleP), Multifert	Quintal	168.73	182.13	207.44	216.48	225.51	225.51	225.51	ND	278.23	293.11	306.06	306.06	239.52
18-6-12-4 Mg-2B, Multifert	Quintal	169.70	182.62	207.44	219.92	232.39	232.39	232.39	ND	281.09	295.95	308.92	308.92	242.88
Amidas (40-0-0-6S) nitrogenado, Yara	Quintal	213.55	222.82	235.48	243.83	252.18	ND	366.92	379.17	384.76	367.62	350.47	320.15	303.36
Bayfolan forte ,(NPK), Bayer	1 Litro	46.45	45.26	45.26	45.26	45.26	45.26	45.26	45.26	45.26	45.26	45.26	49.26	46.36
Bortrac 150 fertilizantes foliares, Yara	1 Litro	70.82	74.91	81.38	84.29	85.05	ND	95.96	95.02	95.35	95.98	96.60	97.87	88.48
Calcinit (Nitrato de Calcio Ferrirriego) soluble, Yara	Quintal	206.31	223.40	251.53	267.20	282.87	ND	357.24	353.34	355.29	339.39	323.49	327.65	298.88
Crop Finisher , 4-2-41 2% Magnesio ,Promoagro,S.A.	2 Lbs.	35.84	35.92	36.00	36.00	36.29	36.58	36.58	66.20	66.20	59.25	52.29	52.29	45.79
Cytokin 2-1-6, Promoagro, S.A.	1 Lt.	314.46	319.91	325.35	325.35	327.95	330.55	330.55	320.06	320.06	320.06	320.06	320.06	322.87
Ferrichel 100 fertilizantes foliares, Yara	1 Kilo	113.02	119.08	129.00	132.96	136.92	ND	152.81	151.34	151.88	152.60	153.82	155.85	140.84
Greenstim 2-8-14, Promoagro, S.A.	1 Lt.	254.29	261.25	268.21	268.21	270.36	272.50	272.50	263.77	263.77	263.77	263.77	263.77	265.51
Hydranplus (19-4-19-Mg-S+EM) complejo, Yara	46 Kgs.	202.72	231.65	271.24	285.89	300.54	ND	341.17	347.96	351.76	319.52	304.58	278.33	294.12
Hydrocomplex (12-11-18+EM) complejo, Yara	25 Kgs.	110.80	125.32	148.86	150.75	152.64	ND	202.38	205.48	207.46	188.43	179.66	164.13	166.90
Krista SOP (0-0-50 Soluble) soluble, Yara	25 Kgs.	155.46	168.295	193.28	209.90	226.52	ND	302.29	303.49	308.63	310.36	312.08	316.14	255.13
Multi-K Ferrirriego (13-0-46) soluble, Yara	25 Kgs.	179.31	200.175	240.15	267.27	294.39	ND	463.74	470.30	477.89	480.70	483.50	489.92	367.94
Multi-K Prill (13-0-46) complejo, Yara	25 Kgs.	180.33	201.53	241.80	268.95	296.10	ND	455.35	469.92	475.62	477.53	479.43	487.59	366.74
Multi-Map Tecnico (12-61-0) soluble, Yara	25 Kgs.	282.14	307.64	385.58	401.12	416.66	ND	636.14	707.69	730.31	734.85	739.39	749.06	553.69
Multi-MKP (0-52-34) soluble, Yara	25 Kgs.	309.04	334.72	392.31	417.51	442.71	ND	700.15	768.57	808.93	812.49	819.05	829.78	603.21
Nitromag 28 nitrogenado, Yara	46 Kgs.	171.27	169.43	152.20	167.61	183.01	ND	282.85	274.37	286.07	273.24	260.41	237.36	223.44
Nutri Leaf 20-20-20, Promoagro, S.A.	2 Lbs.	30.72	31.56	32.40	32.40	32.66	32.92	32.92	76.65	76.65	64.47	52.29	52.29	45.66
Nutrifol 14-8-8 + EM, Promoagro, S.A.	1 Lt.	25.93	25.99	26.05	26.05	26.26	26.46	26.46	34.26	34.26	29.83	25.40	25.40	27.70
Polyfeed GG (20-20-20+EM) soluble, Yara	25 Kgs.	303.62	321.35	355.94	377.81	399.67	399.67	399.67	ND	585.39	610.04	631.19	631.19	455.96
Sulfato de Amonio 21% nitrogenado, Yara	46 Kgs.	150.80	156.70	133.60	143.31	182.58	ND	ND	ND	ND	ND	ND	ND	153.40
Tropicote (Nitrato de Calcio) nitrogenado, Yara	Quintal	184.04	204.79	236.78	252.64	268.50	268.50	268.50	ND	330.16	331.75	333.61	333.61	273.90
Urea 46% nitrogenado, Yara	Quintal	217.01	227.96	231.69	236.08	ND	ND	ND	ND	ND	ND	ND	ND	228.19
Zintrac 700 fertilizantes foliares, Yara	1 Litro	128.77	136.08	147.72	153.25	158.78	ND	174.18	172.45	173.02	174.18	175.33	177.64	161.04

Promedios Mensuales de Precios (Quetzales) Pagados por el Consumidor de Insumos Agropecuarios durante el año 2008, en la Ciudad Capital, Guatemala.

FUNGICIDAS															
Nombre Genérico	Nombre Comercial	Medida	E	F	M	A	M	J	J	A	S	O	N	D	Promedio Anual
Bitertaanol	Baycor 30 DC, Bayer	1 Litro	349.11	325.00	325.00	325.00	325.00	325.00	325.00	325.00	325.00	325.00	353.68	382.35	334.18
Carbendazin	Derosal 50 SC, Bayer	250 CC	69.57	63.02	63.02	63.02	63.02	63.02	63.02	63.02	63.02	63.02	68.58	74.14	64.96
Fosetil Aluminio	Aliette 80 WG, Bayer	25 Kg.	7,945.89	5,400.00	5,400.00	5,400.00	5,400.00	5,400.00	5,400.00	5,400.00	5,400.00	5,400.00	5,876.47	6,352.94	5,731.28
Hidroxido de Cobre	Cupravit Azul 35 WP, Bayer	980 Gr.	75.34	76.72	76.72	76.72	76.72	76.72	76.72	76.72	76.72	76.72	86.89	97.05	79.15
Hidroxido de Cobre	Cupravit Azul 35 WP, Bayer	10 Kgs.	715.17	728.83	728.83	728.83	728.83	728.83	728.83	728.83	728.83	728.83	825.41	921.99	751.84
Iprodione	Rovral 50 WP, Bayer	50 Gr.	29.47	26.69	26.69	26.69	26.69	26.69	26.69	26.69	26.69	26.69	29.05	31.40	27.51
Propamocarb	Previcur N 72 SL, Bayer	250 CC	123.59	111.95	111.95	111.95	111.95	111.95	111.95	111.95	111.95	111.95	121.83	131.70	115.39
Propamocarb	Previcur N 72 SL, Bayer	500 CC	230.26	208.57	208.57	208.57	208.57	208.57	208.57	208.57	208.57	208.57	226.97	245.37	214.98
Propamocarb	Previcur N 72 SL, Bayer	1 Litro	430.43	389.88	389.88	389.88	389.88	389.88	389.88	389.88	389.88	389.88	424.29	458.69	401.86
Tebuconazole	Folicur 25 EW, Bayer	1 Litro	353.55	275.00	275.00	275.00	275.00	275.00	275.00	275.00	275.00	275.00	299.27	323.53	287.61
Triadimefon	Bayleton 25 WP, Bayer	1 Kgs.	373.59	338.40	338.40	338.40	338.40	338.40	338.40	338.40	338.40	338.40	368.26	398.11	348.80
Triadimenol	Bayfidan 25 DC, Bayer	1 Litro	371.37	346.40	346.40	346.40	346.40	346.40	346.40	346.40	346.40	346.40	376.97	407.53	356.12
Triadimenol Tebuconazole	Silvacur Combi 30EC, Bayer	250 CC	121.46	112.00	112.00	112.00	112.00	112.00	112.00	112.00	112.00	112.00	121.88	131.76	115.26
Triadimenol Tebuconazole	Silvacur Combi 30EC, Bayer	1 Litro	422.51	390.00	390.00	390.00	390.00	390.00	390.00	390.00	390.00	390.00	424.41	458.82	401.31

Promedios Mensuales de Precios (Quetzales) Pagados por el Consumidor de Insumos Agropecuarios durante el año 2008, en la Ciudad Capital, Guatemala.

HERBICIDAS															
Nombre Genérico	Nombre Comercial	Medida	E	F	M	A	M	J	J	A	S	O	N	D	Promedio Anual
2,4-D Amina	Hedonal 60 SL, Bayer	1 Litro	51.73	52.26	52.26	52.26	52.26	52.26	52.26	52.26	52.26	52.26	56.87	61.48	53.37
2,4-D Amina	Hedonal 72 SL, Bayer	1 Litro	54.73	61.43	61.43	61.43	61.43	61.43	61.43	61.43	61.43	61.43	66.85	72.26	62.23
2,4-D Amina	Hedonal 40 SL, Bayer	1 Litro	34.41	38.62	38.62	38.62	38.62	38.62	38.62	38.62	38.62	38.62	42.03	45.43	39.12
2,4-D Ester	Hedonal Ester 40 EC, Bayer	1 Litro	97.56	98.00	98.00	98.00	98.00	98.00	98.00	98.00	98.00	98.00	106.65	115.29	100.12
2,4-D Picloram	Kuron 16 SL, Bayer	1 Litro	88.12	83.44	83.44	83.44	83.44	83.44	83.44	83.44	83.44	83.44	90.81	98.17	85.67
2,4-D Picloram	Kuron 16 SL, Bayer	4 Lts.	338.19	320.25	320.25	320.25	320.25	320.25	320.25	320.25	320.25	320.25	348.51	376.76	328.81
Dimetoato	Sistemin 40 EC, Bayer	1 Litro	132.71	112.53	112.53	112.53	112.53	112.53	112.53	112.53	112.53	112.53	129.82	147.10	118.53
Fenamidona Mancozeb	Sereno 60 WG, Bayer	500 Grs.	217.27	196.81	196.81	196.81	196.81	196.81	196.81	196.81	196.81	196.81	214.18	231.54	202.86
Glifosato	Batalla 35.6 SL, Bayer	1 Litro	ND	111.50	111.50	111.50	111.5	111.50	111.50	111.50	111.50	111.50	121.34	131.18	114.18
Glifosato	Latigo 9 SL, Bayer	1 Litro	ND	41.00	41.00	41.00	41.00	41.00	41.00	41.00	41.00	41.00	44.62	48.24	41.99
Glifosato	Latigo 9 SL, Bayer	3.5 Lts.	107.64	136.00	136.00	136.00	136.00	136.00	136.00	136.00	136.00	136.00	148.00	160.00	136.64
Glufosinato de Amonio	Basta 15 SL, Bayer	1 Litro	118.18	114.18	114.18	114.18	114.18	114.18	114.18	114.18	114.18	114.18	129.31	144.44	118.30
Linuron	Afalon 50 WP, Bayer	250 Gr.	71.14	69.03	69.03	69.03	69.03	69.03	69.03	69.03	69.03	69.03	75.12	81.21	70.73
Metribuzin	Sencor 70 WP, Bayer	500 Grs.	224.88	203.25	203.25	203.25	203.25	203.25	203.25	203.25	203.25	203.25	203.25	203.25	205.22
Metribuzin	Sencor 70 WP, Bayer	50 Gr.	26.88	24.35	24.35	24.35	24.35	24.35	24.35	24.35	24.35	24.35	28.09	31.83	25.50
Oxifluorfen	Goal 24 Ec, Promoagro, S.A	1 Lt.	253.75	263.37	272.99	272.99	282.81	292.62	292.62	294.26	294.26	294.26	294.26	294.26	283.54
Oxifluorfen	Goal 24 Ec, Promoagro, S.A	250 CC	72.58	75.33	78.08	78.08	79.45	80.82	80.82	81.28	81.28	81.28	81.28	81.28	79.30
Thiacloprid	Monarca 11.25 SE, Bayer	500 CC	140.16	126.96	126.96	126.96	126.96	126.96	126.96	126.96	126.96	126.96	138.16	149.36	130.86

ND= No Disponible

Promedios Mensuales de Precios (Quetzales) Pagados por el Consumidor de Insumos Agropecuarios durante el año 2008, en la Ciudad Capital, Guatemala.

INSECTICIDAS															
Nombre Genérico	Nombre Comercial	Medida	E	F	M	A	M	J	J	A	S	O	N	D	Promedio Anual
Aldicarb	Temik 15 GR	5 Kgs.	394.39	370.00	370.00	370.00	370.00	370.00	370.00	370.00	370.00	370.00	402.65	435.29	380.19
Carbaril	Sevin 80 WP	1 Lb.	77.27	69.99	69.99	69.99	69.99	69.99	69.99	69.99	69.99	69.99	80.74	91.49	73.28
Cyfluthrin	Baytroid 2.5 EC	1 Litro	129.22	120.00	120.00	120.00	120	120.00	120.00	120.00	120.00	120.00	130.59	141.18	123.42
Cypermtrina	Cipermetrina 10	1 Lt.	25.45	25.45	25.45	25.45	37.94	50.42	50.42	58.10	58.10	58.10	58.10	58.10	44.26
Cypermtrina	Cipermetrina 25	1 Lt.	83.10	84.98	86.85	86.85	87.55	88.24	88.24	91.81	91.81	91.81	91.81	91.81	88.74
Endosulfan	Thiodan 35 EC	1 Litro	98.62	88.00	88.00	88.00	88.00	88.00	88.00	88.00	88.00	88.00	95.77	103.53	90.83
Endosulfan	Thiodan 35 EC	20 Lt.	1,498.23	1,500.00	1,500.00	1,500.00	1,500.00	1,500.00	1,500.00	1,500.00	1,500.00	1,500.00	1,632.36	1,764.71	1,532.94
Endosulfan	Thiodan 35 EC	500 CC	44.45	44.00	44.00	44.00	44.00	44.00	44.00	44.00	44.00	44.00	47.88	51.76	45.01
Etoprop	Mocap 72 EC	2.5 Gl.	2,427.57	2,198.89	2,198.89	2,198.89	2,198.89	2,198.89	2,198.89	2,198.89	2,198.89	2,198.89	2,392.91	2,586.93	2,266.45
Etoprop	Mocap 10 GR	15 Kgs.	576.02	540.00	540.00	540.00	540.00	540.00	540.00	540.00	540.00	540.00	604.37	668.73	559.09
Fenamifos	Nemacur 10 GR	10 Kg.	304.00	275.36	275.36	275.36	275.36	275.36	275.36	275.36	275.36	275.36	299.66	323.95	283.82
Fenamifos	Nemacur 40 EC	20 Lt.	2,185.00	2,202.81	2,202.81	2,202.81	2,202.81	2,202.81	2,202.81	2,202.81	2,202.81	2,202.81	2,397.18	2,591.54	2,249.92
Metamidophos	Tamaron 60 SL	1 Litro	110.91	103.00	103.00	103.00	103.00	103.00	103.00	103.00	103.00	103.00	115.28	127.55	106.73
Metamidophos	Tamaron 60 SL	500 CC	57.58	54.00	54.00	54.00	54.00	54.00	54.00	54.00	54.00	54.00	60.44	66.87	55.91
Metamidophos	Tamaron 60 SL	100 CC	16.99	15.00	15.00	15.00	15.00	15.00	15.00	15.00	15.00	15.00	16.79	18.58	15.61
Phoxim	Volaton 2.5 GR	450 Gr.	6.20	6.00	6.00	6.00	6.00	6.00	6.00	6.00	6.00	6.00	6.92	7.84	6.25
Phoxim	Volaton 50 EC	1 Litro	152.59	141.00	141.00	141.00	141.00	141.00	141.00	141.00	141.00	141.00	157.81	174.61	146.17
Thiodicarb	Larvin 37.5 SC	1 Litro	274.15	248.32	248.32	248.32	248.32	248.32	248.32	248.32	248.32	248.32	270.24	292.15	255.95
Thiodicarb	Krisol 80 WG	150 Gr.	86.29	78.16	78.16	78.16	78.16	78.16	78.16	78.16	78.16	78.16	85.06	91.95	80.56
Thiodicarb	Semevin 35 FS	125 CC	41.52	38.00	38.00	38.00	38.00	38.00	38.00	38.00	38.00	38.00	41.36	44.71	39.13
Thiodicarb	Semevin 35 FS	1 Litro	310.11	284.00	284.00	284.00	284.00	284.00	284.00	284.00	284.00	284.00	309.06	334.12	292.44
Tiociclam-H-Oxalato	Evisect 50 SP	2 Lbs.	562.96	581.42	599.88	599.88	604.68	609.48	609.48	601.68	601.68	601.68	601.68	601.68	598.02

Promedios Mensuales de Precios (Quetzales) Pagados por el Consumidor de Insumos Agropecuarios y Combustibles durante el año 2008, en la Ciudad Capital, Guatemala.

ADHERENTES Y COADYUVANTES															
Nombre Genérico	Nombre Comercial	Medida	E	F	M	A	M	J	J	A	S	O	N	D	Promedio Anual
Nonilfenol	Adherente 810 SL, Bayer	Litro	41.87	37.70	37.70	37.70	37.70	37.70	37.70	37.70	37.70	37.70	41.03	44.35	38.88
OTROS PRODUCTOS PARA PROTECCION DE CULTIVOS															
Nombre Genérico	Nombre Comercial	Medida	E	F	M	A	M	J	J	A	S	O	N	D	Promedio Anual
Imidacloprid	Gaucho 70 WS, Trat.Sem. Bayer	48 Gramos	124.03	112.89	112.89	112.89	112.89	112.89	112.89	112.89	112.89	112.89	122.85	132.81	116.31
Metaldehido-Metiocarb	Caracolex 5.95 RB, Bayer	400 Gramos	21.71	19.75	19.75	19.75	19.75	19.75	19.75	19.75	19.75	19.75	21.50	23.24	20.35
COMBUSTIBLES ^{1/}															
Producto	Medida	E	F	M	A	M	J	J	A	S	O	N	D	Promedio Anual	
Gasolina super 97 octanos	Galón	28.92	28.67	30.87	32.12	33.53	36.21	36.54	35.49	34.98	32.23	26.18	22.94	31.56	
Gasolina regular 85 octanos	Galón	28.18	28.20	30.18	31.60	33.01	35.67	35.79	35.00	34.34	31.66	25.43	21.94	30.92	
Diesel	Galón	25.93	26.01	28.04	30.78	33.18	36.69	37.03	34.88	32.80	30.06	25.28	21.53	30.18	

^{1/} Promedio Varias Distribuidoras

Promedios Mensuales de Precios (Quetzales) Pagados por el Consumidor de Algunos Abarrotes durante el año 2008, en Depósitos y Abarrotarías del Mercado "La Terminal", Guatemala.

ABARROTOS														
Producto	Medida	E	F	M	A	M	J	J	A	S	O	N	D	Promedio Anual
Aceite Comestible (Ideal)	Galón	47.22	54.34	54.56	56.67	59.86	62.17	60.00	62.00	ND	60.25	61.14	57.50	57.79
Aceite Comestible (Ideal) 180 MI	Botella 180 MI	ND	ND	ND	ND	ND	4.50	4.50	4.66	4.75	4.75	4.82	4.50	4.64
Aceite Comestible (Ideal) 635 MI	Botella 635 MI	ND	ND	ND	ND	ND	15.00	14.95	15.00	15.00	15.00	15.43	14.36	14.96
Aceite Comestible (Ideal) 900 MI	Botella 900 MI	ND	ND	ND	ND	ND	18.50	18.20	19.00	18.78	18.50	19.14	17.43	18.51
Aceite Comestible (Olmeca)	Galón	44.78	49.17	49.28	47.33	55.50	58.00	58.00	58.00	54.00	58.50	57.29	52.20	53.50
Aceite Comestible (Olmeca) 180 MI	Botella 180 MI	ND	ND	ND	ND	ND	4.25	4.32	4.41	4.50	4.50	4.43	4.25	4.38
Aceite Comestible (Olmeca) 635 MI	Botella 635 MI	ND	ND	ND	ND	ND	14.50	14.45	14.31	14.17	14.22	14.43	13.43	14.22
Aceite Comestible (Olmeca) 900 MI	Botella 900 MI	ND	ND	ND	ND	ND	17.50	17.20	18.00	17.78	17.44	18.14	16.43	17.50
Azucar Empacada	Bolsa De 500 Gr	2.50	2.50	2.50	2.55	2.74	2.75	2.63	2.60	2.62	2.60	2.64	2.61	2.60
Harina De Maíz	Libra	3.00	3.00	3.00	ND	ND	ND	ND	ND	ND	ND	ND	ND	3.00
Harina De Maíz (Maseca)	Libra	ND	ND	3.00	3.00	3.00	3.00	3.00	3.00	3.00	3.00	3.04	3.00	3.00
Harina De Maíz (Minsa)	Libra	3.00	3.00	3.00	3.00	3.00	3.00	3.00	3.00	3.00	3.00	3.00	3.00	3.00
Harina De Trigo Dura	Libra	3.22	3.63	3.75	3.75	ND	ND	ND	ND	3.75	3.72	ND	ND	3.64
Harina Suave De Trigo	Libra	ND	ND	3.50	3.50	3.88	4.00	4.00	3.91	3.67	3.50	3.50	3.43	3.69
Leche Anchor Bolsa 360 Gramos	Bolsa De 360 Gr.	ND	ND	ND	ND	ND	29.13	30.10	31.13	31.00	31.00	30.67	30.00	30.43
Leche En Polvo (Bolsa 1,600gr.)	1,600 Gr.	ND	ND	119.00	118.44	117.63	115.50	115.00	115.00	115.00	115.00	115.00	ND	116.17
Leche En Polvo (Lata 1,800gr.)	1,800 Gr. (5 Lbs.)	116.56	120.00	130.00	130.00	130.00	130.00	ND	ND	ND	ND	ND	ND	126.09
Leche Nido 360 Gramos	Bolsa De 360 Gr.	ND	ND	ND	ND	ND	30.13	30.70	31.88	31.56	31.56	32.00	32.00	31.40

ND = No Disponible

**Promedios Mensuales de Precios Pagados al Mayorista (Quetzales/ Quintal) de Hidrobiológicos
Durante el año 2008, Mercado "La Terminal", Guatemala**

HIDROBIOLÓGICOS													
Producto	E	F	M	A	M	J	J	A	S	O	N	D	Promedio Anual
Camarón Blanco (Mar) grande sin cabeza	3,955.56	4,225.00	4,371.43	4,311.11	4,437.50	4,612.50	4,960.00	5,300.00	5,677.78	5,722.22	5,412.50	4,728.57	4,809.51
Camarón Blanco (Mar) mediano sin cabeza	3,733.33	4,075.00	4,171.43	4,111.11	4,237.50	4,412.50	4,780.00	5,100.00	5,477.78	5,566.67	5,212.50	4,528.57	4,617.20
Camarón Blanco (Mar) pequeño sin cabeza	3,511.11	3,875.00	3,971.43	3,911.11	4,037.50	4,212.50	4,380.00	4,900.00	5,277.78	5,366.67	5,012.50	4,328.57	4,398.68
Camarón Grande (Río)	2,188.89	2,275.00	2,371.43	2,366.67	2,400.00	SO	2,700.00	SO	SO	SO	2,400.00	2,128.57	2,353.82
Camarón Mediano (Río)	1,955.56	2,075.00	2,171.43	2,166.67	2,200.00	SO	2,500.00	SO	SO	SO	2,200.00	1,928.57	2,149.65
Camarón Pequeño (Río)	1,722.22	1,875.00	1,971.43	1,966.67	2,000.00	SO	2,300.00	SO	SO	SO	2,000.00	1,728.57	1,945.49
Camarón Rojo (Mar) grande sin cabeza Nacional	3,966.67	4,275.00	4,371.43	4,311.11	4,437.50	4,612.50	5,000.00	5,300.00	5,677.78	5,766.67	5,412.50	4,728.57	4,821.64
Camarón Rojo (Mar) mediano sin cabeza Nacional	3,744.44	4,075.00	4,171.43	4,111.11	4,237.50	4,412.50	4,800.00	5,100.00	5,477.78	5,566.67	5,212.50	4,528.57	4,619.79
Camarón Rojo (Mar) pequeño sin cabeza	3,522.22	3,925.00	3,971.43	3,911.11	4,037.50	4,212.50	4,600.00	4,900.00	5,277.78	5,411.11	5,012.50	4,328.57	4,425.81
Filete de Corvina	2,822.22	3,387.50	3,728.57	3,644.44	3,512.50	3,300.00	3,490.00	3,625.00	3,877.78	3,966.67	3,612.50	3,185.71	3,512.74
Corvina entera revuelta	1,822.22	2,387.50	2,728.57	2,644.44	2,512.50	2,300.00	2,490.00	2,625.00	2,877.78	2,966.67	2,612.50	2,185.71	2,512.74
Filete de Dorado	1,511.11	1,887.50	2,228.57	2,144.44	2,012.50	1,862.50	2,090.00	2,400.00	2,677.78	2,766.67	2,412.50	1,942.86	2,161.37
Mojarra grande	1,533.33	1,975.00	2,142.86	1,944.44	1,812.50	1,600.00	1,790.00	1,925.00	2,177.78	2,266.67	1,912.50	1,571.43	1,887.63
Mojarra mediana	1,322.22	1,775.00	1,942.86	1,744.44	1,612.50	1,400.00	1,590.00	1,725.00	1,977.78	2,066.67	1,712.50	1,371.43	1,686.70
Mojarra pequeña	1,111.11	1,575.00	1,742.86	1,544.44	1,412.50	1,200.00	1,390.00	1,525.00	1,777.78	1,866.67	1,512.50	1,171.43	1,485.77
Pargo entero revuelto	1,600.00	2,087.50	2,342.86	2,144.44	2,012.50	1,800.00	1,990.00	2,125.00	2,377.78	2,466.67	2,112.50	1,728.57	2,065.65
Pargo grande	1,888.89	2,387.50	2,642.86	2,444.44	2,312.50	2,100.00	2,290.00	2,425.00	2,677.78	2,766.67	2,412.50	1,942.86	2,357.58
Pargo mediano	1,677.78	2,187.50	2,442.86	2,244.44	2,112.50	1,900.00	2,090.00	2,225.00	2,477.78	2,566.67	2,212.50	1,742.86	2,156.66
Pargo pequeño	1,477.78	1,987.50	2,242.86	2,044.44	1,912.50	1,700.00	1,890.00	2,025.00	2,277.78	2,366.67	2,012.50	1,542.86	1,956.66
Róbalo entero (Revuelto)	1,700.00	2,087.50	2,342.86	2,144.44	2,012.50	1,800.00	1,990.00	2,125.00	2,377.78	2,466.67	2,112.50	1,814.29	2,081.13
Róbalo grande	2,255.56	2,687.50	2,800.00	2,744.44	2,612.50	2,400.00	2,590.00	2,725.00	2,977.78	3,066.67	2,712.50	2,242.86	2,651.23
Róbalo mediano	1,955.56	2,387.50	2,642.86	2,444.44	2,312.50	2,100.00	2,290.00	2,425.00	2,677.78	2,766.67	2,412.50	1,985.71	2,366.71
Róbalo pequeño	1,733.33	2,187.50	2,442.86	2,244.44	2,112.50	1,900.00	2,090.00	2,225.00	2,477.78	2,566.67	2,212.50	1,785.71	2,164.86
Tiburón (Filete)	1,888.89	2,387.50	2,728.57	2,644.44	2,512.50	2,300.00	2,490.00	2,625.00	2,877.78	2,966.67	2,612.50	2,185.71	2,518.30
Tiburón entero (Revuelto)	1,322.22	1,787.50	2,128.57	2,044.44	1,912.50	1,700.00	1,890.00	2,025.00	2,277.78	2,366.67	2,012.50	1,628.57	1,924.65
Tilapia grande	1,111.11	1,500.00	1,542.86	1,344.44	1,212.50	1,000.00	1,190.00	1,325.00	1,400.00	1,400.00	1,200.00	1,114.29	1,278.35
Tilapia mediana	911.11	1,300.00	1,342.86	1,144.44	1,012.50	800.00	990.00	1,125.00	1,200.00	1,200.00	1,000.00	914.29	1,078.35
Tilapia pequeña	800.00	1,200.00	1,242.86	1,044.44	912.50	700.00	890.00	1,025.00	1,100.00	1,088.89	900.00	814.29	976.50

SO = No Existió Oferta de Producto

Promedios Mensuales de Precios (Quetzales) Pagados por el Consumidor de Hidrobiológicos durante el año 2008, Mercado "La Terminal", Guatemala.

HIDROBIOLÓGICOS														
Producto	Medida	E	F	M	A	M	J	J	A	S	O	N	D	Promedio Anual
Camarón Blanco (Mar) grande sin cabeza (Nacional)	Libra	41.67	44.75	45.71	45.11	46.38	48.13	52.00	55.00	58.78	59.67	56.13	49.29	50.22
Camarón Blanco (Mar) mediano sin cabeza	Libra	39.44	42.75	43.71	43.11	44.38	46.13	49.90	53.00	56.78	57.67	54.13	47.29	48.19
Camarón Blanco (Mar) pequeño sin cabeza	Libra	37.22	40.75	41.71	41.11	42.38	44.13	48.00	51.00	54.78	55.67	52.13	45.29	46.18
Camarón Grande (Río)	Libra	23.89	24.75	25.71	25.67	26.00	SO	29.00	SO	SO	SO	26.00	23.29	25.54
Camarón Mediano (Río)	Libra	21.56	22.75	23.71	23.67	24.00	SO	27.00	SO	SO	SO	24.00	21.29	23.50
Camarón Pequeño (Río)	Libra	19.11	20.75	21.71	21.67	22.00	SO	25.00	SO	SO	SO	22.00	19.29	21.44
Camarón Rojo (Mar) grande sin cabeza (Nacional)	Libra	41.67	44.75	45.71	45.11	46.38	48.13	52.00	55.00	58.78	59.67	56.13	49.29	50.22
Camarón Rojo (Mar) mediano sin cabeza (Nacional)	Libra	39.44	42.75	43.71	43.11	44.38	46.13	49.90	53.00	56.78	57.67	54.13	47.29	48.19
Camarón Rojo (Mar) pequeño sin cabeza	Libra	37.22	40.75	41.71	41.11	42.38	44.13	48.00	51.00	54.78	55.67	52.13	45.29	46.18
Filete de Corvina	Libra	30.22	35.88	39.29	38.44	37.13	35.00	36.90	38.25	40.78	41.67	38.13	33.86	37.13
Corvina entera revuelta	Libra	20.22	25.88	29.29	28.44	27.13	25.00	26.90	28.25	30.78	31.67	28.13	23.86	27.13
Filete De Dorado	Libra	17.11	20.88	24.29	23.44	22.13	20.00	21.90	25.00	27.78	28.67	25.13	20.86	23.10
Mojarra grande	Libra	17.33	21.75	23.43	21.44	20.13	18.00	19.90	21.25	23.78	24.67	21.13	17.71	20.88
Mojarra mediana	Libra	15.22	19.75	21.43	19.44	18.13	16.00	17.90	19.25	21.78	22.67	19.13	15.71	18.87
Mojarra pequeña	Libra	13.11	17.75	19.43	17.44	16.13	14.00	16.90	17.25	19.78	20.67	17.13	13.71	16.94
Pargo entero revuelto	Libra	18.00	22.88	25.43	23.44	22.13	20.00	21.90	23.25	25.78	26.67	23.13	19.29	22.66
Pargo grande	Libra	20.89	25.88	28.43	26.44	25.13	23.00	24.90	26.25	28.67	29.67	26.13	21.43	25.57
Pargo mediano	Libra	18.78	23.88	26.43	24.44	23.13	21.00	22.90	24.25	26.78	27.67	24.13	19.43	23.57
Pargo pequeño	Libra	16.78	21.88	24.43	22.44	21.13	19.00	20.90	22.25	24.78	25.67	22.13	17.43	21.57
Róbalo entero (Revuelto)	Libra	19.00	22.88	25.43	23.44	22.13	20.00	21.90	23.25	25.78	26.67	23.13	20.14	22.81
Róbalo grande	Libra	24.56	28.88	31.43	29.44	28.13	26.00	27.90	29.25	31.78	32.67	29.13	24.43	28.63
Róbalo mediano	Libra	21.56	25.88	28.43	26.44	25.13	23.00	24.90	26.25	28.78	29.67	26.13	21.86	25.67
Róbalo pequeño	Libra	19.33	23.88	26.43	24.44	23.13	21.00	22.90	24.25	26.78	27.67	24.13	19.86	23.65
Tiburón (Filete)	Libra	20.89	25.88	29.29	28.44	27.13	25.00	26.90	28.25	30.78	31.67	28.13	23.86	27.18
Tiburón entero (Revuelto)	Libra	15.22	19.88	23.29	22.44	21.13	19.00	20.90	22.25	24.78	25.67	22.13	18.29	21.25
Tilapia grande	Libra	13.11	17.00	17.43	15.44	14.13	12.00	13.90	15.25	16.00	16.00	14.00	13.14	14.78
Tilapia mediana	Libra	11.11	15.00	15.43	13.44	12.13	10.00	11.90	13.25	14.00	14.00	12.00	11.14	12.78
Tilapia pequeña	Libra	10.00	14.00	14.43	12.44	11.13	9.00	10.90	12.25	13.00	13.00	11.00	10.14	11.77

SO = No existió Oferta de Producto

SERIE HISTORICA DE PRECIOS
DE
PRODUCTOS AGRÍCOLAS PERÍODO
1999 A 2008

Promedios Anuales de Precios (Quetzales) Pagados al Mayorista de Productos Agropecuarios durante el período 1999 a 2008, en la Ciudad Capital, Guatemala.

PRODUCTOS AGRÍCOLAS											
Producto Granos Básicos	Medida	1999	2000	2001	2002	2003	2004	2005	2006	2007	2008
Arroz Oro 90-10	Quintal	202.07	196.24	198.33	177.22	177.14	207.31	203.38	192.52	226.57	345.54
Arroz Oro 80-20	Quintal	185.18	183.70	184.13	165.52	165.12	191.20	190.24	180.21	215.71	333.11
Frijol Blanco De Primera	Quintal	387.27	300.02	225.22	301.95	395.12	277.25	210.48	357.41	516.08	515.88
Frijol Negro De Primera	Quintal	246.96	191.69	259.03	270.42	190.38	185.09	273.83	277.86	264.48	413.96
Frijol Negro De Segunda	Quintal	ND	179.58	246.25	258.83	178.35	173.13	259.10	266.49	250.59	400.93
Frijol Rojo De Primera	Quintal	318.45	280.64	248.65	283.32	231.69	277.75	305.80	290.25	383.28	557.33
Frijol Rojo De Segunda	Quintal	ND	254.18	227.87	266.57	214.29	260.06	287.90	276.03	362.50	522.85
Maíz Amarillo De Primera	Quintal	66.79	84.71	81.97	77.21	79.62	87.51	90.97	95.57	121.60	128.11
Maíz Amarillo De Segunda	Quintal	ND	74.63	75.68	71.04	74.55	81.82	85.61	90.57	115.97	118.15
Maíz Blanco De Primera	Quintal	56.55	83.43	79.51	69.19	79.53	87.72	89.29	89.92	116.70	119.46
Maíz Blanco De Segunda	Quintal	ND	79.15	74.13	62.94	74.13	82.67	84.64	85.89	113.02	115.26
Sorgo Blanco De Primera	Quintal	56.60	81.42	77.34	58.80	78.90	81.64	70.43	89.79	104.96	129.08
FRUTA Y HORTALIZAS											
Aguacate Booth Grande	Red 90 A 100 Unidades	ND	ND	104.07	93.67	113.69	110.50	126.67	119.67	134.94	175.10
Aguacate Criollo Grande	Red 90 A 100 Unidades	ND	94.10	110.79	92.92	113.99	111.27	138.37	132.18	130.65	176.22
Aguacate Hass Azteca Nacional	Caja 7 Kilos (35 A 40 Uni.)	ND	ND	ND	ND	ND	ND	ND	ND	90.79	ND
Aguacate Hass Mediano Importado	Caja 7 Kilos (35 A 40 Uni.)	ND	ND	85.13	71.66	82.80	78.66	87.69	85.13	95.17	97.24
Apio Mediano	Docena	4.90	4.41	6.10	5.94	6.13	6.98	10.33	7.17	8.33	10.91
Arveja China Revuelta	Costal 40 Lbs.	21.80	23.78	25.02	24.52	24.93	24.85	31.83	29.56	33.47	46.79
Arveja Dulce (Con Vaina)	Costal 40 Lbs.	74.06	55.19	68.46	72.42	85.31	74.78	90.19	67.20	65.12	44.97
Banano De Exportación De Primera	Caja 100 A 105 Unidades	21.90	22.56	22.24	23.61	24.22	25.07	26.39	28.92	30.48	32.47
Banano Maduro Criollo Mediano	Quintal	66.05	66.34	68.65	69.07	69.54	70.19	73.57	78.14	82.08	91.26
Brócoli Mediano	Caja 20 A 24 Unidades	17.21	18.31	24.37	25.26	21.24	22.63	24.67	21.35	24.39	34.23
Cebolla Blanca Con Tallo Mediana	Manojo 50 Unidades	ND	ND	11.74	11.26	12.36	11.75	16.13	12.05	19.39	22.49
Cebolla Seca Amarilla Mediana Importada	Quintal	ND	ND	182.20	187.30	180.00	ND	211.07	288.40	277.18	228.26
Cebolla Seca Amarilla Mediana Nacional	Quintal	103.58	162.35	154.69	160.45	133.76	133.59	137.23	141.95	203.60	189.33

ND: No Disponible

Promedios Anuales de Precios (Quetzales) Pagados al Mayorista de productos agropecuarios durante el período 1999 a 2008, en la Ciudad Capital, Guatemala.

PRODUCTOS AGRICOLAS											
Frutas Y Hortalizas	Medida	1999	2000	2001	2002	2003	2004	2005	2006	2007	2008
Cebolla Seca Blanca Mediana Importada	Quintal	ND	ND	196.45	207.62	210.58	196.79	237.09	256.02	257.02	223.61
Cebolla Seca Blanca Mediana Nacional	Quintal	129.39	156.13	176.98	178.69	165.08	154.54	181.81	184.57	226.15	197.82
Chile Jalapeño Grande De Primera	Caja 36 Lbs.	ND	ND	75.62	62.10	66.66	63.84	83.10	71.86	66.98	92.26
Chile Jalapeño Mediano De Primera	Caja 36 Lbs.	67.04	70.04	60.84	49.70	55.35	53.64	71.46	62.73	55.68	81.93
Chile Pimiento Grande De Primera	Caja 90 A 100 Unidades	ND	57.45	86.69	72.38	70.97	64.46	96.92	59.47	80.68	96.56
Chile Pimiento Mediano De Primera	Caja 90 A 100 Unidades	ND	ND	65.32	58.57	58.13	53.15	83.05	49.14	68.20	85.86
Chile Serrano De Primera	Quintal	ND	240.18	276.67	218.65	182.28	197.69	293.56	273.48	373.08	300.32
Coco Verde Mediano	Ciento	ND	134.85	127.82	130.92	134.57	132.57	137.46	143.40	148.62	156.69
Coliflor Mediana	Red 13 A 15 Unidades	23.30	23.04	28.08	28.35	25.98	24.26	30.21	31.32	26.94	35.43
Durazno Blanco Mediano	Ciento	ND	20.71	34.34	26.58	25.90	23.60	21.51	44.40	34.23	37.00
Ejote De Primera	Costal 40 Lbs.	72.70	57.80	56.48	58.60	50.74	57.55	72.19	49.20	58.36	61.97
Ejote Frances De Primera	Costal 40 Lbs.	72.89	59.18	55.35	60.42	51.54	55.77	72.01	55.59	61.10	62.57
Guisquil Mediano	Ciento	ND	ND	64.01	54.67	49.04	54.63	58.51	54.66	62.93	81.19
Lechuga Repollada Mediana De Primera	Caja 30 Unidades	28.51	27.94	37.12	29.55	28.22	27.43	30.52	27.42	32.69	32.68
Limón Criollo Mediano De Primera	Millar	99.36	143.98	124.61	120.40	166.68	102.11	113.28	114.43	110.07	132.05
Limón Persa Mediano De Primera	Millar	193.19	240.90	212.27	200.57	196.56	169.00	163.81	166.33	203.26	189.84
Loroco De Primera	Quintal	ND	ND	ND	450.67	573.33	532.06	503.91	ND	ND	200.00
Mandarina Mexicana Mediana De Primera	Caja 250 Unidades	ND	ND	ND	ND	ND	ND	107.36	127.99	118.66	121.60
Mango Pashte O Pita Mediano De Primera	Ciento	74.60	69.97	76.44	74.76	100.92	97.71	77.25	73.66	78.94	89.27
Mango Tommy Atkins Mediano De Primera	Ciento	92.39	67.73	71.79	90.49	85.12	66.78	70.25	77.65	71.93	105.08
Manzana Ana Mediana De Primera	Quintal	124.54	118.11	199.40	144.26	144.50	162.08	191.26	206.25	179.62	158.30
Manzana Del Prado Mediana De Primera	Quintal	80.63	69.89	99.18	99.84	98.58	72.58	134.53	108.27	81.44	90.00
Manzana Jonathan Mediana De Primera	Quintal	ND	149.75	135.97	120.54	119.64	116.37	145.08	ND	122.96	103.57
Manzana Juarez Mediana	Quintal	ND	ND	ND	ND	ND	ND	194.35	192.74	ND	198.57
Manzana red Delicious	Quintal	ND	ND	ND	ND	ND	ND	170.42	139.37	ND	253.89

ND: No Disponible

Promedios Anuales de Precios (Quetzales) Pagados al Mayorista de productos agropecuarios durante el período 1999 a 2008, en la Ciudad Capital, Guatemala.

PRODUCTOS AGRICOLAS											
Frutas Y Hortalizas	Medida	1999	2000	2001	2002	2003	2004	2005	2006	2007	2008
Manzana Winter Mediana De Primera	Quintal	ND	116.76	95.25	99.08	107.02	131.48	120.30	146.62	138.67	ND
Melocotón Mediano De Primera	Ciento	ND	36.34	67.39	47.18	48.92	46.92	49.09	86.61	85.38	42.12
Melón Cantaloupe Mediano De Primera	Ciento	262.39	227.04	232.16	248.49	245.56	235.74	271.45	293.60	228.02	277.33
Naranja Valencia Mediana De Primera	Ciento	28.43	27.14	28.53	30.77	26.39	26.95	29.42	27.78	38.28	52.87
Papa Larga Lavada Grande	Quintal	ND	ND	ND	ND	91.68	92.34	119.97	115.20	93.84	184.33
Papa Loman Lavada Grande De Primera	Quintal	118.92	72.91	118.98	144.37	109.82	133.35	141.11	145.99	108.76	204.65
Papa Loman Lavada Mediana	Quintal	ND	ND	ND	ND	ND	ND	ND	96.01	76.20	119.97
Papa Loman Lavada Pequeña	Quintal	ND	ND	ND	ND	ND	ND	ND	56.84	41.21	53.02
Papa Redonda Lavada Grande	Quintal	71.80	56.06	88.46	102.41	70.93	132.61	95.75	122.97	74.92	158.60
Papa Redonda Sin Lavar Grande	Quintal	ND	ND	ND	ND	ND	70.17	88.26	115.67	60.62	150.31
Papaya Criolla Mediana	Ciento	443.02	356.38	394.08	332.16	337.68	367.74	482.17	575.43	444.55	687.83
Pepino Mediano De Primera	Caja De 50 Unidades	24.91	23.78	30.86	29.15	31.36	36.13	38.28	43.18	43.71	48.84
Piña Mediana De Primera	Ciento	272.98	269.37	241.49	260.63	245.33	244.21	229.37	196.44	203.85	227.14
Pitahaya Mediana De Primera	Ciento	ND	131.56	156.50	130.92	220.21	122.92	177.88	203.85	211.07	313.95
Plátano Maduro Grande De Primera	Ciento	71.68	58.27	59.45	60.15	62.65	60.23	70.01	81.99	85.29	99.93
Plátano Maduro Mediano De Primera	Ciento	62.25	50.81	50.61	52.08	52.39	49.67	59.21	71.70	76.50	89.18
Repollo Blanco Mediano	Red 12 A 15 Unidades	16.69	16.25	20.53	18.41	15.25	20.64	36.80	17.30	27.09	34.83
Sandía Redonda Mediana	Ciento	421.47	474.25	487.31	536.68	510.21	526.79	605.02	466.74	553.08	638.98
Tomate Industrial Grande De Primera	Caja 45 A 50 Lbs.	67.87	ND	86.69	77.55	88.55	80.09	92.04	85.69	113.36	111.89
Tomate Industrial Mediano De Primera	Caja 45 A 50 Lbs.	ND	75.39	67.51	65.62	74.53	67.20	79.07	71.12	97.85	100.83
Tomate Manzano Mediano De Primera	Caja 140 A 170 Unidades	90.70	91.31	114.98	93.12	99.25	116.72	121.71	114.24	129.68	102.96
Yuca Entera Mediana De Primera	Red 75 A 80 Unidades	53.93	53.62	49.35	41.59	33.08	44.25	46.57	58.38	48.18	39.39
Zanahoria Mediana De Primera	Red 7 A 8 Docenas	25.44	30.53	30.41	27.28	31.06	28.07	42.28	23.78	30.03	37.48
Zapote Mediano De Primera	Ciento	ND	78.30	112.20	92.45	96.61	93.58	99.80	128.80	140.85	198.63

ND: No Disponible

**COMENTARIOS Y
COMPORTAMIENTO DE PRECIOS
DE LOS PRINCIPALES PRODUCTOS**

Aguacate Criollo Grande: Precios (Quetzales) e Indices Mensuales (%) durante el año 2008
Mercado "La Terminal", Guatemala.

MES	MAYORISTA (Red de 90 a 100 Unidades)				CONSUMIDOR (Unidad)				INDICES ^{1/}	
	Promedio	Mínimo	Máximo	Más Frecuente	Promedio	Mínimo	Máximo	Más Frecuente	Mayorista	Consumidor
Enero	122.31	110.00	150.00	110.00	1.65	1.50	2.00	1.50	131.13	100.00
Febrero	122.69	110.00	130.00	130.00	1.62	1.50	1.75	1.50	131.05	100.00
Marzo	130.83	120.00	140.00	130.00	1.69	1.50	1.75	1.75	141.37	104.76
Abril	123.85	120.00	130.00	120.00	1.54	1.50	1.60	1.50	135.43	95.24
Mayo	124.23	115.00	130.00	130.00	1.56	1.50	1.60	1.60	137.90	100.00
Junio	122.50	115.00	150.00	115.00	1.67	1.50	2.00	1.50	135.09	104.76
Julio	214.29	190.00	220.00	220.00	2.63	2.25	2.75	2.75	237.49	166.67
Agosto	224.62	220.00	235.00	220.00	2.83	2.75	3.00	2.75	250.29	180.95
Septiembre	251.92	235.00	260.00	260.00	3.00	3.00	3.00	3.00	278.86	190.48
Octubre	252.86	250.00	260.00	250.00	3.00	3.00	3.00	3.00	277.29	190.48
Noviembre	238.46	230.00	250.00	230.00	2.83	2.75	3.00	2.75	243.10	176.19
Diciembre	166.67	150.00	200.00	150.00	2.11	2.00	2.50	2.00	178.78	128.57
Anual	174.60	110.00	260.00	---	2.18	1.50	3.00	---	---	---

^{1/} Calculado sobre su precio en U.S. \$ (Base 100 = Precio Año 2000)

Aguacate Criollo Grande
Evolución de los Índices de Precios al Mayorista

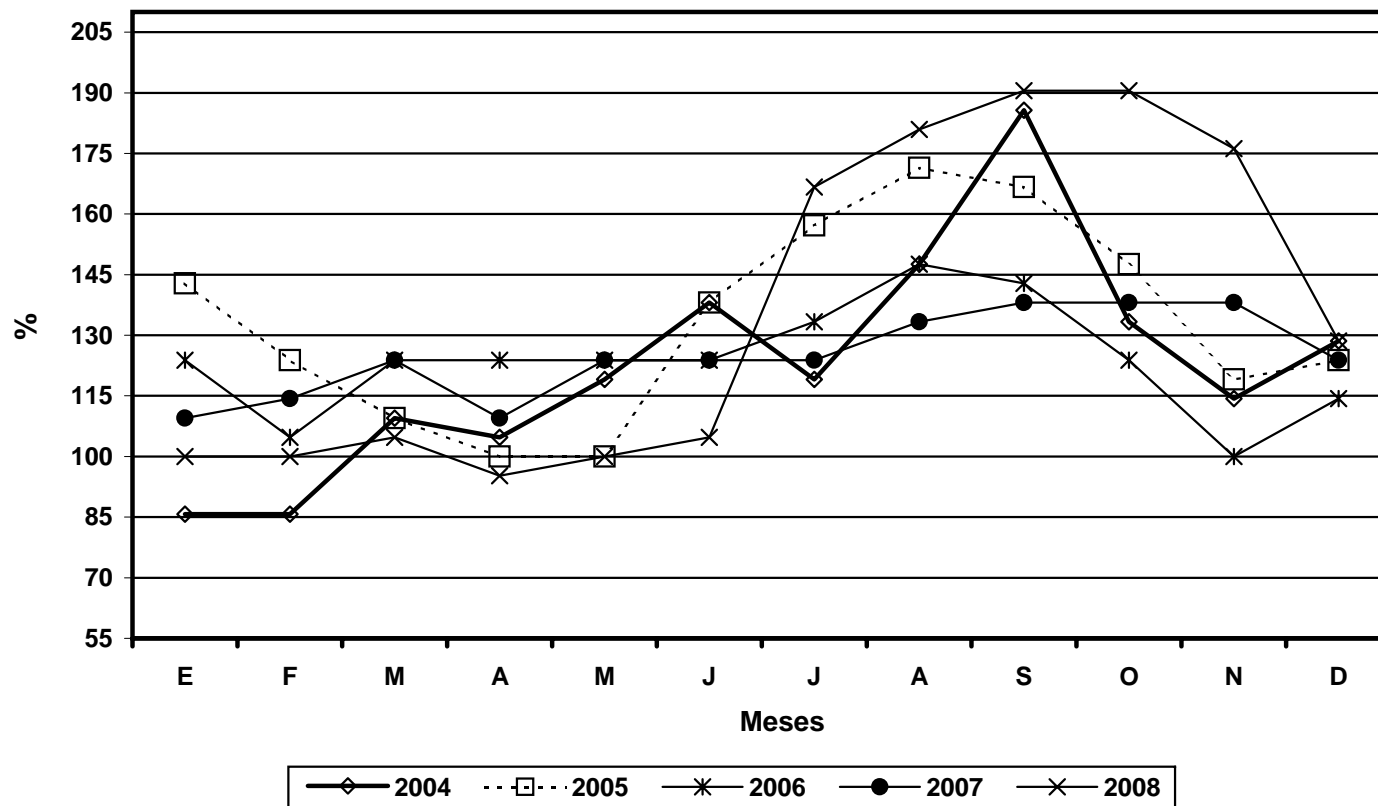

Aguacate Hass Mediano Importado: Precios (Quetzales) e Indices Mensuales (%) durante el año 2008
Mercado "La Terminal", Guatemala.

MES	MAYORISTA (Caja 7 Kilos)				CONSUMIDOR (Unidad)				INDICES ^{1/}	
	Promedio	Mínimo	Máximo	Más Frecuente	Promedio	Mínimo	Máximo	Más Frecuente	Mayorista	Consumidor
Enero	89.62	65.00	95.00	90.00	3.23	2.50	3.50	3.25	107.48	100.00
Febrero	100.58	95.00	105.00	100.00	3.25	3.25	3.25	3.25	107.02	100.00
Marzo	98.33	90.00	100.00	100.00	3.21	3.00	3.25	3.25	108.31	100.00
Abril	83.85	80.00	90.00	80.00	2.90	2.75	3.00	3.00	109.60	90.48
Mayo	80.38	80.00	85.00	80.00	2.75	2.75	2.75	2.75	111.27	88.10
Junio	91.25	85.00	100.00	90.00	3.25	2.75	3.50	3.25	110.53	102.38
Julio	109.29	105.00	120.00	105.00	3.59	3.50	3.75	3.50	111.08	114.29
Agosto	132.69	125.00	140.00	130.00	4.08	4.00	4.25	4.00	111.63	130.95
Septiembre	140.00	140.00	140.00	140.00	4.25	4.25	4.25	4.25	110.90	135.71
Octubre	132.86	130.00	140.00	130.00	4.07	4.00	4.25	4.00	109.88	128.57
Noviembre	123.08	110.00	130.00	125.00	3.77	3.50	4.00	3.75	108.49	126.19
Diciembre	100.56	100.00	105.00	100.00	3.28	3.25	3.50	3.25	107.48	102.38
Anual	106.87	65.00	140.00	---	3.47	2.50	4.25	---	---	---

^{1/} Calculado sobre su precio en U.S. \$ (Base 100 = Precio Año 2001)

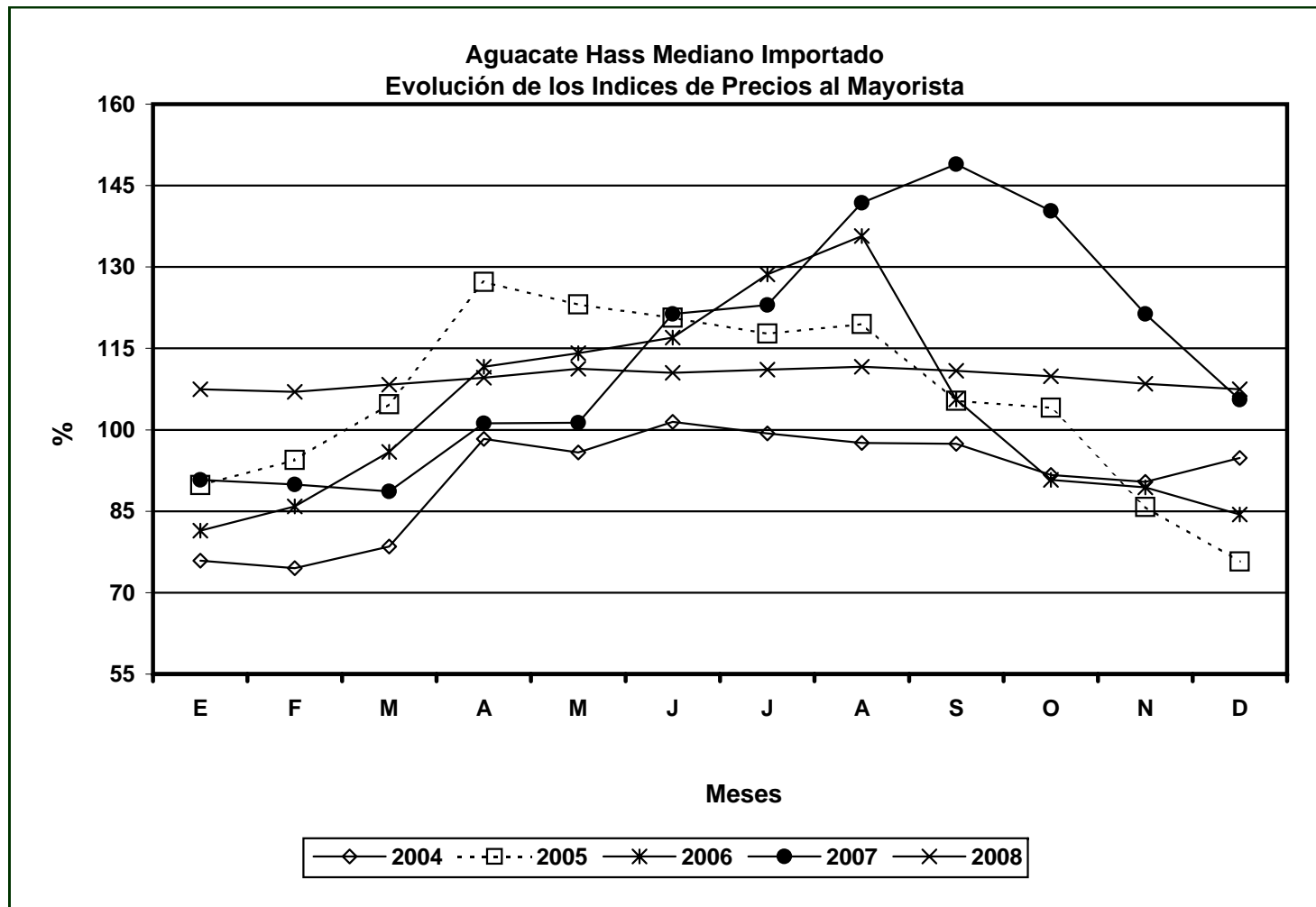

Durante el año 2008 se observó que la oferta y demanda estuvieron muy equilibradas, por consiguiente, las cotizaciones fueron bastante estables y con poca fluctuación de precios, este comportamiento se debió a una mayor producción nacional, además de la regularidad en las importaciones de México.

Arroz Oro 90-10: Precios (Quetzales) e Indices Mensuales (%) durante el año 2008
Mercado "La Terminal", Guatemala.

MES	MAYORISTA (Quintal)				CONSUMIDOR (Libra)				INDICES ^{1/}	
	Promedio	Mínimo	Máximo	Más Frecuente	Promedio	Mínimo	Máximo	Más Frecuente	Mayorista	Consumidor
Enero	264.62	255.00	270.00	270.00	3.15	3.00	3.25	3.25	136.06	128.13
Febrero	277.31	275.00	280.00	275.00	3.25	3.25	3.25	3.25	142.00	131.25
Marzo	284.29	280.00	290.00	280.00	3.48	3.25	3.75	3.50	147.31	140.63
Abril	309.00	290.00	340.00	300.00	3.79	3.75	4.00	3.75	162.03	156.25
Mayo	367.86	345.00	375.00	375.00	4.18	4.00	4.25	4.25	195.72	175.00
Junio	372.00	370.00	380.00	370.00	4.25	4.25	4.25	4.25	196.63	178.13
Julio	368.48	365.00	370.00	370.00	4.37	4.25	4.50	4.50	195.80	184.38
Agosto	373.00	370.00	375.00	375.00	4.50	4.50	4.50	4.50	199.29	190.63
Septiembre	371.19	370.00	375.00	370.00	4.50	4.50	4.50	4.50	196.99	187.50
Octubre	370.00	370.00	370.00	370.00	4.50	4.50	4.50	4.50	194.54	187.50
Noviembre	357.75	350.00	370.00	350.00	4.31	4.25	4.50	4.25	185.63	178.13
Diciembre	355.31	350.00	360.00	360.00	4.25	4.25	4.25	4.25	182.66	171.88
Anual	339.23	255.00	380.00	---	4.04	3.00	4.50	---	---	---

^{1/} Calculado sobre su precio en U.S. \$ (Base 100 = Precio Año 2000)

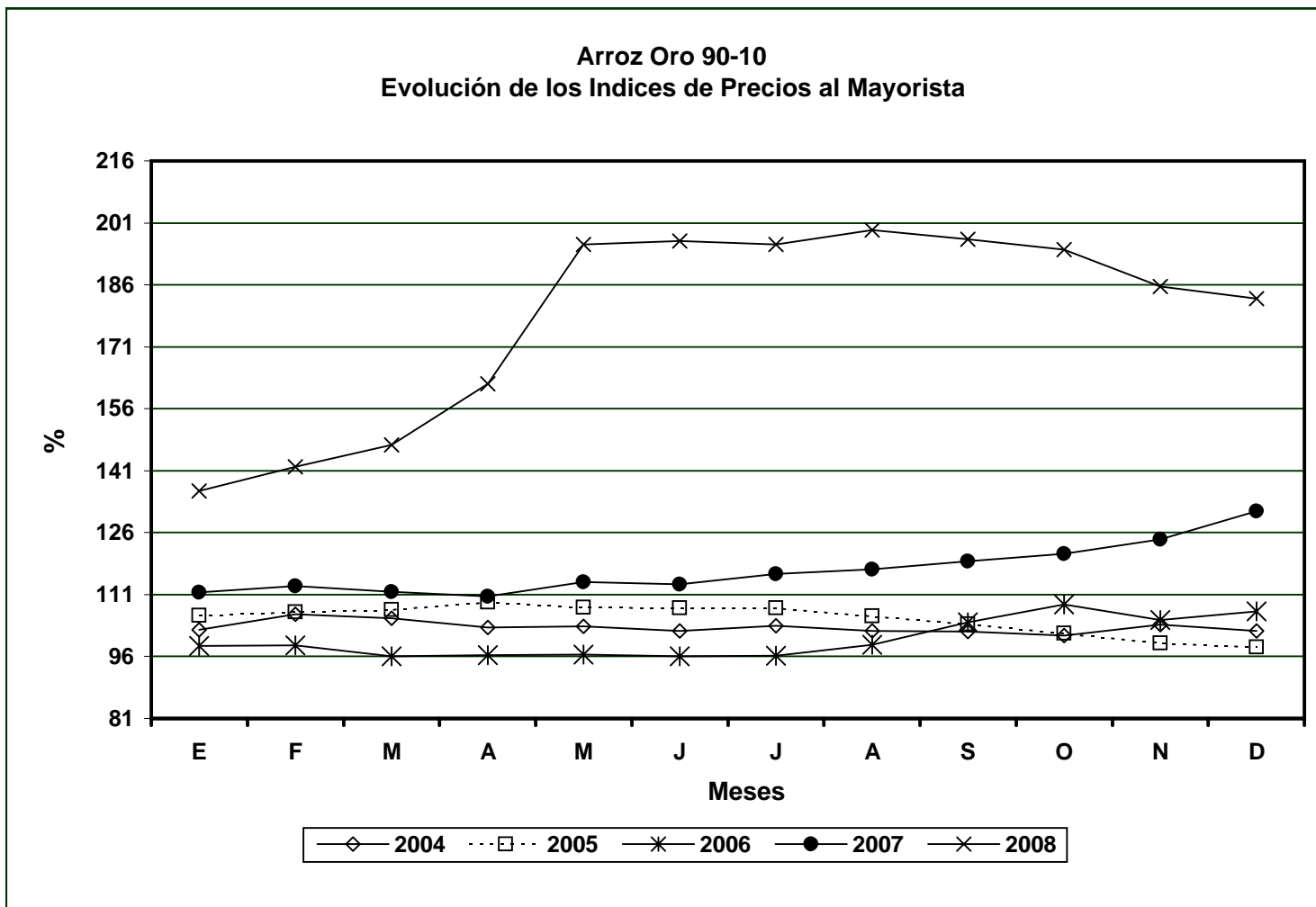

Durante el año el comportamiento de la oferta fue atípico, los precios mantuvieron una tendencia constante hacia el alza. Cabe mencionar que los precios registrados en el 2008 son los más altos de los últimos 5 años. Este comportamiento se debió a la reducción de la oferta y alzas constantes en las cotizaciones en el mercado internacional, además de la influencia que tuvo el comportamiento de los precios de los combustibles.

Banano Criollo Mediano: Precios (Quetzales) e Indices Mensuales (%) durante el año 2008
Mercado "La Terminal", Guatemala.

MES	MAYORISTA (Quintal)				CONSUMIDOR (Docena)				INDICES ^{1/}	
	Promedio	Mínimo	Máximo	Más Frecuente	Promedio	Mínimo	Máximo	Más Frecuente	Mayorista	Consumidor
Enero	91.15	90.00	95.00	90.00	7.00	7.00	7.00	7.00	138.64	178.43
Febrero	90.00	90.00	90.00	90.00	7.00	7.00	7.00	7.00	136.30	178.43
Marzo	90.42	90.00	95.00	90.00	7.00	7.00	7.00	7.00	138.52	180.39
Abril	89.23	80.00	90.00	90.00	7.00	7.00	7.00	7.00	138.41	182.35
Mayo	89.23	85.00	95.00	90.00	7.00	7.00	7.00	7.00	140.40	184.31
Junio	92.92	90.00	100.00	90.00	7.13	7.00	7.50	7.00	145.32	186.27
Julio	90.00	90.00	90.00	90.00	7.00	7.00	7.00	7.00	141.45	184.31
Agosto	90.00	90.00	90.00	90.00	7.00	7.00	7.00	7.00	142.27	184.31
Septiembre	93.85	90.00	100.00	90.00	7.19	7.00	7.50	7.00	147.31	188.24
Octubre	92.86	90.00	100.00	90.00	7.14	7.00	7.50	7.00	144.38	186.27
Noviembre	93.92	90.00	97.00	95.00	7.35	7.00	7.50	7.50	138.17	188.24
Diciembre	91.67	90.00	95.00	90.00	7.50	7.50	7.50	7.50	139.34	190.20
Anual	91.27	80.00	100.00	---	7.11	7.00	7.50	---	---	---

^{1/} Calculado sobre su precio en U.S. \$ (Base 100 = Precio Año 2000)

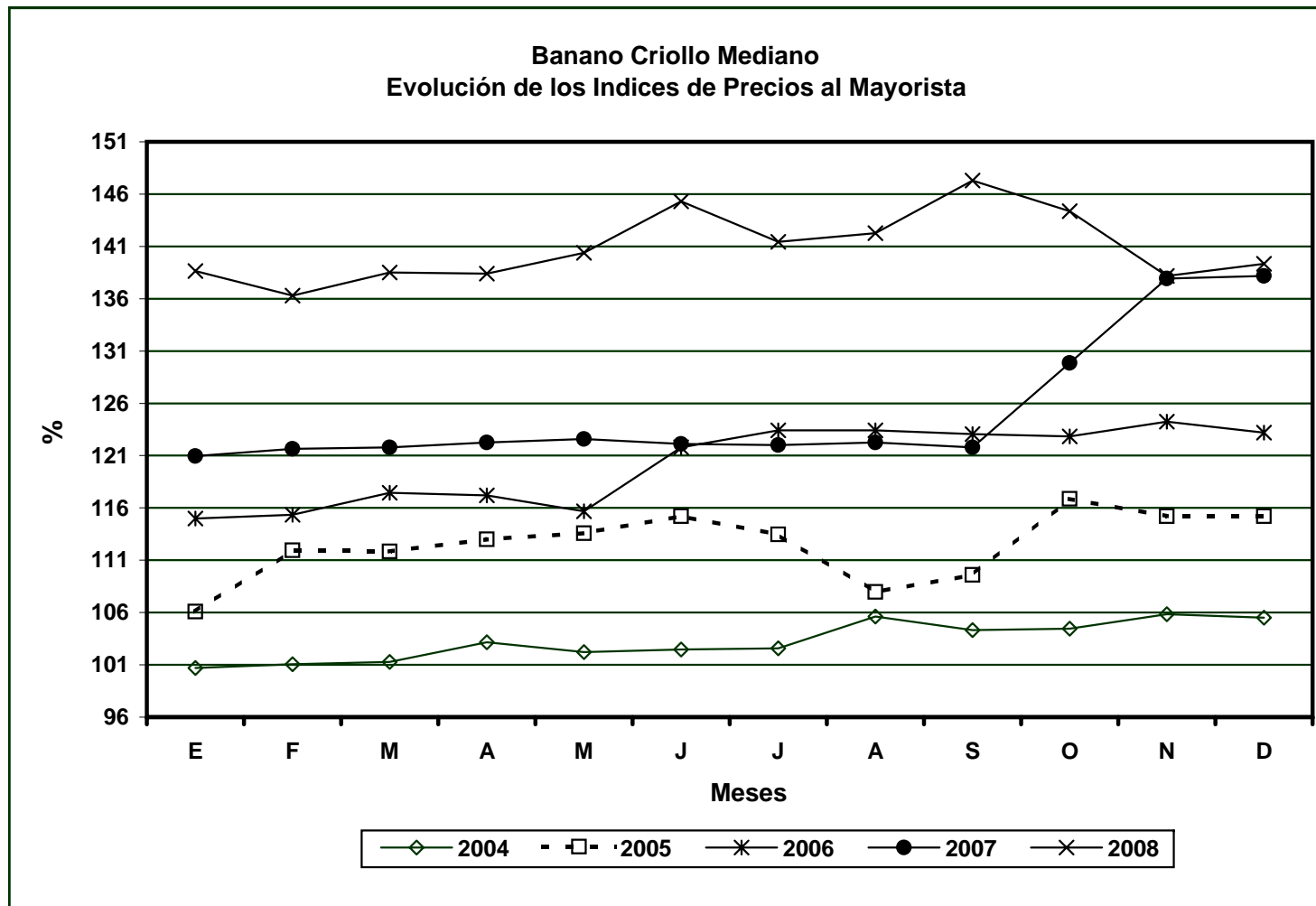

Durante todo el año 2008 se pudo observar una oferta y demanda relativamente estables con poca fluctuación de precios, pero mucho más altos que el 2007 por: 1) La crisis inflacionaria causada por el alza constante en los combustibles e insumos para la producción. 2) En la época de invierno muchas de las plantaciones fueron afectadas por las fuertes lluvias específicamente en: Santa Rosa y Mazatenango.

**Carne Bovina y Porcina: Precios (Quetzales) e Indices Mensuales (%) al Mayorista durante el año 2008
Mercado "La Terminal", Guatemala.**

MES	BOVINO EN CANAL (Libra)				PORCINO EN CANAL (Libra)				INDICES ^{1/}	
	Promedio	Mínimo	Máximo	Más Frecuente	Promedio	Mínimo	Máximo	Más Frecuente	Bovino	Porcino
Enero	10.20	10.20	10.20	10.20	12.94	12.50	13.00	13.00	134.69	140.00
Febrero	10.20	10.20	10.20	10.20	13.00	13.00	13.00	13.00	134.69	140.00
Marzo	10.20	10.20	10.20	10.20	13.00	13.00	13.00	13.00	136.73	141.67
Abril	10.20	10.20	10.20	10.20	13.00	13.00	13.00	13.00	137.76	143.33
Mayo	10.20	10.20	10.20	10.20	13.00	13.00	13.00	13.00	139.80	145.83
Junio	10.20	10.20	10.20	10.20	13.00	13.00	13.00	13.00	138.78	145.00
Julio	10.20	10.20	10.20	10.20	13.00	13.00	13.00	13.00	139.80	145.00
Agosto	10.20	10.20	10.20	10.20	13.00	13.00	13.00	13.00	140.82	145.83
Septiembre	10.20	10.20	10.20	10.20	13.00	13.00	13.00	13.00	139.80	145.00
Octubre	10.20	10.20	10.20	10.20	13.00	13.00	13.00	13.00	137.76	144.17
Noviembre	10.20	10.20	10.20	10.20	13.00	13.00	13.00	13.00	136.73	141.67
Diciembre	10.20	10.20	10.20	10.20	13.14	13.00	13.50	13.00	134.69	142.50
Anual	10.20	10.20	10.20	---	13.01	12.50	13.50	---	---	---

^{1/} Calculado sobre su precio en U.S. \$ (Base 100 = Precio Año 2000)

Evolución de los Índices de Precios al Mayorista

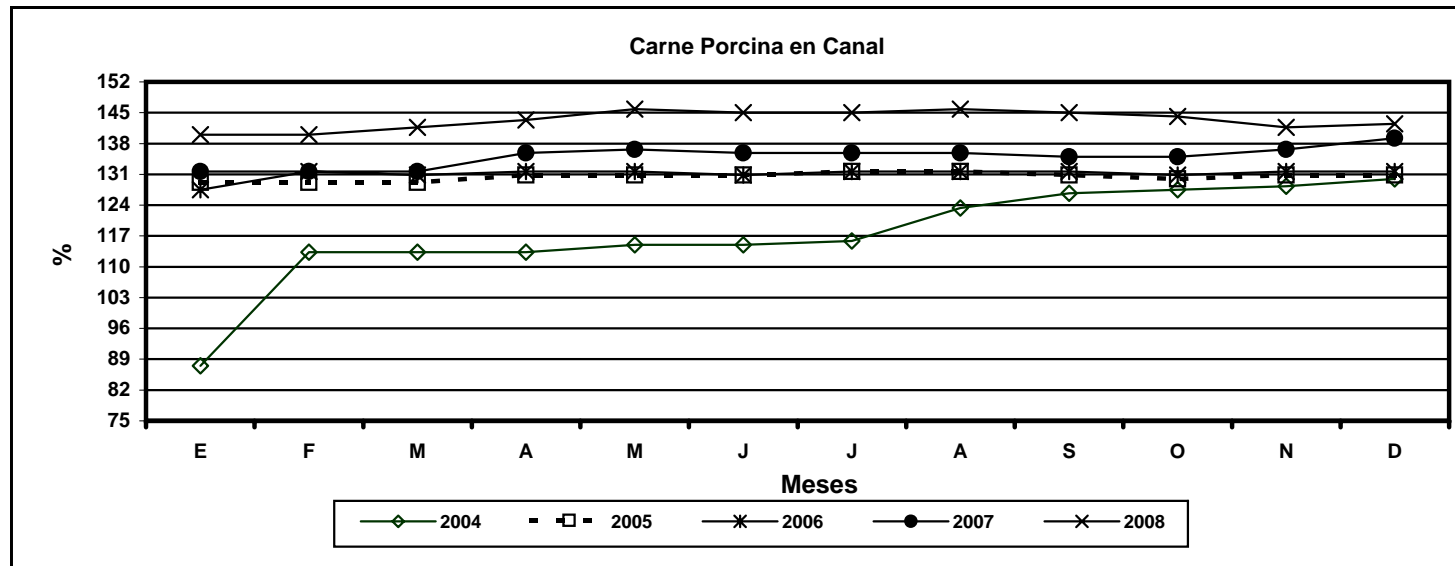
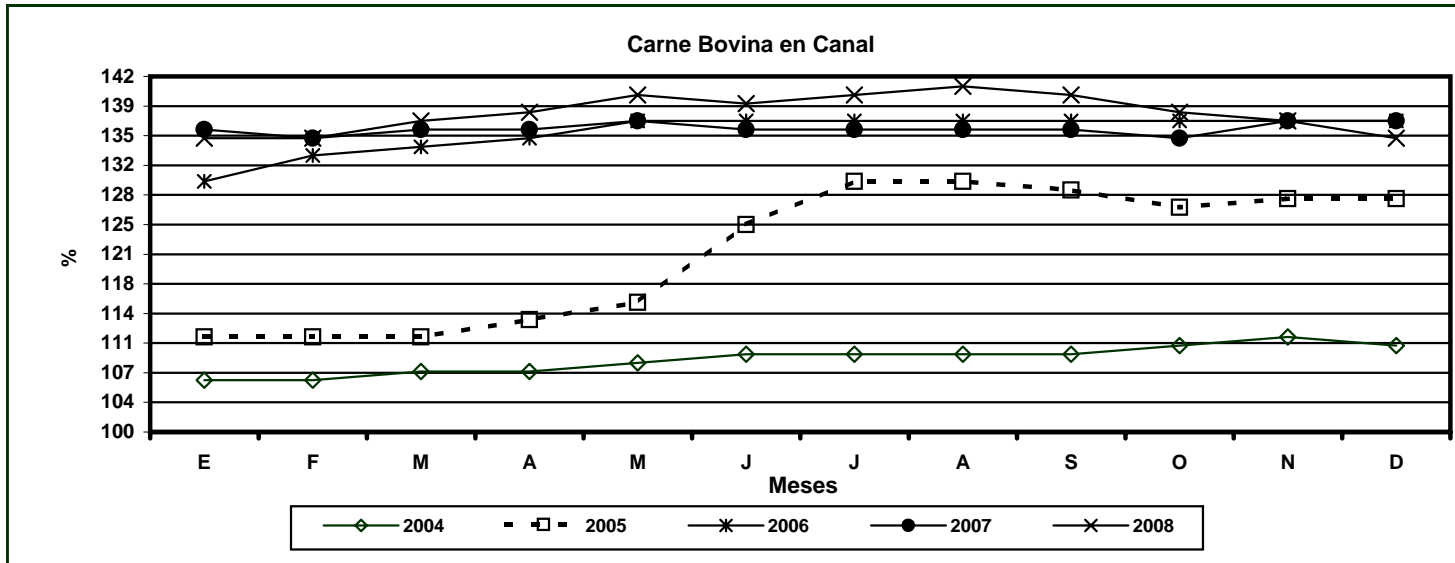

**Carne de Pollo: Precios (Quetzales) e Indices Mensuales (%) al Consumidor durante el año 2008
Mercado "La Terminal", Guatemala.**

MES	POLLO ENTERO (Libra)			MUSLOS DE POLLO CON CUADRIL (Libra)			PECHUGAS DE POLLO CON ALA (Libra)			INDICES ^{1/}		
	Promedio	Mínimo	Máximo	Promedio	Mínimo	Máximo	Promedio	Mínimo	Máximo	Pollo Entero	Muslos	Pechugas
Enero	10.61	10.50	11.00	9.00	9.00	9.00	11.00	11.00	11.00	142.27	148.10	147.42
Febrero	11.00	11.00	11.00	8.78	8.75	9.00	11.00	11.00	11.00	146.39	144.30	146.39
Marzo	11.00	11.00	11.00	8.25	8.25	8.25	11.00	11.00	11.00	148.45	136.71	148.45
Abril	11.06	11.00	11.50	8.25	8.25	8.25	11.06	11.00	11.50	150.52	137.97	150.52
Mayo	11.00	11.00	11.00	8.25	8.25	8.25	11.00	11.00	11.00	152.58	140.51	152.58
Junio	11.38	11.00	11.50	8.25	8.25	8.25	11.00	11.00	11.00	156.70	139.24	151.55
Julio	11.80	11.50	12.00	8.25	8.25	8.25	11.30	11.00	11.50	162.89	140.51	156.70
Agosto	12.00	12.00	12.00	8.25	8.25	8.25	11.50	11.50	11.50	167.01	140.51	159.79
Septiembre	12.00	12.00	12.00	8.25	8.25	8.25	11.50	11.50	11.50	165.98	140.51	158.76
Octubre	12.00	12.00	12.00	8.25	8.25	8.25	11.50	11.50	11.50	163.92	139.24	157.73
Noviembre	12.00	12.00	12.00	8.25	8.25	8.25	11.50	11.50	11.50	161.86	136.71	155.67
Diciembre	12.00	12.00	12.00	8.36	8.25	8.50	11.50	11.50	11.50	160.82	137.97	153.61
Anual	11.49	10.50	12.00	8.37	8.25	9.00	11.24	11.00	11.50	---	0.00	0.00

^{1/} Calculado sobre su precio en U.S. \$ (Base 100 = Precio Año 2000)

Evolución de los Índices de Precios de Carne de Pollo al Consumidor

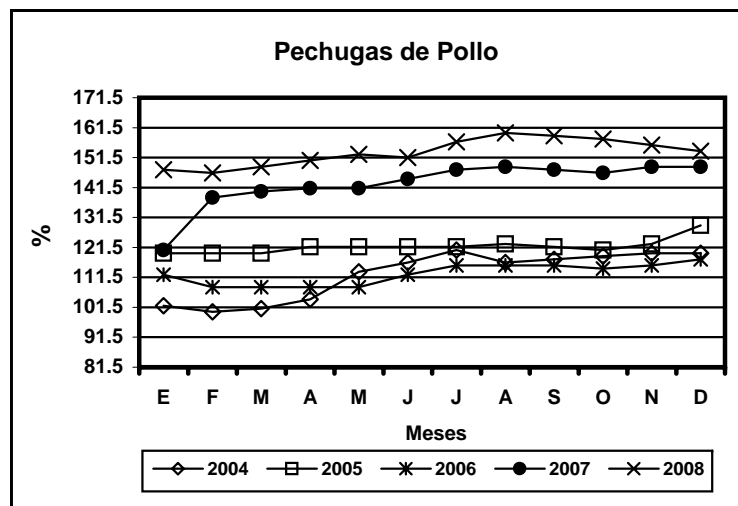
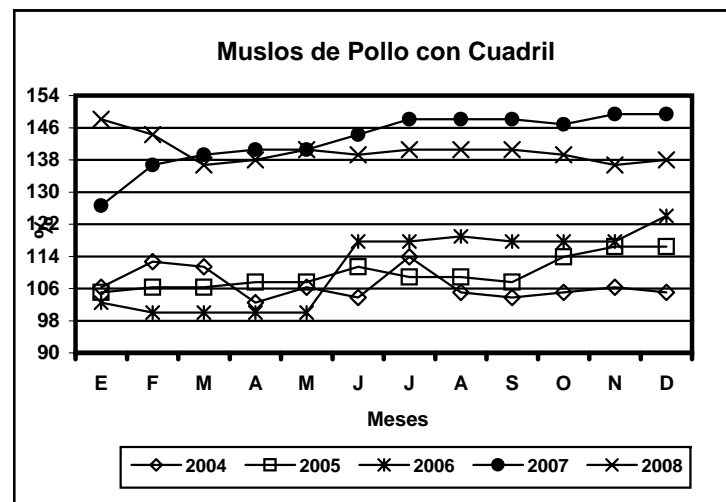
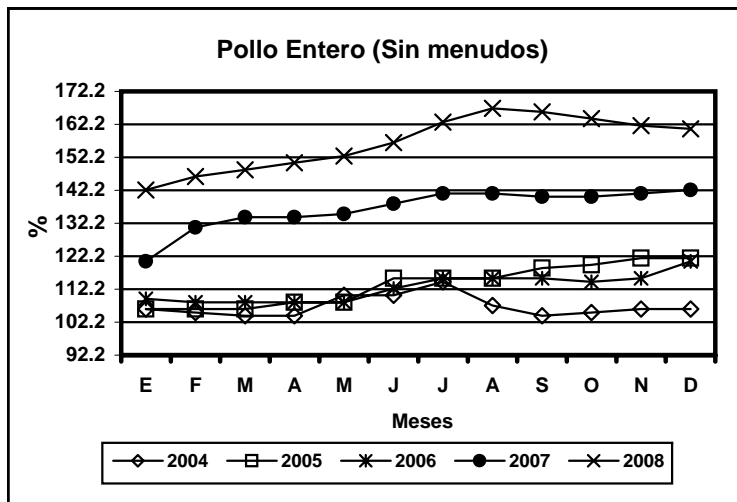

Cebolla Seca Blanca Mediana: Precios (Quetzales) e Indices Mensuales (%) durante el año 2008
Mercado "La Terminal", Guatemala.

MES	MAYORISTA (Quintal)				CONSUMIDOR (Libra)				INDICES ^{1/}	
	Promedio	Mínimo	Máximo	Más Frecuente	Promedio	Mínimo	Máximo	Más Frecuente	Mayorista	Consumidor
Enero	176.92	130.00	220.00	200.00	2.54	2.00	3.00	2.75	114.33	122.22
Febrero	107.69	90.00	130.00	110.00	2.00	2.00	2.00	2.00	69.30	96.30
Marzo	90.00	90.00	90.00	90.00	2.00	2.00	2.00	2.00	58.61	96.30
Abril	66.15	60.00	80.00	60.00	1.38	1.25	1.75	1.25	43.58	66.67
Mayo	70.00	60.00	90.00	70.00	1.50	1.25	2.00	1.50	46.82	74.07
Junio	111.43	90.00	140.00	90.00	2.21	2.00	2.50	2.00	74.03	111.11
Julio	SO	SO	SO	SO	SO	SO	SO	SO	SO	SO
Agosto	169.17	160.00	250.00	160.00	2.65	2.50	3.75	2.50	113.58	133.33
Septiembre	346.15	280.00	500.00	300.00	4.88	4.00	6.50	4.50	230.85	240.74
Octubre	442.86	350.00	500.00	450.00	5.93	5.00	6.50	6.00	292.59	292.59
Noviembre	294.23	250.00	350.00	250.00	4.19	3.50	5.00	5.00	191.84	203.70
Diciembre	233.33	200.00	250.00	250.00	3.44	3.25	3.50	3.50	150.75	166.67
Anual	175.66	60.00	500.00	---	2.73	1.25	6.50	---	---	---

^{1/} Calculado sobre su precio en U.S. \$ (Base 100 = Precio Año 2000)

SO= SIN OFERTA

Cebolla Seca Blanca Mediana
Evolución de los Índices de Precios al Mayorista

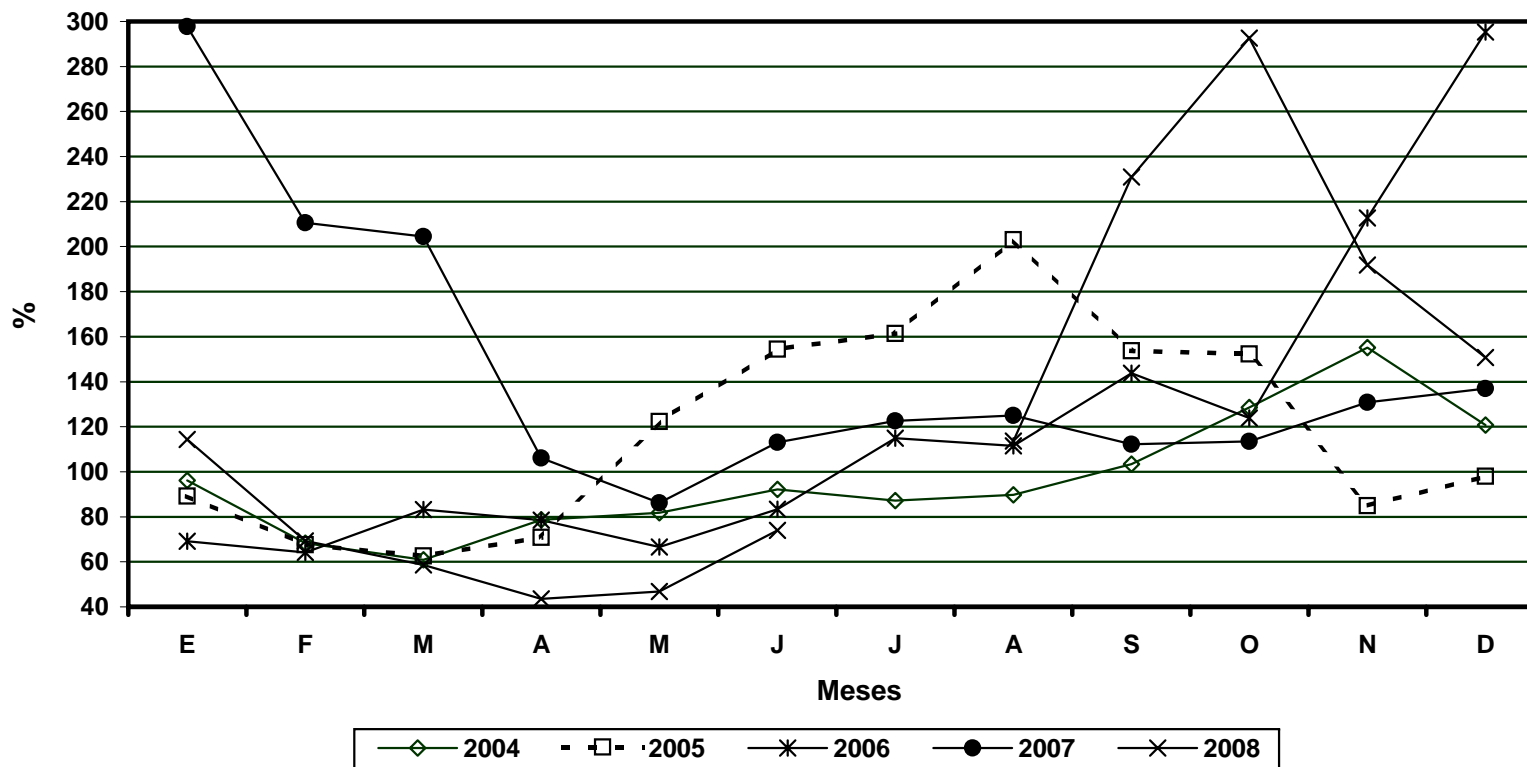

Durante el primer semestre se observó un incremento notable en los volúmenes ofertados, los precios acusaron bajas inesperadas si se toma en cuenta el comportamiento de estos, en los años anteriores. este comportamiento es atribuible (comentarios de los mayoristas), a un incremento en la producción y las importaciones de México y USA. considerando que en el año 2007 hubo reducciones en la producción de esos países y en Guatemala por fenómenos climáticos. A partir de agosto se reducen los volúmenes en oferta y las cotizaciones tienden al alza, lo que se justifica por el ciclo en el cual llueve mucho y se limita el proceso de secado.

Chile Jalapeño Grande: Precios (Quetzales) e Indices Mensuales (%) durante el año 2008
Mercado "La Terminal", Guatemala.

MES	MAYORISTA (Caja 36 Libras)				CONSUMIDOR (Libra)				INDICES ^{1/}	
	Promedio	Mínimo	Máximo	Más Frecuente	Promedio	Mínimo	Máximo	Más Frecuente	Mayorista	Consumidor
Enero	47.92	40.00	55.00	45.00	2.17	2.00	2.50	2.00	68.96	77.78
Febrero	61.92	45.00	75.00	65.00	2.58	2.00	2.75	2.75	68.74	91.67
Marzo	72.08	60.00	85.00	70.00	2.75	2.50	3.00	2.75	69.51	100.00
Abril	81.15	65.00	100.00	80.00	3.12	2.50	4.00	3.00	70.40	113.89
Mayo	106.67	85.00	130.00	100.00	4.33	3.50	5.25	4.00	71.40	161.11
Junio	128.33	110.00	150.00	120.00	5.77	5.00	6.50	5.75	70.95	213.89
Julio	105.36	80.00	135.00	90.00	4.70	4.00	5.75	4.25	71.29	175.00
Agosto	91.54	80.00	100.00	100.00	3.75	3.25	4.25	3.50	71.73	141.67
Septiembre	81.54	80.00	100.00	80.00	3.08	3.00	4.00	3.00	71.18	113.89
Octubre	96.25	80.00	120.00	90.00	3.25	2.75	4.00	3.00	70.51	119.44
Noviembre	119.62	95.00	140.00	120.00	4.00	3.00	5.00	3.50	69.62	144.44
Diciembre	122.22	115.00	130.00	120.00	4.25	3.75	4.50	4.25	68.96	152.78
Anual	92.88	40.00	150.00	---	3.64	2.00	6.50	---	---	---

^{1/} Calculado sobre su precio en U.S. \$ (Base 100 = Precio Año 2000)

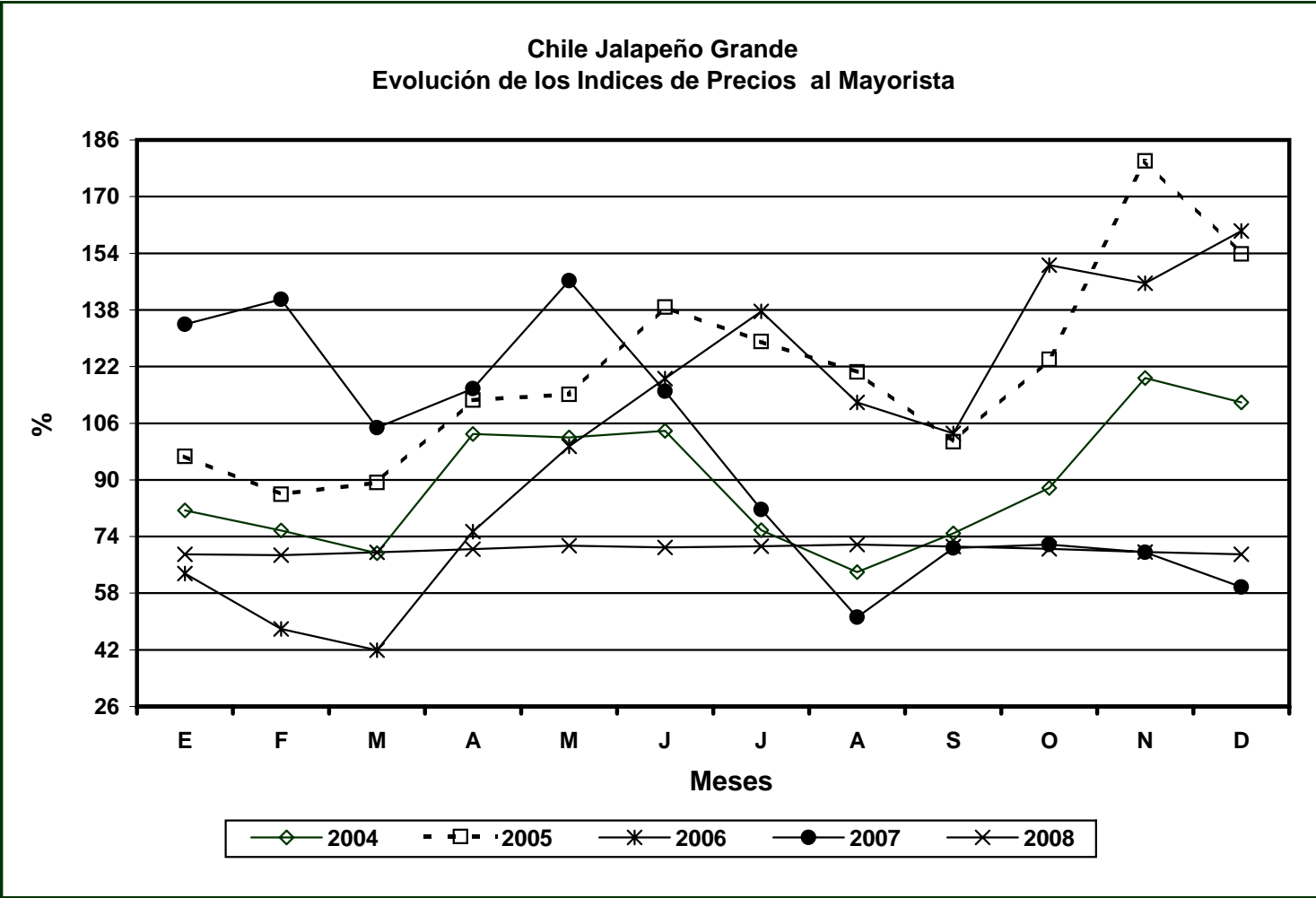

Durante el año, se observó un comportamiento atípico en relación a los años anteriores. Lo cual se debe a que la oferta y demanda estuvieron reguladas y los precios se mantuvieron estables durante el año.

**Chile Pimiento Grande: Precios (Quetzales) e Indices Mensuales (%) durante el año 2008
Mercado "La Terminal", Guatemala.**

MES	MAYORISTA (Caja 90 a 100 Unidades)				CONSUMIDOR (Unidad)				INDICES ^{1/}	
	Promedio	Mínimo	Máximo	Más Frecuente	Promedio	Mínimo	Máximo	Más Frecuente	Mayorista	Consumidor
Enero	56.92	40.00	130.00	40.00	1.35	1.00	3.50	1.00	99.86	154.55
Febrero	51.92	35.00	65.00	50.00	1.31	1.00	1.75	1.25	90.81	154.55
Marzo	80.42	65.00	95.00	90.00	2.10	1.75	2.50	2.00	142.30	254.55
Abril	99.62	90.00	115.00	100.00	2.48	2.25	3.00	2.50	178.24	300.00
Mayo	104.58	85.00	125.00	100.00	2.44	1.75	3.00	2.75	190.00	300.00
Junio	103.33	70.00	135.00	125.00	2.19	1.50	3.00	2.75	186.49	263.64
Julio	137.14	75.00	200.00	200.00	2.63	1.50	3.75	3.75	248.78	318.18
Agosto	113.46	85.00	160.00	110.00	1.98	1.25	2.75	2.00	206.89	245.45
Septiembre	86.54	80.00	100.00	90.00	1.44	1.25	1.75	1.50	156.76	172.73
Octubre	121.79	100.00	140.00	130.00	2.70	2.00	3.25	3.00	218.51	327.27
Noviembre	91.54	70.00	120.00	115.00	1.90	1.25	2.50	2.25	162.16	227.27
Diciembre	110.56	85.00	140.00	100.00	2.17	1.50	3.25	2.00	194.05	254.55
Anual	96.48	35.00	200.00	---	2.06	1.00	3.75	---	---	---

^{1/} Calculado sobre su precio en U.S. \$ (Base 100 = Precio Año 2000)

Chile Pimiento Grande
Evolución de los Índices de Precios al Mayorista

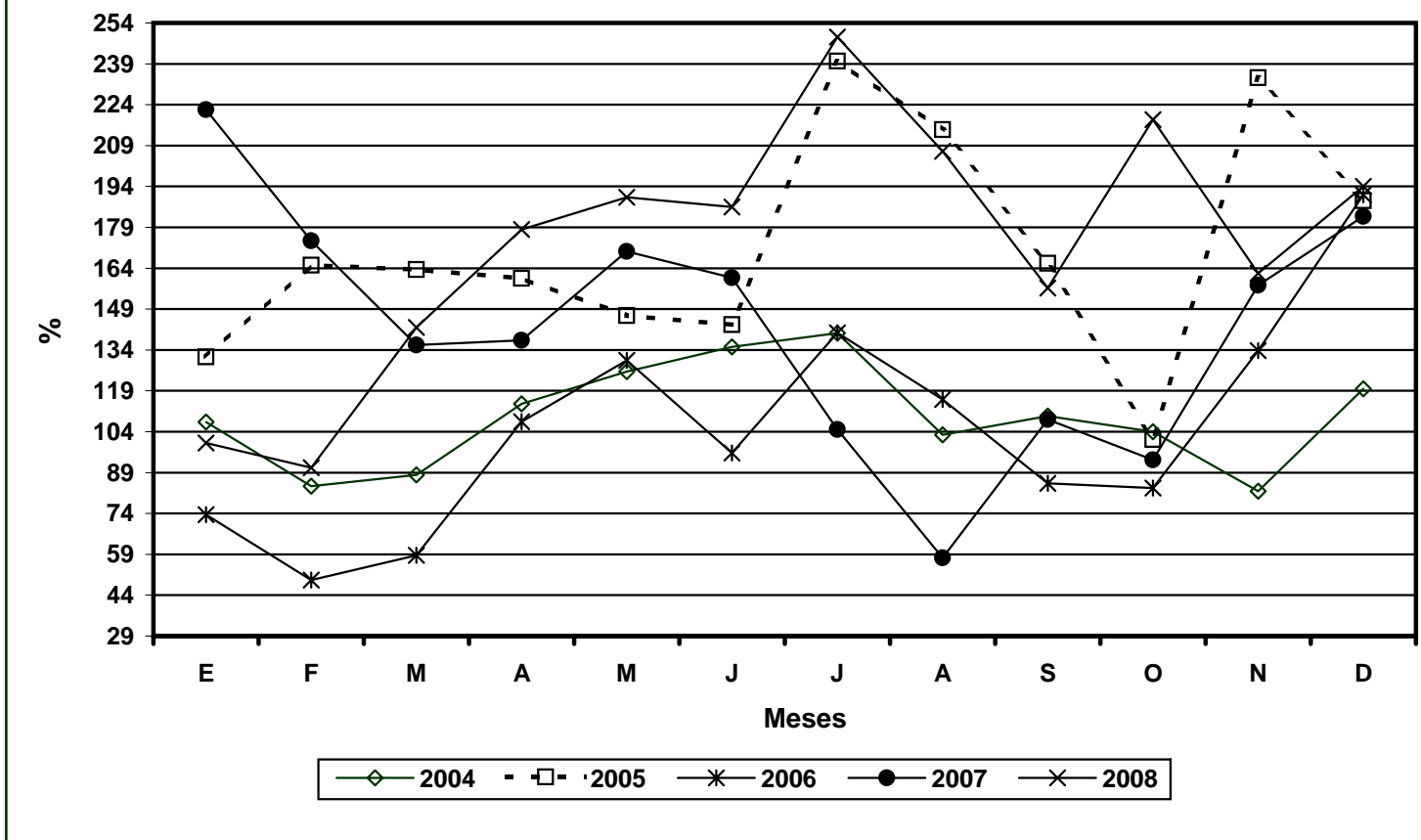

Durante el año el comportamiento de la oferta y demanda fue normal, la fluctuación en las cotizaciones puede estimarse como típico según la estacionalidad de la producción nacional. Sin embargo, los precios fueron notablemente más altos que en años anteriores lo que se explica por la tendencia inflacionaria de la mayoría de productos, por incrementos periódicos en los insumos agrícolas y combustibles.

Coliflor Mediana : Precios (Quetzales) e Indices Mensuales (%) durante el año 2008
Mercado "La Terminal", Guatemala.

MES	MAYORISTA (Red 13 a 15 Unidades)				CONSUMIDOR (Unidad)				INDICES ^{1/}	
	Promedio	Mínimo	Máximo	Más Frecuente	Promedio	Mínimo	Máximo	Más Frecuente	Mayorista	Consumidor
Enero	33.75	30.00	35.00	35.00	3.50	3.50	3.50	3.50	147.47	125.00
Febrero	31.54	30.00	35.00	30.00	3.58	3.50	3.75	3.50	137.37	127.78
Marzo	36.67	35.00	40.00	35.00	3.77	3.50	4.00	3.75	161.62	136.11
Abril	30.38	30.00	35.00	30.00	3.27	3.25	3.50	3.25	135.35	119.44
Mayo	30.42	30.00	35.00	30.00	3.25	3.25	3.25	3.25	137.71	122.22
Junio	38.33	30.00	40.00	40.00	3.67	3.25	3.75	3.75	172.39	136.11
Julio	40.00	40.00	40.00	40.00	3.75	3.75	3.75	3.75	180.81	138.89
Agosto	40.00	40.00	40.00	40.00	3.75	3.75	3.75	3.75	181.82	141.67
Septiembre	40.00	40.00	40.00	40.00	3.75	3.75	3.75	3.75	180.47	138.89
Octubre	31.79	30.00	40.00	30.00	3.55	3.50	3.75	3.50	142.09	130.56
Noviembre	33.85	30.00	40.00	35.00	3.77	3.50	4.00	4.00	149.49	136.11
Diciembre	39.44	35.00	45.00	35.00	4.11	4.00	4.25	4.00	172.39	147.22
Anual	35.51	30.00	45.00	---	3.64	3.25	4.25	---	---	---

^{1/} Calculado sobre su precio en U.S. \$ (Base 100 = Precio Año 2000)

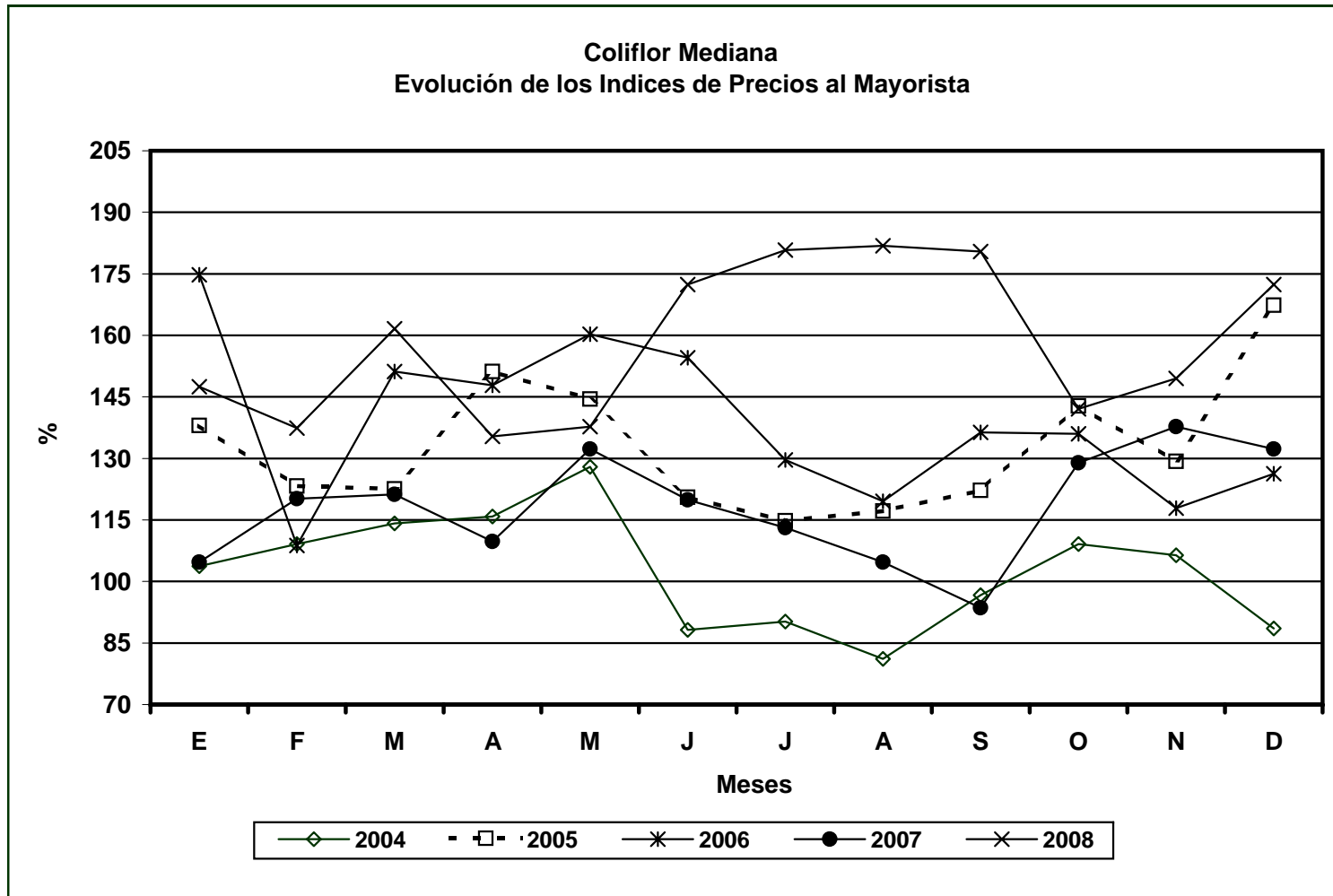

Durante el año se observó un comportamiento normal de la oferta y demanda, los precios fluctuaron con apego a los ciclos de las cosechas según la estacionalidad de la producción nacional. Durante el período comprendido de mayo a septiembre, los precios se incrementaron notablemente lo que se justifica por un incremento en la demanda tradicional de El Salvador, Honduras y Nicaragua.

Combustibles: Precios (Quetzales) e Indices Mensuales (%) al Consumidor durante el año 2008
Expendedores de Combustibles en la Ciudad Capital, Guatemala.

MES	DIESEL (Galón)			GASOLINA REGULAR 87 Octanos (Galón)			INDICES ^{1/}	
	Promedio	Mínimo	Máximo	Promedio	Mínimo	Máximo	Diesel	Gasolina
Enero	25.93	25.58	26.11	28.18	27.99	28.46	235.66	193.65
Febrero	26.01	25.61	26.32	28.20	27.52	28.42	234.97	193.12
Marzo	28.04	26.99	28.66	30.18	28.96	30.98	256.64	208.99
Abril	30.78	30.19	31.52	31.60	31.41	32.02	285.31	221.69
Mayo	33.18	32.42	34.81	33.01	32.26	34.60	311.89	234.92
Junio	36.69	35.69	37.48	35.67	34.46	36.36	342.66	251.85
Julio	37.03	36.37	37.38	35.79	35.50	36.05	347.55	253.97
Agosto	34.88	33.64	36.42	35.00	34.41	35.56	329.37	249.74
Septiembre	32.80	32.11	33.30	34.34	34.24	34.42	307.69	243.39
Octubre	30.06	26.31	32.04	31.66	26.54	34.31	279.02	222.22
Noviembre	25.28	24.82	25.99	25.43	25.07	26.12	231.47	176.19
Diciembre	21.53	20.64	22.25	21.94	21.24	22.35	195.80	150.79
Anual	30.18	20.64	37.48	30.92	21.24	36.36	---	---

^{1/} Calculado sobre su precio en U.S. \$ (Base 100 = Precio Año 2000)

Evolución de los Índices de Precios de Combustibles al Consumidor

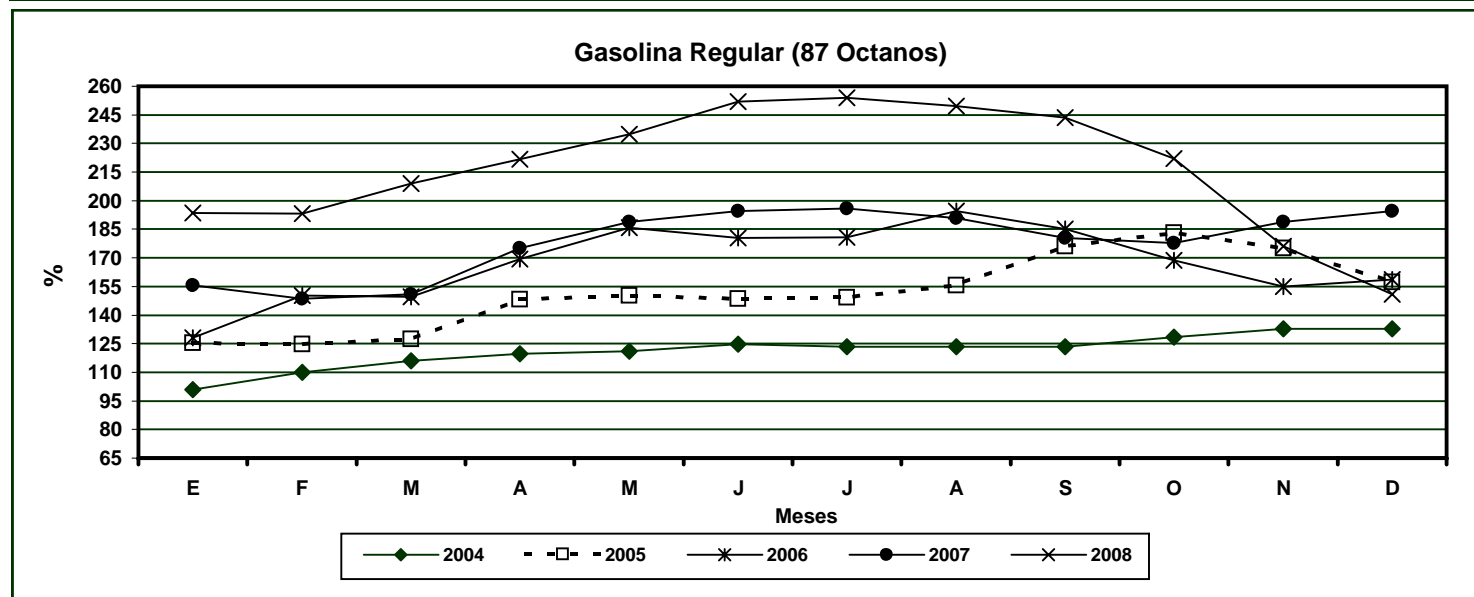
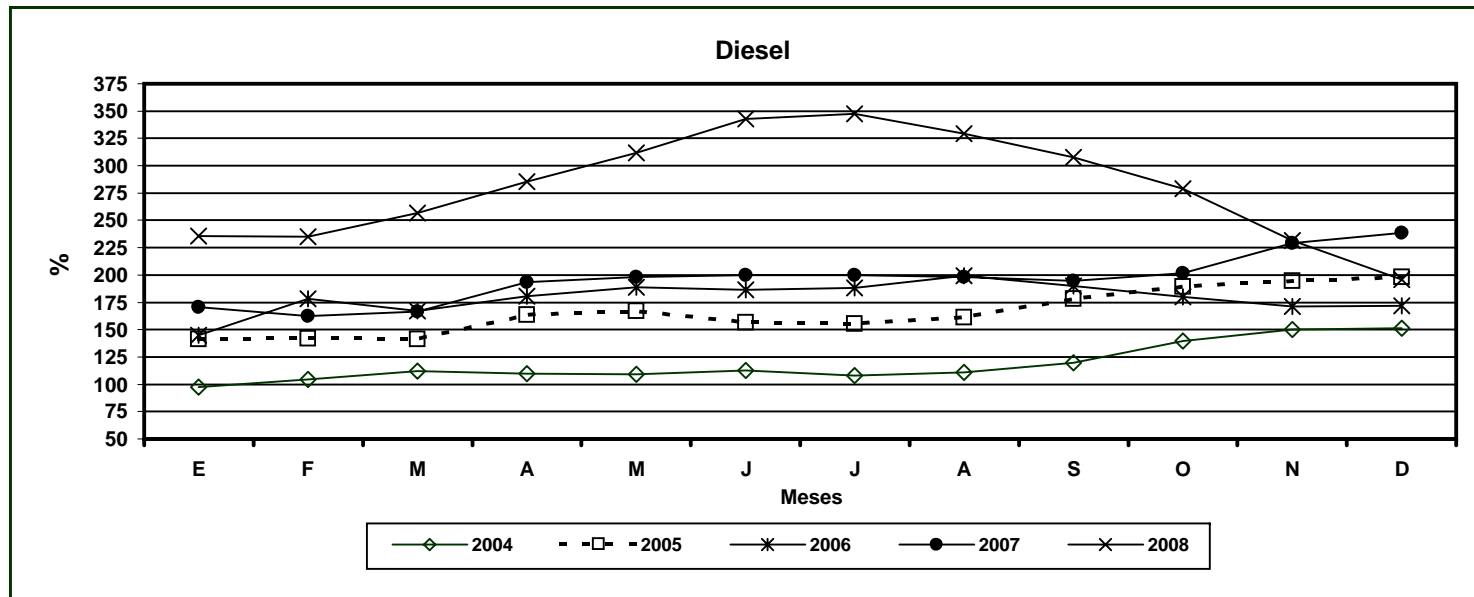

Frijol Blanco de Primera: Precios (Quetzales) e Indices Mensuales (%) durante el año 2008
Mercado "La Terminal", Guatemala.

MES	MAYORISTA (Quintal)				CONSUMIDOR (Libra)				INDICES ^{1/}	
	Promedio	Mínimo	Máximo	Más Frecuente	Promedio	Mínimo	Máximo	Más Frecuente	Mayorista	Consumidor
Enero	430.77	410.00	475.00	425.00	5.98	5.75	6.00	6.00	144.85	126.92
Febrero	500.77	425.00	530.00	520.00	6.42	6.00	7.00	6.50	167.74	155.77
Marzo	502.86	500.00	520.00	500.00	6.50	6.50	6.50	6.50	170.43	150.00
Abril	515.00	500.00	520.00	520.00	6.50	6.50	6.50	6.50	176.62	150.00
Mayo	537.50	520.00	550.00	550.00	6.49	6.25	6.50	6.50	187.05	159.62
Junio	543.00	520.00	570.00	535.00	6.90	6.50	7.00	7.00	187.73	163.46
Julio	531.96	520.00	540.00	540.00	7.00	7.00	7.00	7.00	184.88	175.00
Agosto	522.00	520.00	530.00	520.00	6.76	6.25	7.00	7.00	182.42	175.00
Septiembre	545.24	530.00	550.00	550.00	7.00	7.00	7.00	7.00	189.25	175.00
Octubre	534.05	525.00	550.00	530.00	7.00	7.00	7.00	7.00	183.64	175.00
Noviembre	520.00	500.00	525.00	525.00	7.00	7.00	7.00	7.00	176.46	176.92
Diciembre	450.63	425.00	525.00	425.00	6.38	5.50	7.00	7.00	151.53	150.00
Anual	511.15	410.00	570.00	---	6.66	5.50	7.00	---	---	---

^{1/} Calculado sobre su precio en U.S. \$ (Base 100 = Precio Año 2000)

Frijol Blanco de Primera
Evolución de los Índices de Precios al Mayorista

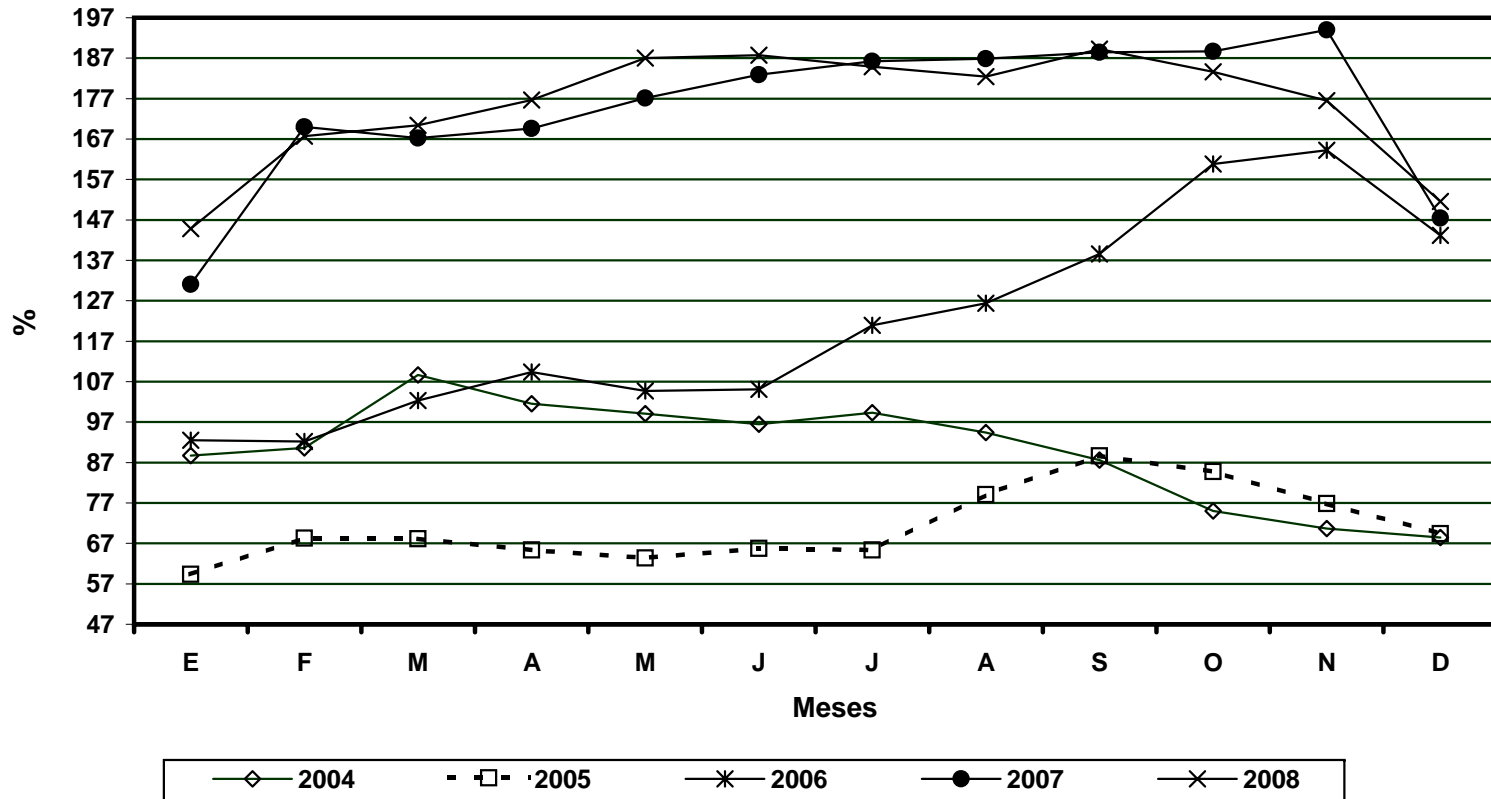

Durante el año se observó una oferta normal y bastante relacionada con los ciclos de las cosechas según la estacionalidad de la producción nacional. Los precios fluctuaron según los flujos estacionales y fueron muy similares a los del 2007. Esta similitud en los precios, obedece a que la demanda se redujo por la inflación producida por el alza constante en los combustibles, que de alguna manera, obligó al consumidor a priorizar con otros productos de mayor consumo como el frijol negro, el maíz y hortalizas

Frijol Negro de Primera: Precios (Quetzales) e Indices Mensuales (%) durante el año 2008
Mercado "La Terminal", Guatemala.

MES	MAYORISTA (Quintal)				CONSUMIDOR (Libra)				INDICES ^{1/}	
	Promedio	Mínimo	Máximo	Más Frecuente	Promedio	Mínimo	Máximo	Más Frecuente	Mayorista	Consumidor
Enero	272.31	270.00	280.00	270.00	3.50	3.50	3.50	3.50	143.33	140.63
Febrero	281.54	265.00	290.00	275.00	3.66	3.50	3.80	3.75	147.63	146.88
Marzo	281.43	280.00	285.00	280.00	3.61	3.50	3.75	3.50	149.33	146.88
Abril	313.50	280.00	350.00	290.00	3.85	3.75	4.00	3.75	168.30	159.38
Mayo	372.86	350.00	380.00	370.00	4.21	4.00	4.25	4.25	203.16	178.13
Junio	448.75	380.00	510.00	380.00	5.03	4.50	5.50	5.50	242.85	209.38
Julio	492.17	480.00	520.00	480.00	5.51	5.50	5.60	5.50	267.77	231.25
Agosto	500.75	440.00	530.00	520.00	5.68	5.50	5.75	5.75	273.94	240.63
Septiembre	460.24	435.00	480.00	470.00	5.52	5.50	5.75	5.50	250.06	231.25
Octubre	479.52	470.00	490.00	470.00	5.50	5.50	5.50	5.50	258.13	228.13
Noviembre	485.50	430.00	520.00	500.00	5.73	5.50	6.00	5.50	257.92	234.38
Diciembre	431.56	410.00	460.00	425.00	5.50	5.50	5.50	5.50	227.20	221.88
Anual	401.68	265.00	530.00	---	4.77	3.50	6.00	---	---	---

^{1/} Calculado sobre su precio en U.S. \$ (Base 100 = Precio Año 2000)

Frijol Negro de Primera Evolución de los Índices de Precios al Mayorista

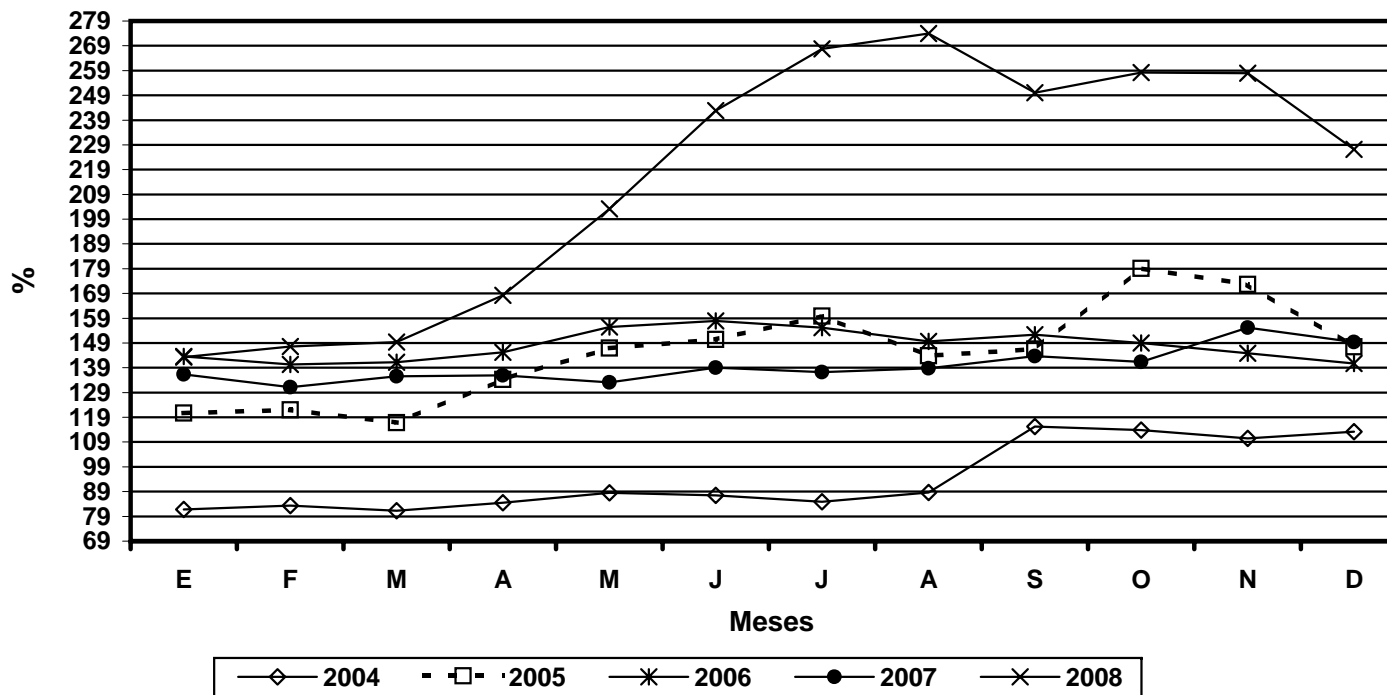

Durante el primer trimestre, se observó un comportamiento normal de la oferta y demanda, con precios relativamente estables. En el período donde no hay cosechas (abril a julio), se observan alzas desproporcionadas y no esperadas, si se toma como referencia los precios de los últimos cinco años, este comportamiento se explica como un acontecimiento causado por la espiral inflacionaria derivada de las alzas constantes en los combustibles e insumos para la producción, que fue afectada con los bajos rendimientos porque aplicaron menos fertilizantes según comentarios de mayoristas. Además de la especulación por parte de acopiadores tradicionales que aumentaron los volúmenes del almacenamiento con ese fin. A partir de agosto, los precios bajaron por el ingreso de la 1a. y 2a. cosecha en el oriente más importaciones procedentes de México que se observaron de mayo a octubre.

Frijol Rojo de Primera: Precios (Quetzales) e Indices Mensuales (%) durante el año 2008
Mercado "La Terminal", Guatemala.

MES	MAYORISTA (Quintal)				CONSUMIDOR (Libra)				INDICES ^{1/}	
	Promedio	Mínimo	Máximo	Más Frecuente	Promedio	Mínimo	Máximo	Más Frecuente	Mayorista	Consumidor
Enero	528.46	500.00	560.00	525.00	6.58	6.50	7.00	6.50	189.95	170.00
Febrero	531.92	520.00	540.00	540.00	6.96	6.50	7.00	7.00	190.45	180.00
Marzo	510.00	500.00	520.00	520.00	6.61	6.50	7.00	6.50	184.75	172.00
Abril	526.25	520.00	550.00	520.00	6.60	6.50	7.00	6.50	192.91	174.00
Mayo	568.00	540.00	600.00	540.00	7.00	7.00	7.00	7.00	211.29	188.00
Junio	635.00	600.00	700.00	650.00	7.35	7.00	8.00	7.00	234.65	196.00
Julio	718.16	675.00	750.00	700.00	7.85	7.50	8.00	8.00	266.81	210.00
Agosto	648.89	560.00	700.00	650.00	7.40	7.00	8.00	7.50	242.37	200.00
Septiembre	540.71	525.00	560.00	550.00	7.17	7.00	7.50	7.00	200.61	192.00
Octubre	525.95	520.00	540.00	520.00	7.07	7.00	7.50	7.00	193.33	188.00
Noviembre	488.25	440.00	525.00	500.00	6.85	6.50	7.00	7.00	177.11	194.00
Diciembre	426.56	400.00	450.00	425.00	6.00	5.50	6.50	6.00	153.34	156.00
Anual	554.01	400.00	750.00	---	6.95	5.50	8.00	---	---	---

^{1/} Calculado sobre su precio en U.S. \$ (Base 100 = Precio Año 2000)

Frijol Rojo de Primera
Evolución de los Índices de Precios al Mayorista

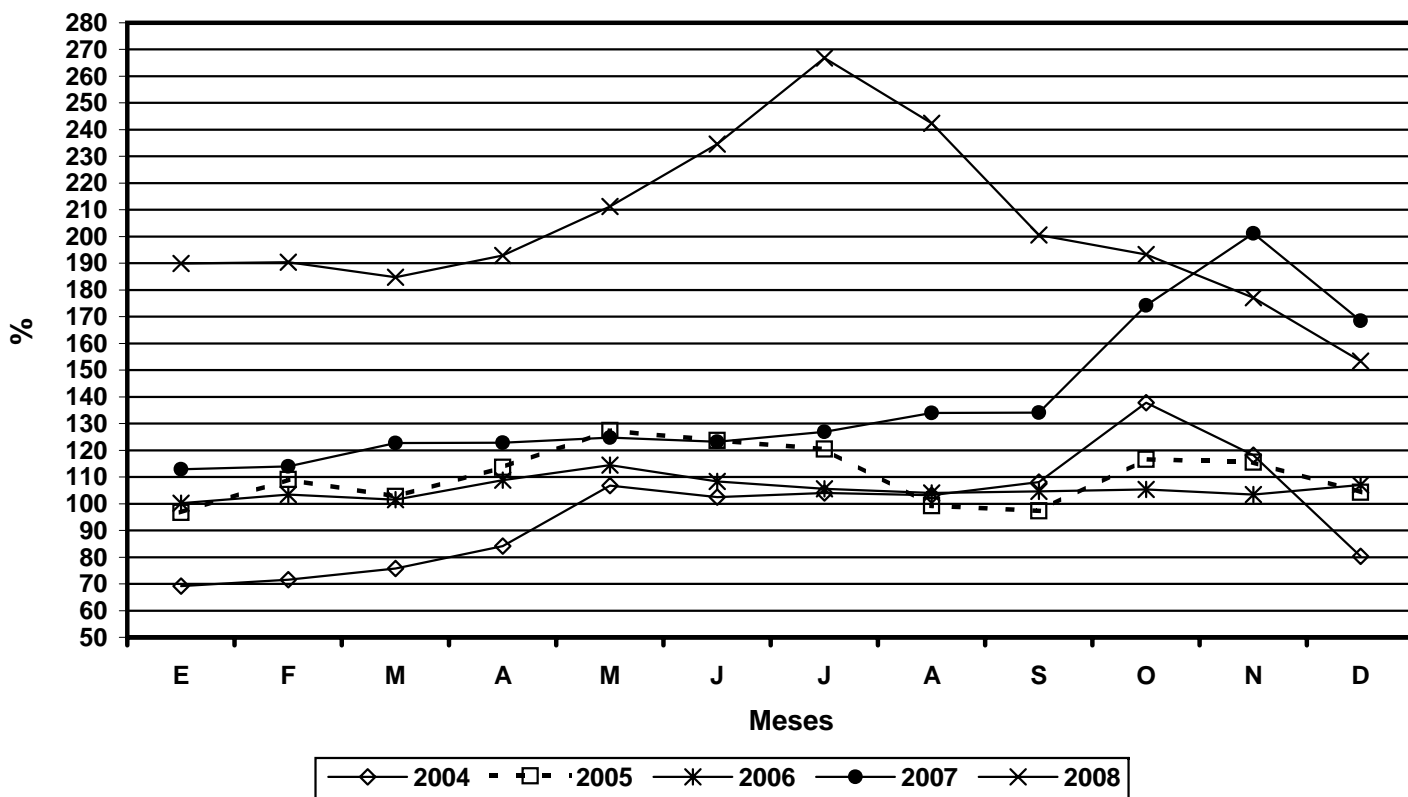

Durante el primer semestre, se observó una reducción en los volúmenes ofertados en el mercado local, los precios mostraron una tendencia al alza permanente, motivados por la fuerte demanda externa, principalmente de El Salvador. A partir de agosto, los precios cambiaron la tendencia y cambiaron notablemente por el ingreso de nuevo ciclo de cosechas en el oriente, además de que se dieron importaciones de grano mejicano. Cabe mencionar que los precios del 2008 son bastante altos en comparación con los últimos cinco años, lo que se justifica con la inflación generalizada, producida por las alzas constantes en los combustibles e insumos para la producción

Huevo Blanco Grande: Precios (Quetzales) e Indices Mensuales (%) durante el año 2008
Mercado "La Terminal", Guatemala.

MES	MAYORISTA (Caja 360 Unidades)				CONSUMIDOR (Docena)				INDICES ^{1/}	
	Promedio	Mínimo	Máximo	Más Frecuente	Promedio	Mínimo	Máximo	Más Frecuente	Mayorista	Consumidor
Enero	272.31	270.00	280.00	270.00	3.50	3.50	3.50	3.50	153.62	150.00
Febrero	281.54	265.00	290.00	275.00	3.66	3.50	3.80	3.75	150.32	150.00
Marzo	281.43	280.00	285.00	280.00	3.61	3.50	3.75	3.50	155.82	158.14
Abril	313.50	280.00	350.00	290.00	3.85	3.75	4.00	3.75	155.40	158.14
Mayo	372.86	350.00	380.00	370.00	4.21	4.00	4.25	4.25	146.15	153.49
Junio	448.75	380.00	510.00	380.00	5.03	4.50	5.50	5.50	142.12	148.84
Julio	492.17	480.00	520.00	480.00	5.51	5.50	5.60	5.50	153.66	154.65
Agosto	500.75	440.00	530.00	520.00	5.68	5.50	5.75	5.75	160.67	156.98
Septiembre	460.24	435.00	480.00	470.00	5.52	5.50	5.75	5.50	164.70	160.47
Octubre	479.52	470.00	490.00	470.00	5.50	5.50	5.50	5.50	167.22	161.63
Noviembre	485.50	430.00	520.00	500.00	5.73	5.50	6.00	5.50	169.51	162.79
Diciembre	431.56	410.00	460.00	425.00	5.50	5.50	5.50	5.50	175.41	166.28
Anual	401.68	265.00	530.00	---	4.77	3.50	6.00	---	---	---

^{1/} Calculado sobre su precio en U.S. \$ (Base 100 = Precio Año 2000)

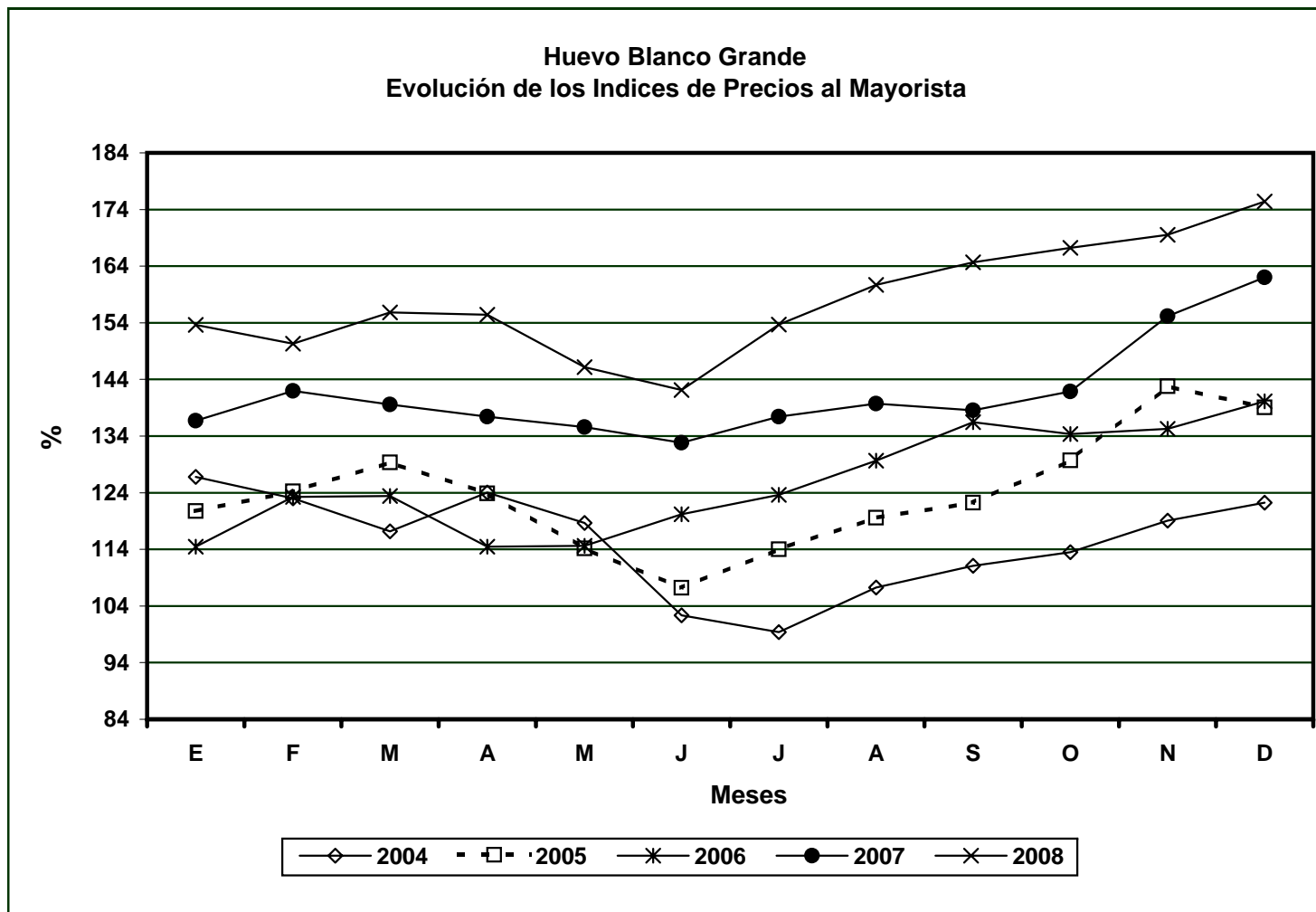

Durante el año 2008 el comportamiento de la oferta y demanda fue normal en comparación con los últimos 3 años anteriores. Sin embargo, los precios fueron notablemente más altos que los años en mención, lo que se justifica por las alzas periódicas que se observaron especialmente en lo referente a los combustibles e insumos que demanda la industria avícola.

Lechuga Repollada Mediana: Precios (Quetzales) e Indices Mensuales (%) durante el año 2008
Mercado "La Terminal", Guatemala.

MES	MAYORISTA (Caja 30 Unidades)				CONSUMIDOR (Unidad)				INDICES ^{1/}	
	Promedio	Mínimo	Máximo	Más Frecuente	Promedio	Mínimo	Máximo	Más Frecuente	Mayorista	Consumidor
Enero	31.15	25.00	45.00	35.00	1.85	1.50	3.00	2.00	112.50	126.32
Febrero	25.00	25.00	25.00	25.00	1.50	1.50	1.50	1.50	89.72	100.00
Marzo	27.92	25.00	30.00	30.00	1.65	1.50	1.75	1.75	101.39	115.79
Abril	30.00	30.00	30.00	30.00	1.75	1.75	1.75	1.75	110.28	121.05
Mayo	31.67	30.00	35.00	30.00	1.75	1.75	1.75	1.75	118.33	126.32
Junio	35.42	35.00	40.00	35.00	1.77	1.75	2.00	1.75	131.39	126.32
Julio	35.00	35.00	35.00	35.00	1.75	1.75	1.75	1.75	130.56	121.05
Agosto	30.00	30.00	30.00	30.00	1.50	1.50	1.50	1.50	112.50	105.26
Septiembre	30.00	30.00	30.00	30.00	1.50	1.50	1.50	1.50	111.67	105.26
Octubre	37.50	30.00	50.00	30.00	2.16	1.50	3.00	1.50	138.33	152.63
Noviembre	41.54	40.00	45.00	40.00	2.37	2.25	2.50	2.25	151.11	163.16
Diciembre	37.78	35.00	40.00	40.00	2.14	2.00	2.25	2.25	136.39	147.37
Anual	32.75	25.00	50.00	---	1.81	1.50	3.00	---	---	---

^{1/} Calculado sobre su precio en U.S. \$ (Base 100 = Precio Año 2000)

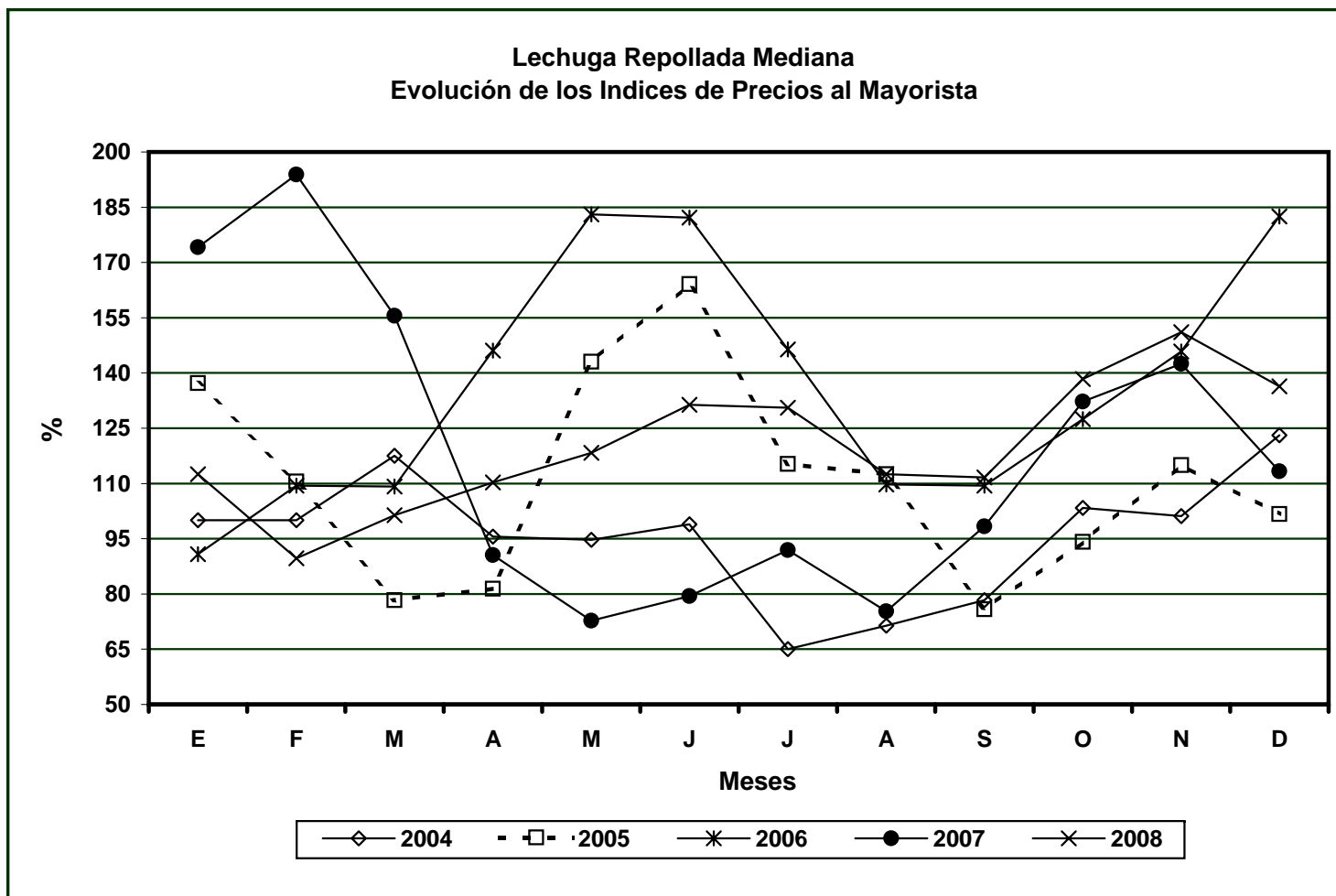

Durante el año se observó un comportamiento bastante regulado de la oferta y demanda, los precios fluctuaron de acuerdo con los ciclos de las cosechas, los ajustes al alza que se dieron en relación con el año anterior se justifican por los cambios que se observaron en la economía mundial por el incremento permanente de los combustibles y sus derivados.

Limón Criollo Mediano: Precios (Quetzales) e Indices Mensuales (%) durante el año 2008
Mercado "La Terminal", Guatemala.

MES	MAYORISTA (Millar)				CONSUMIDOR (5 Unidades)				INDICES ^{1/}	
	Promedio	Mínimo	Máximo	Más Frecuente	Promedio	Mínimo	Máximo	Más Frecuente	Mayorista	Consumidor
Enero	315.00	250.00	350.00	320.00	2.38	2.00	2.50	2.50	220.54	221.43
Febrero	390.77	380.00	400.00	400.00	2.50	2.50	2.50	2.50	272.51	228.57
Marzo	273.33	220.00	350.00	250.00	1.92	1.75	2.25	1.75	192.88	178.57
Abril	86.54	50.00	200.00	50.00	0.96	0.75	1.75	0.75	61.78	92.86
Mayo	46.15	40.00	50.00	50.00	0.65	0.50	0.75	0.75	33.42	64.29
Junio	46.67	40.00	60.00	40.00	0.50	0.50	0.50	0.50	33.58	50.00
Julio	40.00	40.00	40.00	40.00	0.50	0.50	0.50	0.50	28.95	50.00
Agosto	36.92	35.00	40.00	35.00	0.50	0.50	0.50	0.50	26.85	50.00
Septiembre	35.00	35.00	35.00	35.00	0.50	0.50	0.50	0.50	25.28	50.00
Octubre	42.14	35.00	60.00	35.00	0.61	0.50	0.75	0.50	30.19	57.14
Noviembre	130.00	60.00	190.00	150.00	1.02	0.75	1.25	1.25	91.86	92.86
Diciembre	193.33	140.00	250.00	230.00	1.53	1.25	1.75	1.75	135.36	142.86
Anual	136.32	35.00	400.00	---	1.13	0.50	2.50	---	---	---

^{1/} Calculado sobre su precio en U.S. \$ (Base 100 = Precio Año 2000)

Limón Criollo Mediano
Evolución de los Índices de Precios al Mayorista

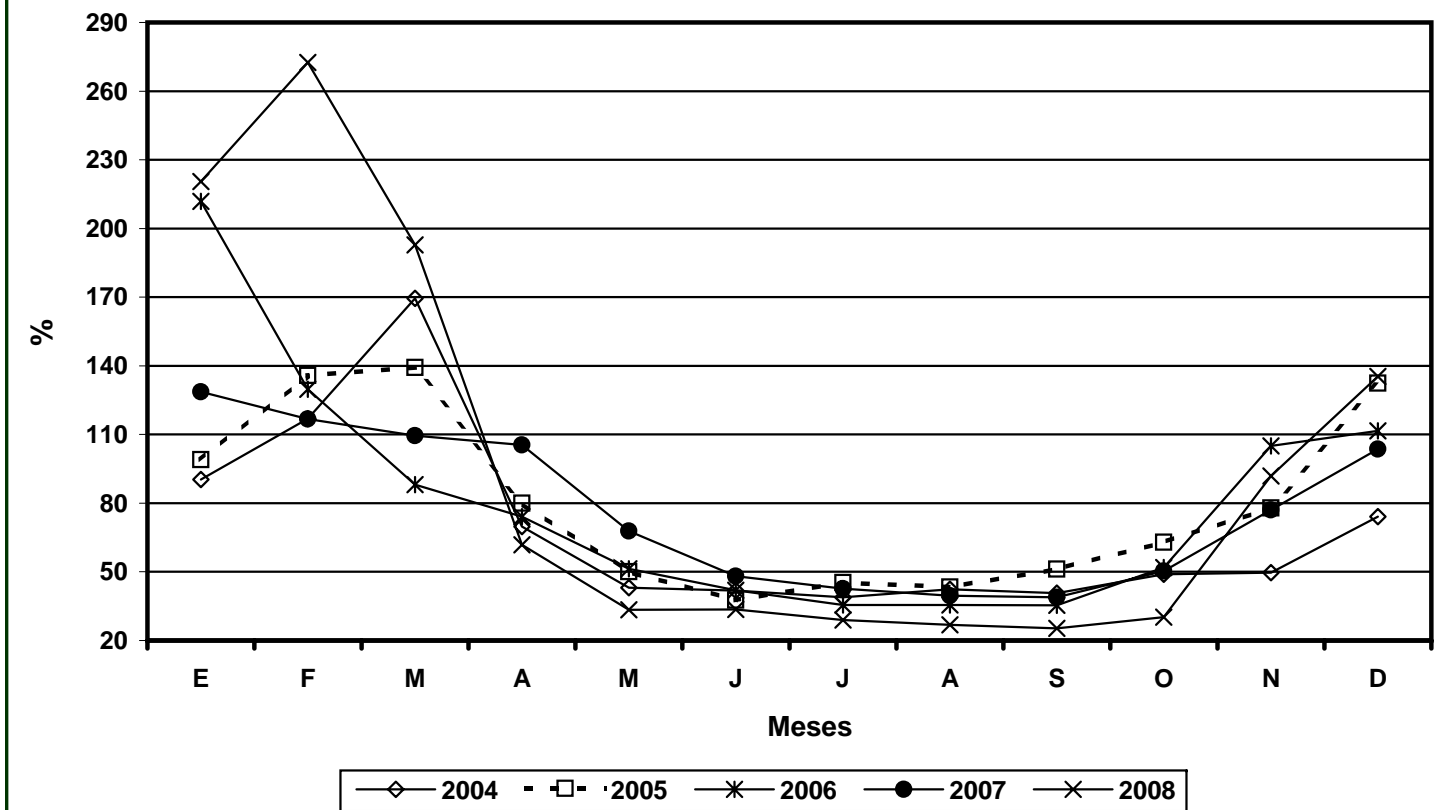

En el período comprendido de enero a febrero se observó un incremento notable de precios en relación a los años anteriores, posteriormente se normalizó la oferta, teniendo un comportamiento muy apegado con los ciclos productivos. De acuerdo con los comentarios del mercado, los precios altos se justificaron por el alza generalizada derivado de los altos precios de los combustibles. Sin embargo, de mayo a octubre los precios fueron los más bajos de los últimos años, lo cual es atípico y se justifica por el incremento en las áreas sembradas, además las importaciones procedentes de Honduras se incrementaron en el 2008.

Limón Persa Mediano: Precios (Quetzales) e Indices Mensuales (%) durante el año 2008
Mercado "La Terminal", Guatemala.

MES	MAYORISTA (Millar)				CONSUMIDOR (5 Unidades)				INDICES ^{1/}	
	Promedio	Mínimo	Máximo	Más Frecuente	Promedio	Mínimo	Máximo	Más Frecuente	Mayorista	Consumidor
Enero	367.69	280.00	400.00	400.00	2.73	2.25	3.00	3.00	153.98	152.17
Febrero	484.62	400.00	500.00	500.00	3.21	3.00	3.25	3.25	202.16	182.61
Marzo	401.25	375.00	450.00	375.00	3.08	3.00	3.50	3.00	169.36	173.91
Abril	176.92	125.00	400.00	125.00	1.85	1.50	3.50	1.50	75.56	104.35
Mayo	107.69	100.00	125.00	100.00	1.35	1.25	1.50	1.25	46.66	78.26
Junio	112.50	80.00	150.00	100.00	1.19	1.00	1.25	1.25	48.44	69.57
Julio	80.00	80.00	80.00	80.00	1.00	1.00	1.00	1.00	34.63	56.52
Agosto	80.00	80.00	80.00	80.00	1.00	1.00	1.00	1.00	34.83	56.52
Septiembre	80.00	80.00	80.00	80.00	1.00	1.00	1.00	1.00	34.57	56.52
Octubre	89.29	80.00	110.00	80.00	1.11	1.00	1.25	1.00	38.25	65.22
Noviembre	136.92	110.00	160.00	130.00	1.42	1.25	1.50	1.50	57.88	56.52
Diciembre	186.67	160.00	220.00	200.00	1.78	1.50	2.00	2.00	78.17	100.00
Anual	191.96	80.00	500.00	---	1.73	1.00	3.50	---	---	---

^{1/} Calculado sobre su precio en U.S. \$ (Base 100 = Precio Año 2000)

Limón Persa Mediano
Evolución de los Índices de Precios al Mayorista

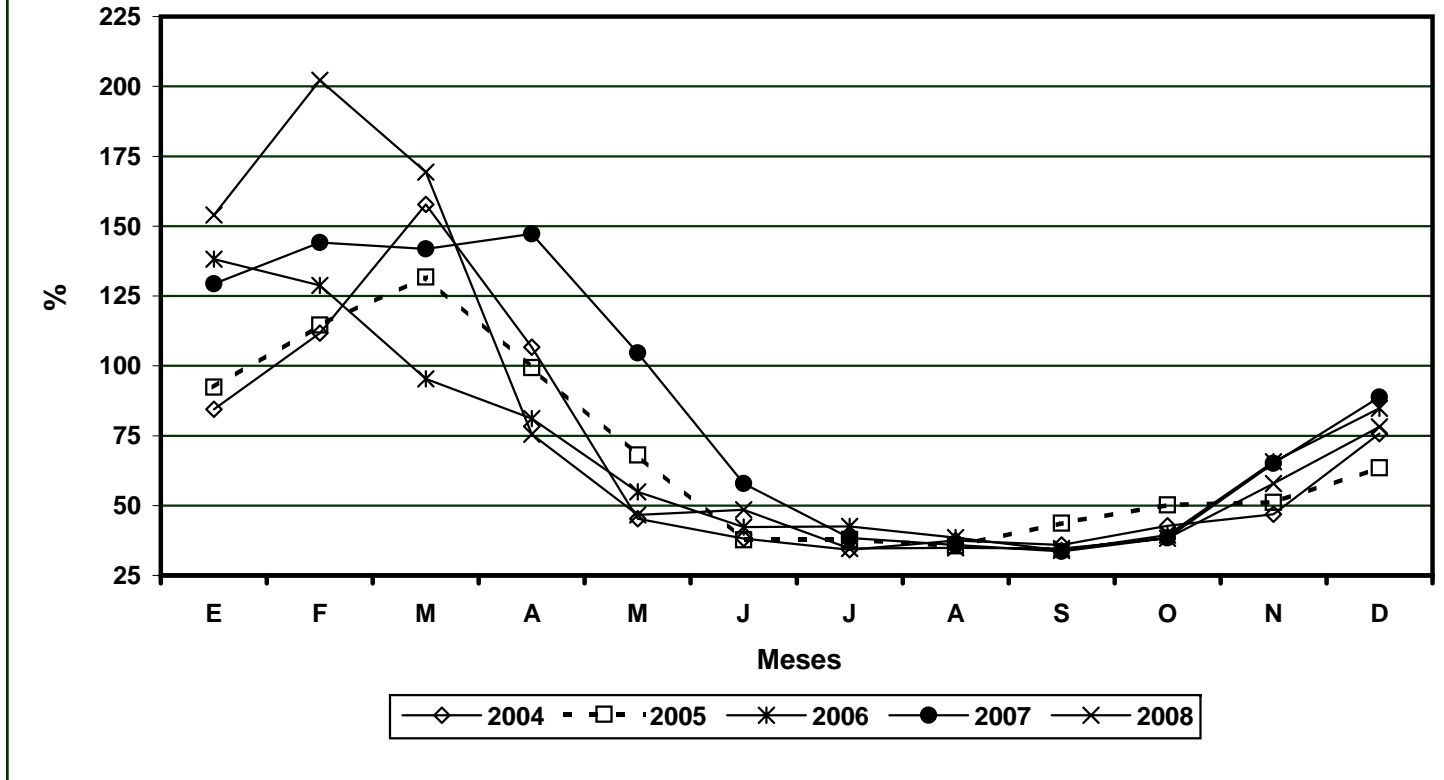

En el período comprendido de enero a marzo se observó un incremento notable de precios en relación a los años anteriores, posteriormente se normalizó la oferta, teniendo un comportamiento muy apegado con los ciclos productivos. De acuerdo con los comentarios del mercado los precios altos se justificaron por el alza generalizada derivado de los altos precios de los combustibles. Sin embargo, de mayo a octubre los precios fueron los más bajos de los últimos lo cual es atípico y se justifica por el incremento en las áreas sembradas además a que las importaciones procedentes de Honduras se incrementaron en el 2008.

Maíz Amarillo de Primera: Precios (Quetzales) e Índices Mensuales (%) durante el año 2008
Mercado "La Terminal", Guatemala.

MES	MAYORISTA (Quintal)				CONSUMIDOR (Libra)				ÍNDICES ^{1/}	
	Promedio	Mínimo	Máximo	Más Frecuente	Promedio	Mínimo	Máximo	Más Frecuente	Mayorista	Consumidor
Enero	105.77	100.00	110.00	105.00	1.32	1.30	1.40	1.30	137.40	121.43
Febrero	108.46	105.00	110.00	110.00	1.32	1.30	1.35	1.30	140.30	121.43
Marzo	111.43	110.00	115.00	110.00	1.38	1.35	1.40	1.35	145.80	128.57
Abril	119.00	115.00	120.00	120.00	1.44	1.40	1.50	1.45	157.60	135.71
Mayo	120.48	115.00	125.00	120.00	1.43	1.40	1.45	1.45	161.90	135.71
Junio	129.75	125.00	135.00	130.00	1.54	1.45	1.60	1.60	173.20	150.00
Julio	134.35	130.00	135.00	135.00	1.63	1.60	1.70	1.60	180.30	157.14
Agosto	144.47	135.00	160.00	145.00	1.71	1.70	1.75	1.70	195.00	164.29
Septiembre	152.00	150.00	160.00	150.00	1.75	1.75	1.75	1.75	203.80	164.29
Octubre	150.00	150.00	150.00	150.00	1.75	1.75	1.75	1.75	199.20	164.29
Noviembre	133.50	125.00	140.00	135.00	1.63	1.60	1.70	1.60	175.00	150.00
Diciembre	129.06	125.00	130.00	130.00	1.64	1.60	1.70	1.65	167.60	150.00
Anual	128.19	100.00	160.00	---	1.54	1.30	1.75	---	---	---

^{1/} Calculado sobre su precio en U.S. \$ (Base 100 = Precio Año 2000)

Maíz Amarillo de Primera
Evolución de los Índices de Precios al Mayorista

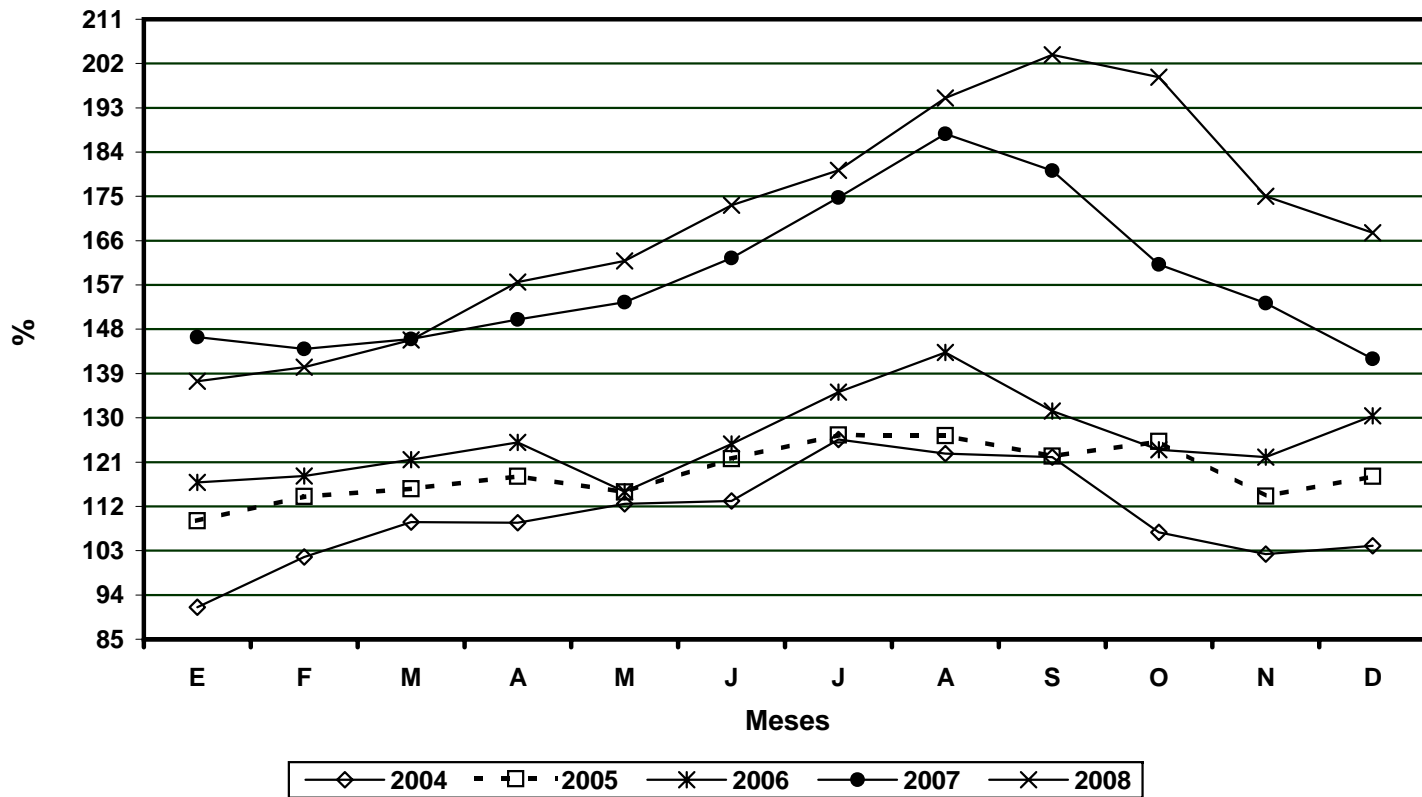

Durante el año el abastecimiento al mercado de maíz amarillo nacional estuvo bastante limitado, lo que causó poca oferta y precios altos (son los más altos de los últimos 5 años). El incremento de precios se justifica por el comportamiento del grano en mercado internacional, el cual tuvo alzas periódicas como consecuencia del crecimiento de demanda para la producción de bio-combustibles. Otro factor de incidencia fue las pérdidas registradas en la 2da cosecha de Petén, la que fue afectada por exceso de lluvias.

Maíz Blanco de Primera: Precios (Quetzales) e Índices Mensuales (%) durante el año 2008
Mercado "La Terminal", Guatemala.

MES	MAYORISTA (Quintal)				CONSUMIDOR (Libra)				ÍNDICES ^{1/}	
	Promedio	Mínimo	Máximo	Más Frecuente	Promedio	Mínimo	Máximo	Más Frecuente	Mayorista	Consumidor
Enero	98.77	95.00	100.00	100.00	1.21	1.20	1.25	1.20	119.46	123.08
Febrero	104.08	98.00	110.00	100.00	1.24	1.20	1.30	1.20	125.33	123.08
Marzo	110.50	105.00	115.00	110.00	1.36	1.30	1.40	1.40	134.64	138.46
Abril	109.65	105.00	115.00	110.00	1.34	1.30	1.40	1.30	135.20	138.46
Mayo	112.05	108.00	120.00	110.00	1.31	1.30	1.35	1.30	140.22	138.46
Junio	127.55	120.00	135.00	130.00	1.48	1.40	1.50	1.50	158.57	153.85
Julio	126.87	125.00	130.00	125.00	1.50	1.50	1.50	1.50	158.57	153.85
Agosto	123.90	120.00	128.00	128.00	1.47	1.40	1.50	1.50	155.68	153.85
Septiembre	132.76	120.00	140.00	138.00	1.50	1.45	1.55	1.50	165.74	153.85
Octubre	129.05	125.00	135.00	130.00	1.50	1.50	1.55	1.50	159.59	153.85
Noviembre	119.90	110.00	125.00	125.00	1.50	1.50	1.50	1.50	146.28	153.85
Diciembre	121.75	110.00	128.00	125.00	1.49	1.40	1.50	1.50	147.21	146.15
Anual	118.07	95.00	140.00	---	1.41	1.20	1.55	---	---	---

^{1/} Calculado sobre su precio en U.S. \$ (Base 100 = Precio Año 2000)

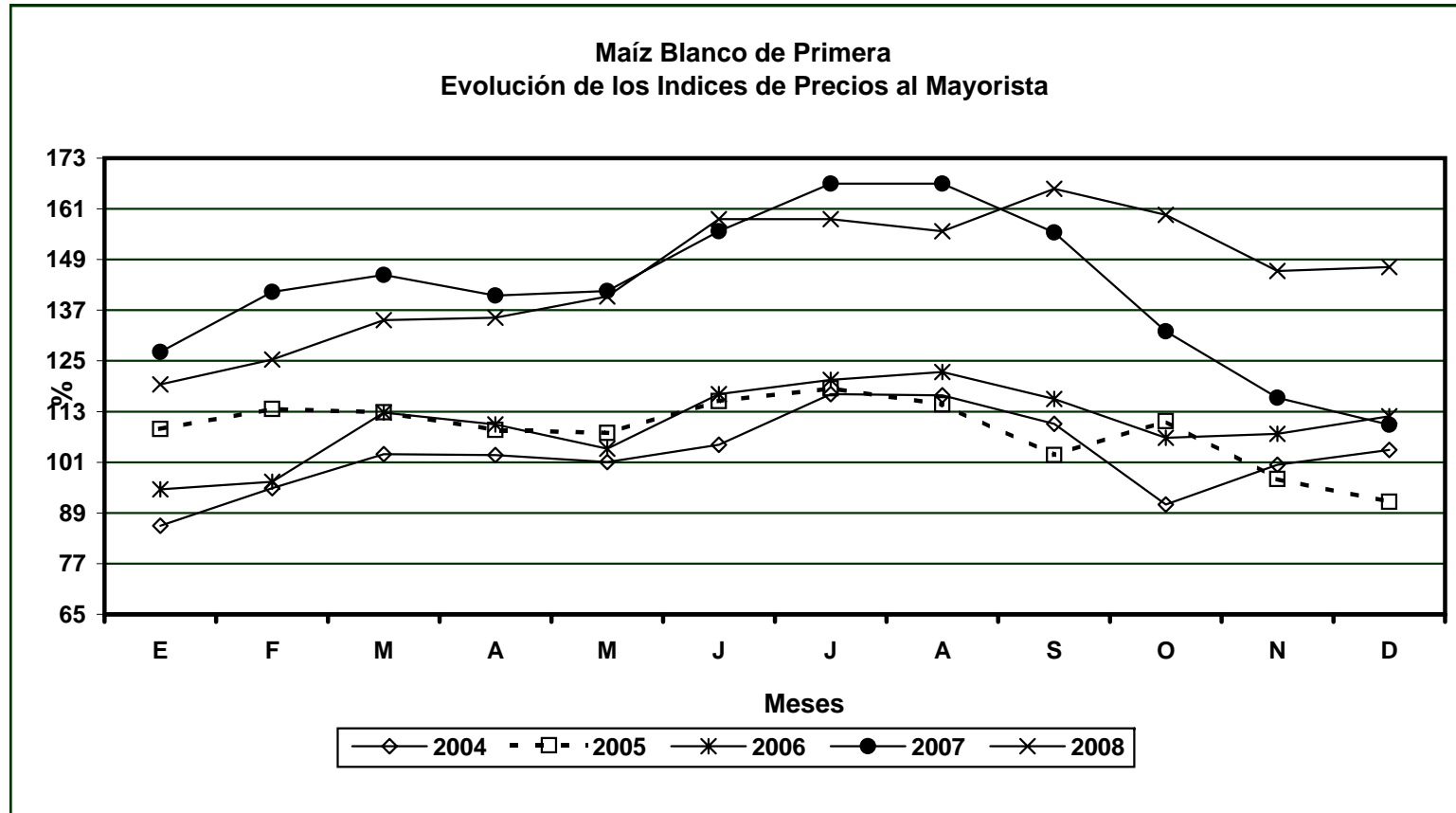

Durante el primer semestre, el comportamiento de la oferta y demanda fue normal, según la estacionalidad de la producción. La fluctuación de los precios fue acorde con el flujo de las cosechas del norte. A partir de agosto hasta finalizar diciembre, los precios tuvieron un comportamiento atípico ya que se incrementaron notablemente en comparación con el año anterior, tomando en consideración que era época de cosechas. Este incremento de precios se explica por las pérdidas en las cosechas que se dieron en la zona norte, (especialmente en Petén), en donde el exceso de lluvias y otros factores climáticos, ocasionaron daños considerables a la producción de maíz. Otro factor de incidencia fue el alza de precios en los combustibles e insumos para la producción.

Naranja Valencia Mediana: Precios (Quetzales) e Indices Mensuales (%) durante el año 2008
Mercado "La Terminal", Guatemala.

MES	MAYORISTA (Ciento)				CONSUMIDOR (5 Unidades)				INDICES ^{1/}	
	Promedio	Mínimo	Máximo	Más Frecuente	Promedio	Mínimo	Máximo	Más Frecuente	Mayorista	Consumidor
Enero	38.08	35.00	40.00	40.00	3.42	3.00	3.50	3.50	141.83	176.00
Febrero	35.38	35.00	40.00	35.00	3.50	3.50	3.50	3.50	131.23	180.00
Marzo	38.33	35.00	50.00	35.00	3.58	3.50	4.00	3.50	143.84	188.00
Abril	49.23	40.00	55.00	55.00	3.81	3.50	4.00	4.00	186.82	200.00
Mayo	52.69	40.00	60.00	50.00	4.15	3.50	4.50	4.50	202.87	224.00
Junio	62.50	55.00	70.00	60.00	5.13	4.50	6.00	5.00	238.97	272.00
Julio	66.79	60.00	75.00	60.00	6.11	6.00	6.50	6.00	256.73	328.00
Agosto	51.54	40.00	60.00	60.00	5.31	4.50	6.00	6.00	199.43	288.00
Septiembre	66.92	40.00	80.00	65.00	5.54	4.50	6.00	5.50	257.02	296.00
Octubre	70.00	60.00	80.00	80.00	5.50	5.00	6.00	6.00	266.48	292.00
Noviembre	51.88	50.00	55.00	50.00	5.00	5.00	5.00	5.00	194.84	264.00
Diciembre	57.22	50.00	65.00	50.00	5.00	5.00	5.00	5.00	212.89	260.00
Anual	53.38	35.00	80.00	---	4.67	3.00	6.50	---	---	---

^{1/} Calculado sobre su precio en U.S. \$ (Base 100 = Precio Año 2000)

Naranja Valencia Mediana
Evolución de los Índices de Precios al Mayorista

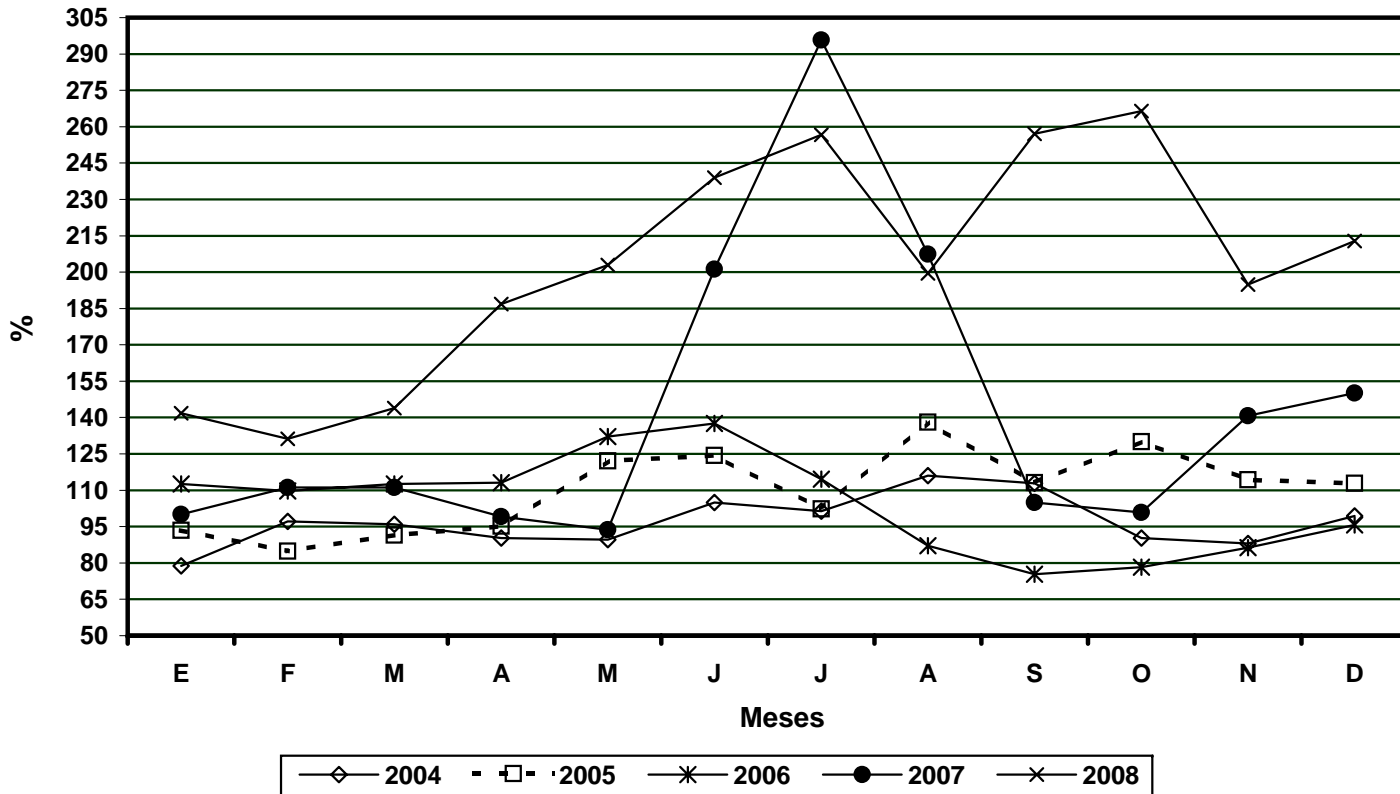

Durante los meses de enero a septiembre el comportamiento de la oferta y demanda tuvieron una relación apegada a la estacionalidad de los ciclos de las cosechas, sin embargo de octubre a diciembre se observó un desabastecimiento en el mercado, causado por los altos costos de transporte y por que las importaciones de naranja procedentes de Honduras fueron restringidas a causa de mayor captación de la industria de ese país. En términos generales, los precios en el 2008 fueron los más altos de los últimos 5 años, lo que se justifica por la inflación generalizada que afectó al país.

Papa Loman Lavada Grande: Precios (Quetzales) e Indices Mensuales (%) durante el año 2008
Mercado "La Terminal", Guatemala.

MES	MAYORISTA (Quintal)				CONSUMIDOR (Libra)				INDICES ^{1/}	
	Promedio	Mínimo	Máximo	Más Frecuente	Promedio	Mínimo	Máximo	Más Frecuente	Mayorista	Consumidor
Enero	190.38	150.00	230.00	190.00	2.94	2.50	4.00	2.75	263.37	271.43
Febrero	187.69	160.00	230.00	190.00	2.87	2.25	3.50	3.00	258.57	264.29
Marzo	198.33	180.00	230.00	190.00	3.25	3.00	4.00	3.00	276.46	307.14
Abril	203.85	180.00	220.00	200.00	3.23	3.00	3.75	3.00	287.54	307.14
Mayo	214.17	180.00	230.00	220.00	3.35	3.00	3.75	3.50	306.60	321.43
Junio	233.33	180.00	280.00	220.00	3.79	3.00	4.50	3.75	331.74	364.29
Julio	235.71	190.00	270.00	240.00	3.48	2.75	4.25	3.50	336.95	335.71
Agosto	173.08	170.00	180.00	170.00	2.33	2.25	2.50	2.25	248.78	221.43
Septiembre	169.23	150.00	180.00	180.00	2.31	2.00	2.50	2.50	241.64	221.43
Octubre	202.14	180.00	250.00	180.00	3.23	2.75	4.00	2.75	285.94	307.14
Noviembre	245.00	225.00	270.00	270.00	3.82	3.50	4.25	3.50	341.96	357.14
Diciembre	220.00	220.00	220.00	220.00	4.00	4.00	4.00	4.00	304.26	371.43
Anual	206.08	150.00	280.00	---	3.22	2.00	4.50	---	---	---

^{1/} Calculado sobre su precio en U.S. \$ (Base 100 = Precio Año 2000)

Papa Loman Lavada Grande
Evolución de los Índices de Precios al Mayorista

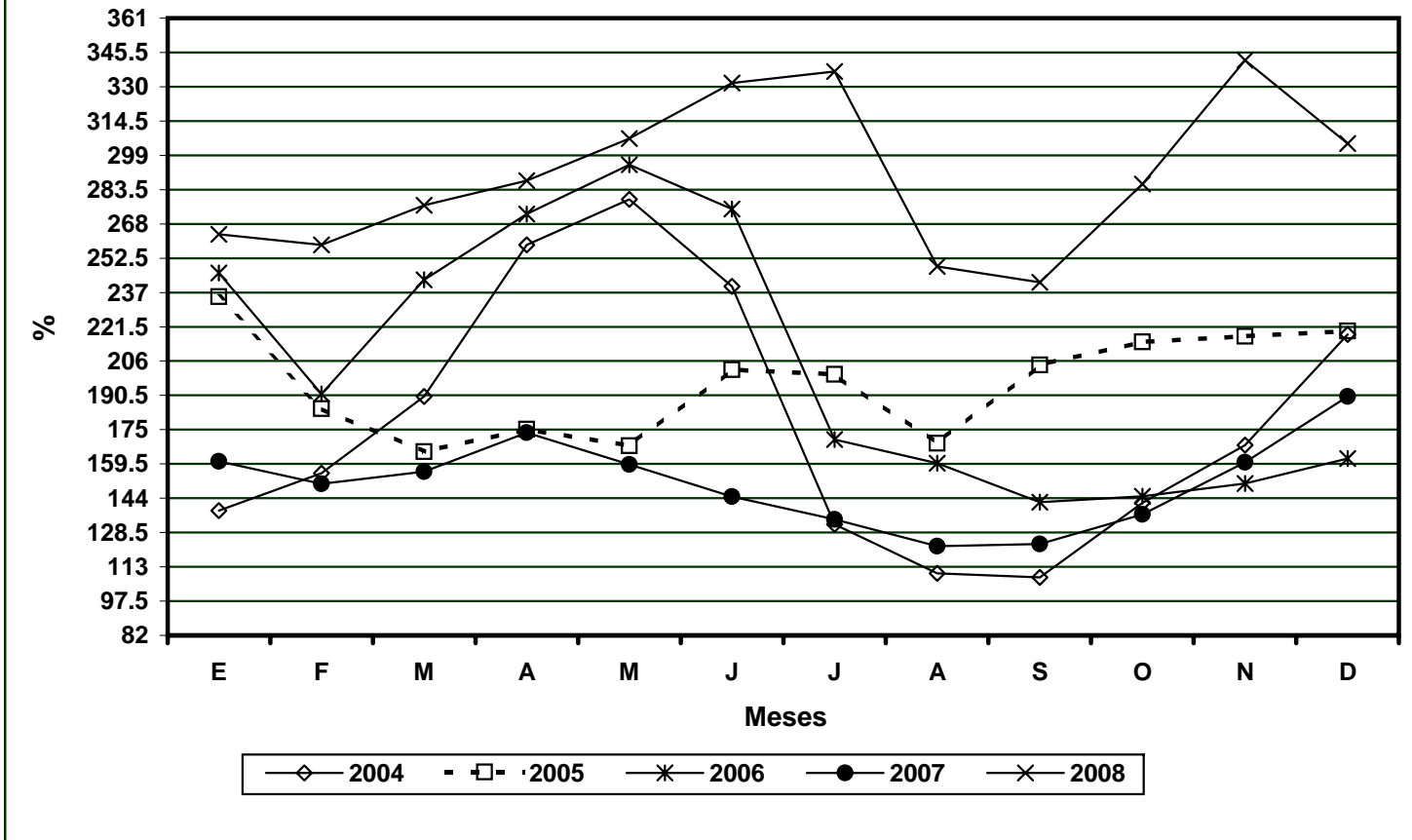

Durante el año, se observó un comportamiento normal de la oferta y demanda, similar a los años anteriores y con apego a los ciclos de mayor o menor producción de acuerdo con la estacionalidad. Según se aprecia en el gráfico, los precios durante el 2008, fueron más altos que los últimos años, lo que se explica con el comportamiento de la economía por incrementos periódicos en los costos de producción y transporte, como consecuencia de las alzas en los combustibles.

Papaya Criolla Mediana: Precios (Quetzales) e Indices Mensuales (%) durante el año 2008
Mercado "La Terminal", Guatemala.

MES	MAYORISTA (Ciento)				CONSUMIDOR (Unidad)				INDICES ^{1/}	
	Promedio	Mínimo	Máximo	Más Frecuente	Promedio	Mínimo	Máximo	Más Frecuente	Mayorista	Consumidor
Enero	750.00	600.00	800.00	800.00	9.33	7.00	10.00	10.00	212.29	208.62
Febrero	807.69	800.00	850.00	800.00	9.73	9.50	10.00	9.50	227.75	217.24
Marzo	712.50	700.00	750.00	700.00	7.63	7.50	8.00	7.50	203.27	172.41
Abril	669.23	650.00	700.00	650.00	7.19	7.00	7.50	7.00	193.20	163.79
Mayo	700.00	700.00	700.00	700.00	7.50	7.50	7.50	7.50	205.08	174.14
Junio	695.83	650.00	800.00	650.00	7.92	7.50	9.00	7.50	202.48	182.76
Julio	650.00	650.00	650.00	650.00	7.46	7.00	7.50	7.50	190.17	172.41
Agosto	694.23	675.00	700.00	700.00	7.50	7.50	7.50	7.50	204.21	174.14
Septiembre	700.00	700.00	700.00	700.00	7.50	7.50	7.50	7.50	204.51	174.14
Octubre	694.64	650.00	700.00	700.00	7.46	7.25	7.50	7.50	201.07	170.69
Noviembre	576.92	500.00	700.00	500.00	7.00	6.50	7.50	7.00	164.80	158.62
Diciembre	572.22	500.00	650.00	600.00	7.17	7.00	7.50	7.00	161.97	160.34
Anual	685.27	500.00	850.00	---	7.78	6.50	10.00	---	---	---

^{1/} Calculado sobre su precio en U.S. \$ (Base 100 = Precio Año 2000)

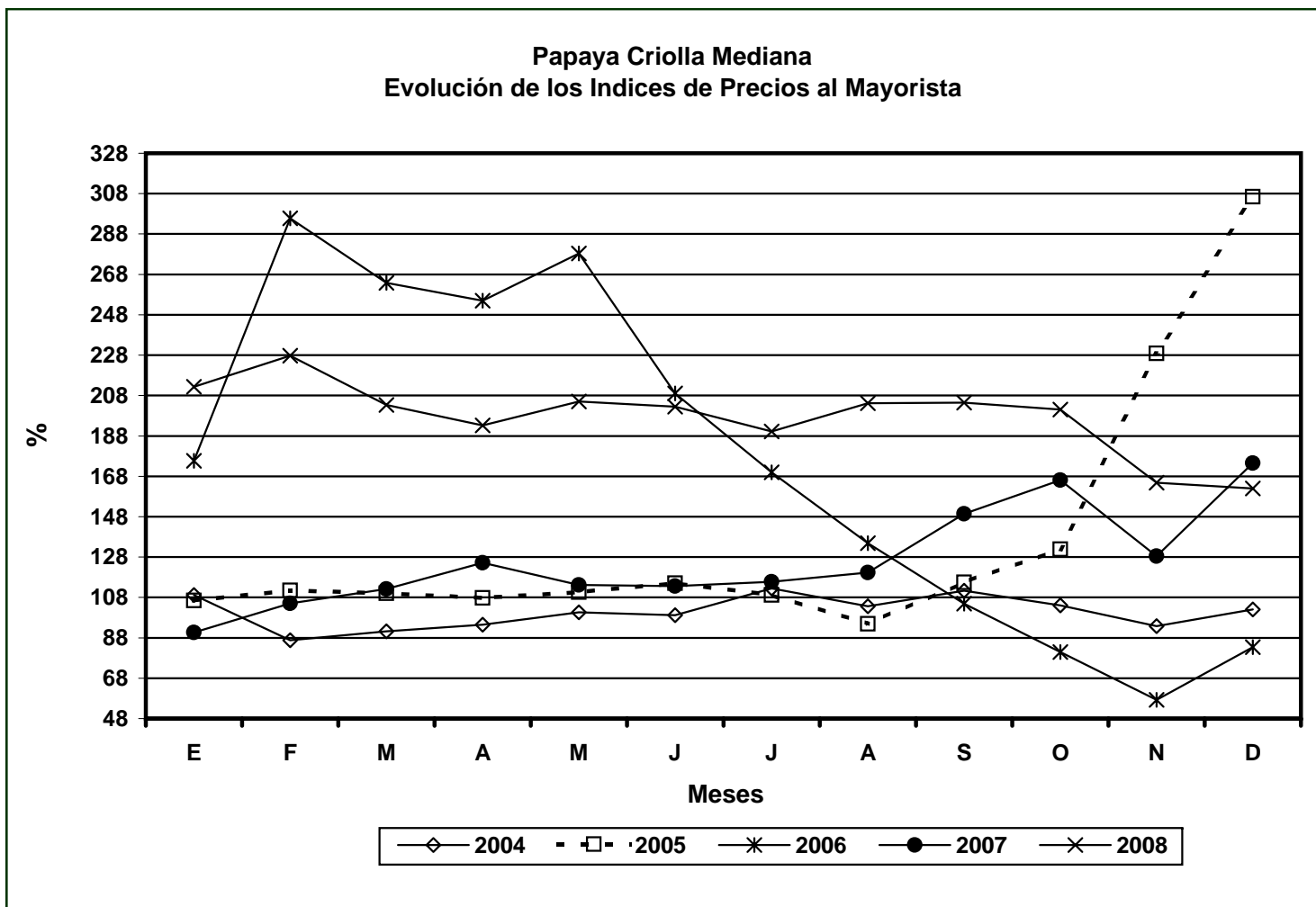

Durante todo el 2008 la oferta y demanda tuvieron un comportamiento normal con apego a la estacionalidad de las cosechas. Se comenta entre los mayoristas informantes que la regularidad en el abasto y cierta estabilidad de precios se debe a un incremento en la producción de nuevas variedades (Taylor y Maradol) las que están sustituyendo las variedades tradicionales

Plátano Maduro Mediano: Precios (Quetzales) e Indices Mensuales (%) durante el año 2008
Mercado "La Terminal", Guatemala.

MES	MAYORISTA (Ciento)				CONSUMIDOR (Docena)				INDICES ^{1/}	
	Promedio	Mínimo	Máximo	Más Frecuente	Promedio	Mínimo	Máximo	Más Frecuente	Mayorista	Consumidor
Enero	81.54	80.00	90.00	80.00	13.31	13.00	15.00	13.00	161.93	144.17
Febrero	91.15	90.00	100.00	90.00	15.00	15.00	15.00	15.00	180.28	161.67
Marzo	90.00	90.00	90.00	90.00	15.00	15.00	15.00	15.00	180.12	163.33
Abril	93.85	90.00	100.00	90.00	15.38	15.00	16.00	15.00	190.06	170.00
Mayo	96.15	90.00	100.00	100.00	15.62	15.00	16.00	16.00	197.55	175.00
Junio	97.50	90.00	120.00	90.00	15.33	13.00	18.00	15.00	199.08	170.83
Julio	85.71	80.00	90.00	90.00	13.00	13.00	13.00	13.00	175.99	145.00
Agosto	90.00	90.00	90.00	90.00	13.00	13.00	13.00	13.00	185.78	145.83
Septiembre	80.77	75.00	90.00	75.00	13.00	13.00	13.00	13.00	165.60	145.00
Octubre	82.14	75.00	100.00	75.00	13.43	13.00	14.00	13.00	166.82	148.33
Noviembre	93.08	90.00	100.00	90.00	13.31	13.00	14.00	13.00	186.54	145.00
Diciembre	90.00	90.00	90.00	90.00	13.00	13.00	13.00	13.00	178.75	140.83
Anual	89.32	75.00	120.00	---	14.03	13.00	18.00	---	---	---

^{1/} Calculado sobre su precio en U.S. \$ (Base 100 = Precio Año 2000)

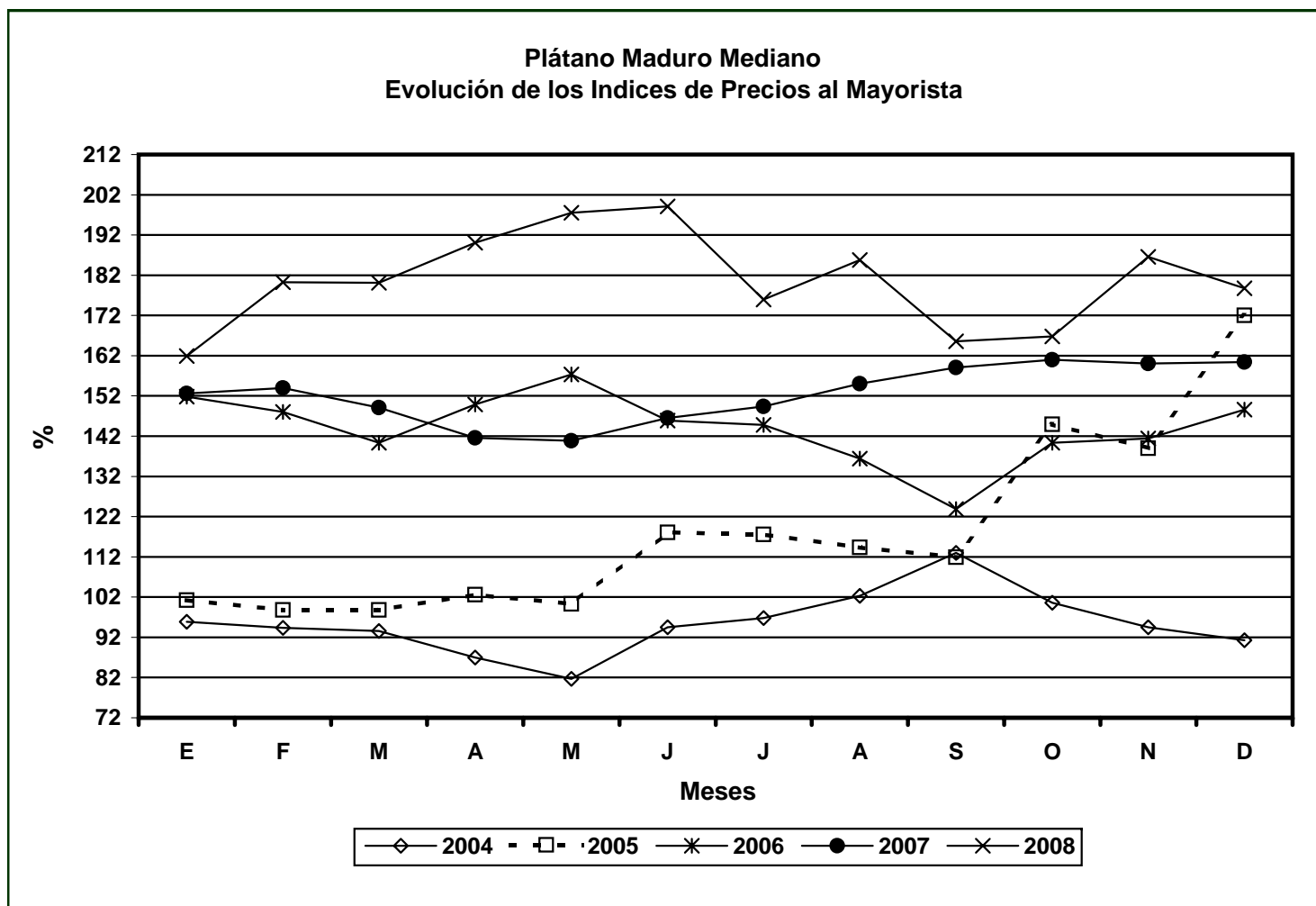

Durante el 2008 el comportamiento de la oferta y demanda fue atípico, motivado por daños causados en la producción de los departamentos de San Marcos e Izabal, como consecuencia de las fuertes lluvias. Cabe mencionar que también se incrementaron considerablemente las exportaciones hacia El Salvador y Honduras. Por este motivo los precios son notablemente más altos que los últimos 5 años.

**Repollo Blanco Mediano: Precios (Quetzales) e Indices Mensuales (%) durante el año 2008
Mercado "La Terminal", Guatemala.**

MES	MAYORISTA (Red de 15 unidades)				CONSUMIDOR (Unidad)				INDICES ^{1/}	
	Promedio	Mínimo	Máximo	Más Frecuente	Promedio	Mínimo	Máximo	Más Frecuente	Mayorista	Consumidor
Enero	36.15	35.00	45.00	35.00	3.54	3.50	4.00	3.50	224.88	164.29
Febrero	35.77	20.00	50.00	30.00	3.83	3.00	4.75	3.50	221.53	178.57
Marzo	47.08	35.00	60.00	50.00	4.50	3.75	4.75	4.75	294.74	210.71
Abril	29.62	25.00	35.00	30.00	3.44	3.00	3.75	3.50	187.56	164.29
Mayo	25.00	25.00	25.00	25.00	3.00	3.00	3.00	3.00	160.77	142.86
Junio	37.50	30.00	40.00	40.00	3.44	3.25	3.50	3.50	239.71	164.29
Julio	35.00	35.00	35.00	35.00	3.50	3.50	3.50	3.50	224.88	167.86
Agosto	30.00	30.00	30.00	30.00	3.25	3.25	3.25	3.25	193.78	157.14
Septiembre	30.00	30.00	30.00	30.00	3.25	3.25	3.25	3.25	192.34	157.14
Octubre	30.71	30.00	40.00	30.00	3.29	3.25	3.75	3.25	195.22	157.14
Noviembre	42.69	30.00	45.00	45.00	4.58	3.50	5.00	4.50	267.94	214.29
Diciembre	41.11	35.00	45.00	45.00	4.81	4.50	5.00	5.00	255.50	221.43
Anual	35.05	20.00	60.00	---	3.70	3.00	5.00	---	---	---

^{1/} Calculado sobre su precio en U.S. \$ (Base 100 = Precio Año 2000)

Repollo Blanco Mediano
Evolución de los Índices de Precios al Mayorista

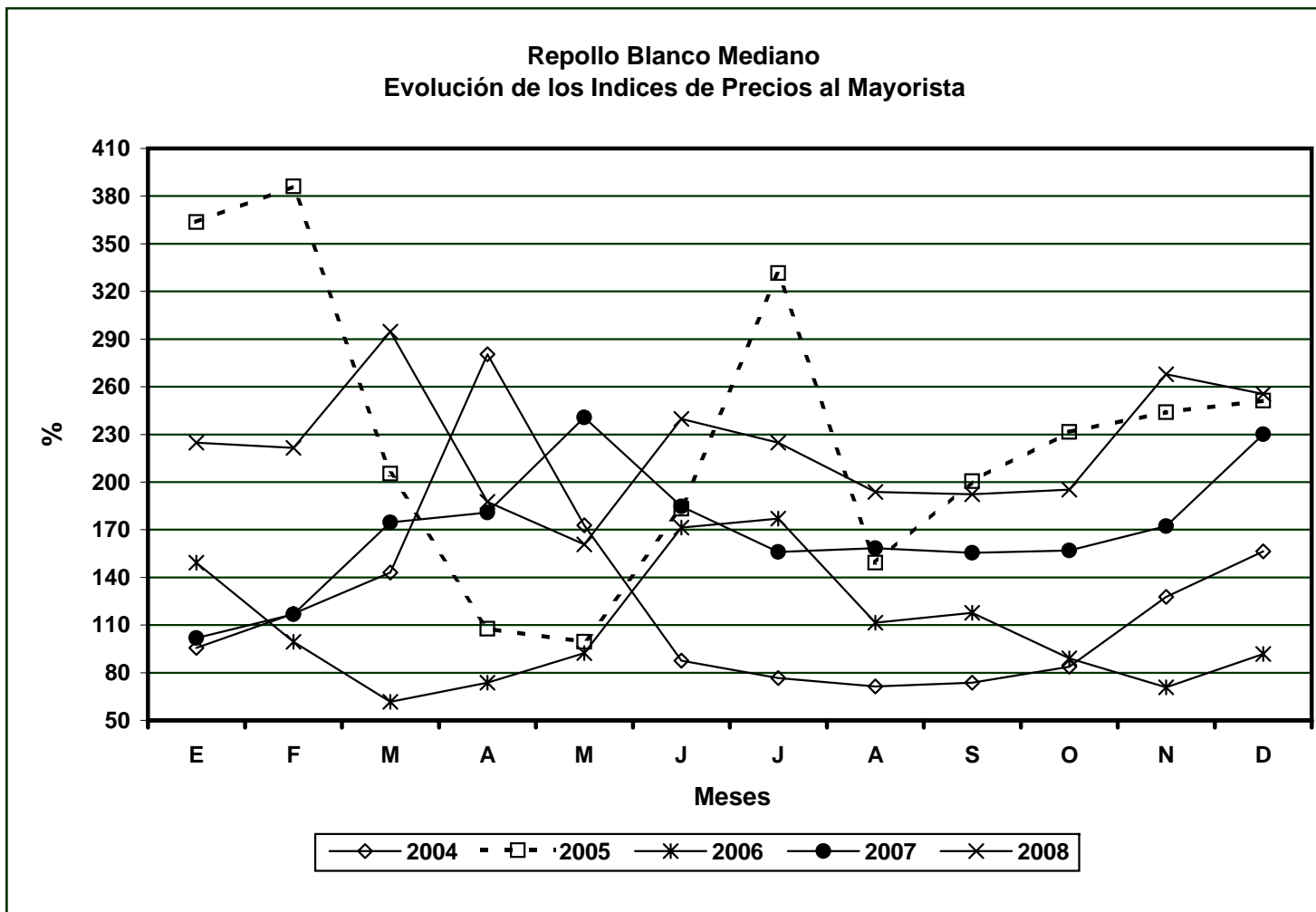

Durante el año la oferta fue consistente y con apego a la estacionalidad de la producción, sin embargo los precios fueron más altos que el 2006 y 2007, lo cual se debe al incremento en los costos de producción y transporte que sufrimos en este año

Sorgo Blanco de Primera: Precios (Quetzales) e Indices Mensuales (%) durante el año 2008
Mercado "La Terminal", Guatemala.

MES	MAYORISTA (Quintal)				CONSUMIDOR (Libra)				INDICES ^{1/}	
	Promedio	Mínimo	Máximo	Más Frecuente	Promedio	Mínimo	Máximo	Más Frecuente	Mayorista	Consumidor
Enero	105.77	100.00	110.00	105.00	1.42	1.40	1.50	1.40	131.11	128.57
Febrero	108.46	105.00	110.00	110.00	1.40	1.40	1.40	1.40	133.87	128.57
Marzo	110.00	110.00	110.00	110.00	1.41	1.40	1.45	1.40	137.40	128.57
Abril	112.00	100.00	115.00	115.00	1.48	1.40	1.50	1.50	141.51	142.86
Mayo	129.29	115.00	140.00	130.00	1.50	1.50	1.50	1.50	165.84	142.86
Junio	136.50	135.00	140.00	135.00	1.64	1.60	1.70	1.60	173.85	157.14
Julio	135.00	135.00	135.00	135.00	1.70	1.70	1.70	1.70	172.90	164.29
Agosto	135.00	135.00	135.00	135.00	1.70	1.70	1.70	1.70	173.85	164.29
Septiembre	142.50	135.00	150.00	135.00	1.71	1.70	1.75	1.70	182.25	164.29
Octubre	158.00	150.00	170.00	150.00	1.78	1.70	2.00	1.70	200.19	171.43
Noviembre	175.00	175.00	175.00	175.00	2.00	2.00	2.00	2.00	218.89	185.71
Diciembre	142.14	115.00	175.00	160.00	2.00	2.00	2.00	2.00	176.15	185.71
Anual	132.47	100.00	175.00	---	1.64	1.40	2.00	---	---	---

^{1/} Calculado sobre su precio en U.S. \$ (Base 100 = Precio Año 2000)

Sorgo Blanco de Primera
Evolución de los Índices de Precios al Mayorista

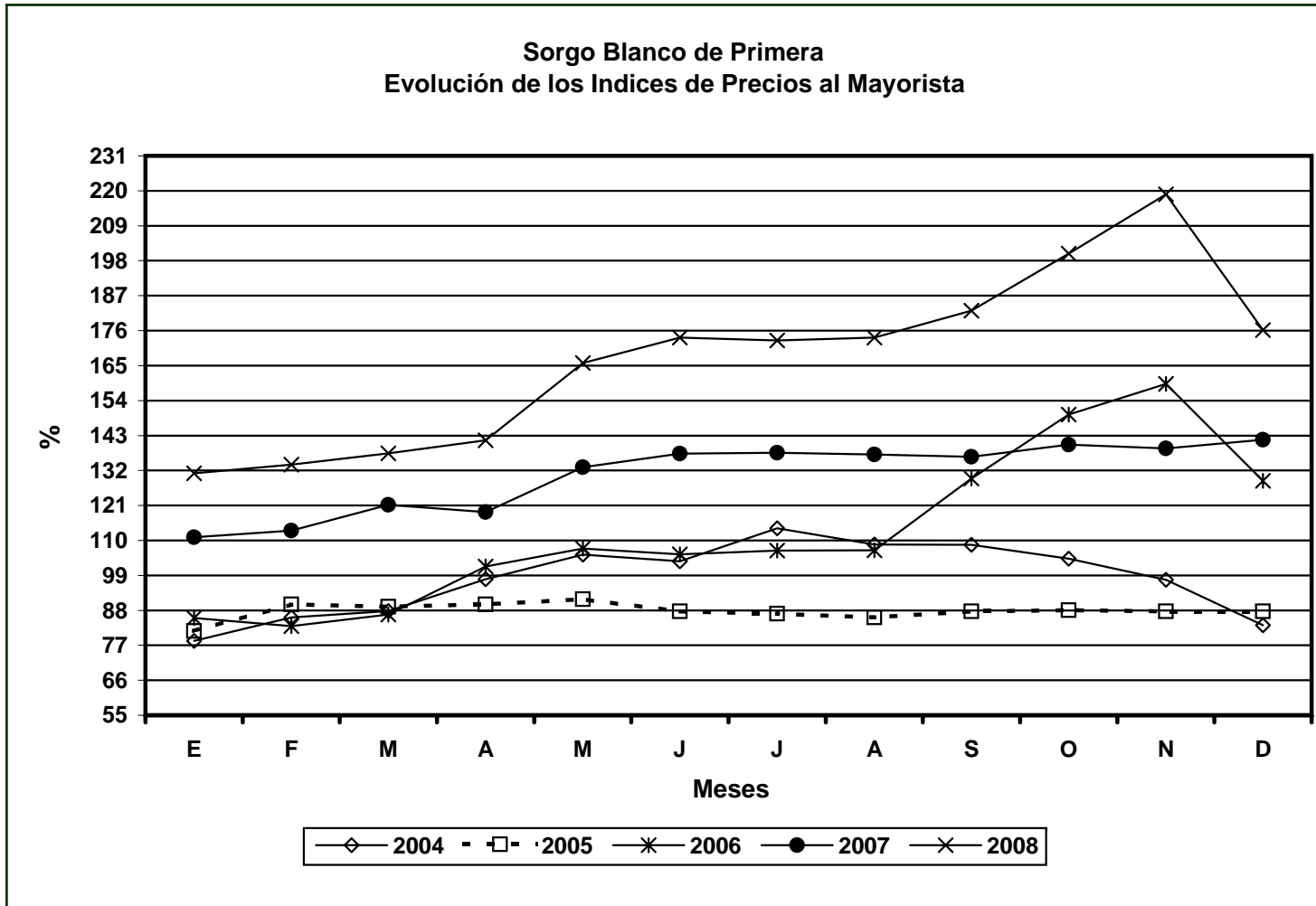

Durante el año, el comportamiento del abasto al mercado fue regular. Los precios fluctuaron de acuerdo con la estacionalidad de la producción, sin embargo, como se puede apreciar en la gráfica, de enero a diciembre siempre estuvieron más altos en comparación con los años anteriores. Este comportamiento obedece y se relaciona con el aumento en la demanda industrial, generada por alzas en los precios de maíz cuya relación es muy ligada para la fabricación de concentrados, además de otros factores económicos como por ejemplo, altos precios de los combustibles e insumos agrícolas y la inflación generalizada que afectó la economía nacional.

Tomate Industrial Grande: Precios (Quetzales) e Indices Mensuales (%) durante el año 2008
Mercado "La Terminal", Guatemala.

MES	MAYORISTA (Caja 45 a 50 Libras)				CONSUMIDOR (Libra)				INDICES ^{1/}	
	Promedio	Mínimo	Máximo	Más Frecuente	Promedio	Mínimo	Máximo	Más Frecuente	Mayorista	Consumidor
Enero	53.85	35.00	100.00	45.00	2.00	1.50	3.75	1.50	72.06	92.86
Febrero	47.31	35.00	70.00	45.00	1.94	1.25	2.75	2.25	63.09	89.29
Marzo	60.00	40.00	80.00	65.00	2.77	2.00	3.25	3.00	80.93	128.57
Abril	126.54	65.00	180.00	125.00	4.13	2.75	5.50	4.00	172.78	196.43
Mayo	148.75	120.00	180.00	160.00	4.58	4.00	5.50	5.00	206.08	221.43
Junio	159.17	110.00	180.00	160.00	4.94	4.00	5.50	4.75	219.07	235.71
Julio	170.36	120.00	220.00	220.00	5.29	3.75	6.50	6.50	235.77	253.57
Agosto	105.00	90.00	150.00	90.00	3.27	2.75	4.25	3.50	146.08	157.14
Septiembre	76.15	50.00	90.00	90.00	2.56	1.50	3.25	2.00	105.26	121.43
Octubre	84.64	50.00	125.00	80.00	2.34	1.50	4.25	1.50	115.88	110.71
Noviembre	143.85	95.00	180.00	140.00	4.35	2.75	6.00	4.00	194.33	203.57
Diciembre	191.67	165.00	220.00	200.00	5.00	4.25	6.00	4.50	256.60	232.14
Anual	113.94	35.00	220.00	---	3.60	1.25	6.50	---	---	---

^{1/} Calculado sobre su precio en U.S. \$ (Base 100 = Precio Año 2000)

Tomate Industrial Grande
Evolución de los Índices de Precios al Mayorista

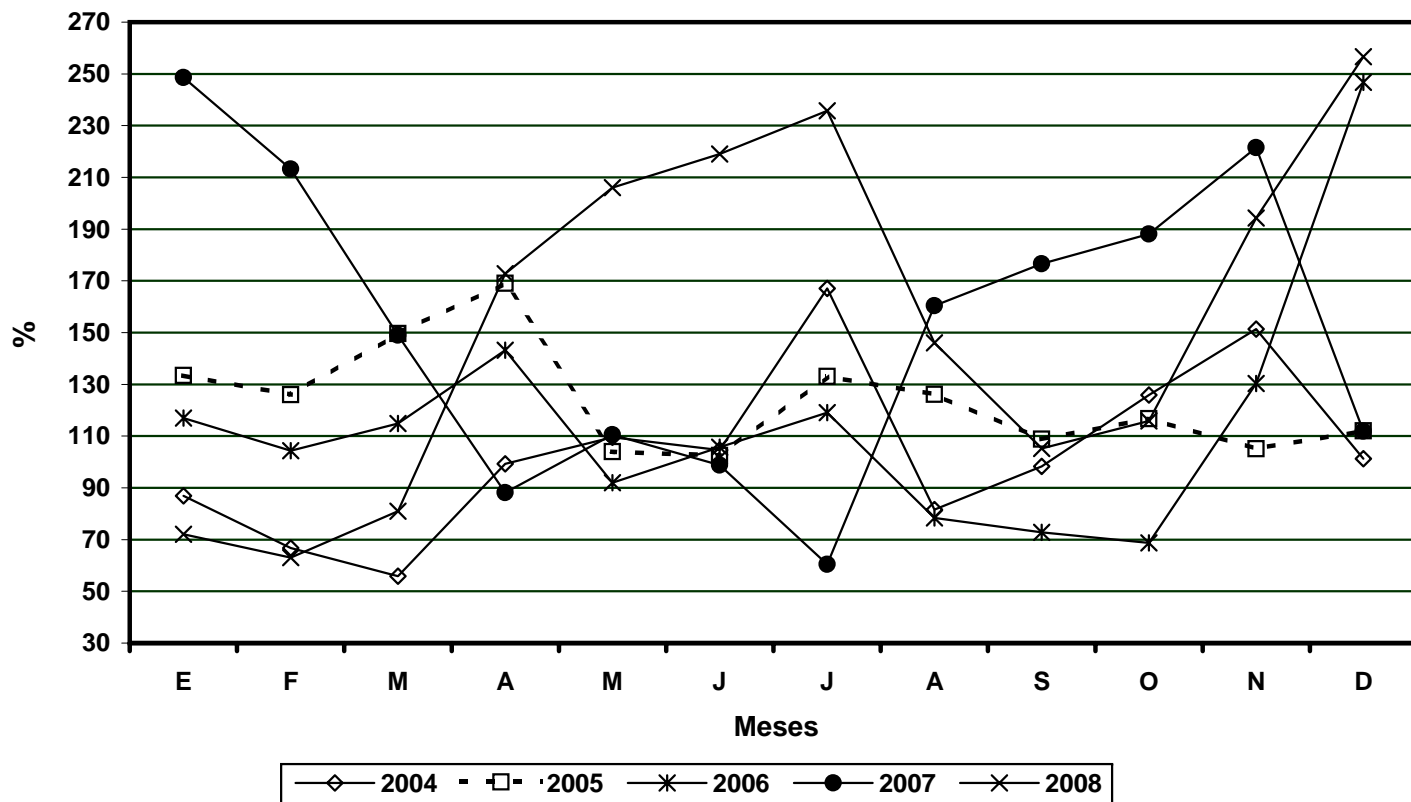

Durante el año el comportamiento de la oferta y demanda puede considerarse normal y con apego a los ciclos de mayor o menor producción según la estacionalidad de las cosechas. Los ajustes en los precios, también se manifestaron acordes con los períodos de las importaciones y exportaciones tradicionales de (México, Honduras y El Salvador) según la época. Sin embargo, los precios durante el 2008, fueron más altos, lo que se justifica con los cambios generalizados en la economía cuya causa principal fue el alza de los combustibles y sus derivados.

PRECIOS INTERNACIONALES

Precios Internacionales de Granos Básicos durante el año 2008 (Promedios Mensuales en U.S. \$)

Mes	Maíz Amarillo ^{1/} (U.S. # 2)	Sorgo ^{1/} (U.S. # 2)	Soya ^{2/} (U.S. # 1)	Arroz ^{3/} (Tailandia 100% # 2)
	TM	TM	TM	TM
Enero	203.20	225.72	471.26	385.00
Febrero	221.76	224.02	436.43	483.00
Marzo	232.67	229.94	492.29	567.00
Abril	245.47	242.37	501.48	855.25
Mayo	245.52	241.94	397.38	962.60
Junio	294.18	277.11	294.18	870.25
Julio	269.65	234.05	269.65	834.75
Agosto	234.75	211.29	234.75	787.00
Septiembre	235.75	211.13	311.01	764.25
Octubre	180.70	158.33	358.87	683.20
Noviembre	158.42	139.58	346.18	593.00
Diciembre	158.36	146.28	343.73	ND

^{1/} F.O.B. Golfo

^{2/} F.O.B. Golfo

^{3/} F.O.B. Bangkok

U.S.# 1 = Primera Calidad

U.S.# 2 = Segunda Calidad

Fuente: Organización de las Naciones Unidas para la Alimentación y la Agricultura (FAO)

Promedios Mensuales de Precios al Mayorista (U.S. \$) de Productos Agrícolas en Costa Rica durante el año 2008, Mercado "Cenada Heredia".

Producto	Unidad de Medida	Ene	Feb	Mar	Abr	May	Jun	Jul	Ago	Sep	Oct	Nov	Dic	Promedio Anual
Apio	Kilo Rollo (5 Matas)	3.14	2.59	4.29	2.32	2.24	2.29	3.21	2.85	2.83	3.14	3.34	3.01	2.94
Brocoli	kilo	2.78	1.99	1.34	0.78	0.74	1.14	1.39	1.62	1.01	1.35	1.25	2.27	1.47
Cebolla seca morada	Kilo	2.87	2.24	1.69	1.01	0.75	0.67	0.66	0.76	0.80	1.00	1.19	1.59	1.27
Cebolla seca amarilla	Kilo	1.23	0.62	0.49	0.38	0.36	0.48	0.54	0.68	0.78	0.98	0.96	1.22	0.73
Coco verde	Unidad	0.30	0.30	0.30	0.30	0.29	0.29	0.28	0.27	0.27	0.27	0.27	0.28	0.28
Coliflor	Unidad	1.00	1.10	0.96	0.61	0.47	0.57	0.65	0.73	0.65	0.73	1.01	1.04	0.79
Chile pimiento especial	Caja Plastica	25.89	25.71	21.92	22.60	22.28	27.49	31.45	25.52	36.83	65.64	41.83	57.87	33.75
Chile pimiento primera	Caja Plastica	21.51	23.54	19.07	20.05	20.16	25.48	29.04	26.18	34.15	35.40	38.70	54.21	28.96
Chile pimiento segunda	Caja Plastica	16.10	17.03	13.65	13.54	14.59	21.07	24.99	30.88	26.99	30.17	33.49	45.64	24.01
Lechuga americana	Unidad	0.32	0.25	0.28	0.27	0.25	0.37	0.39	0.31	0.30	0.41	0.49	0.47	0.34
Lechuga criolla	Unidad	0.24	0.19	0.20	0.20	0.19	0.27	0.28	0.21	0.24	0.30	0.36	0.37	0.26
Melón Rech.exp	Kilo	0.58	0.27	0.21	0.18	0.39	ND	ND	ND	ND	ND	ND	ND	0.32
Naranja dulce	Unidad	0.06	0.06	0.06	0.06	0.08	0.07	0.07	0.07	0.06	0.06	0.06	0.06	0.06
Papa especial	Kilo	0.90	1.18	1.10	0.91	0.86	0.73	0.69	0.71	0.71	1.05	1.37	2.11	1.02
Papa de primera	Kilo	0.41	0.76	0.67	0.46	0.39	0.35	0.36	0.35	0.41	0.52	0.69	1.08	0.54
papa de segunda	Kilo	0.91	0.88	0.68	0.59	0.56	0.59	0.63	0.73	0.81	0.58	0.54	0.62	0.68
Papaya	Kilo	0.91	0.88	0.68	0.59	0.56	0.59	0.63	0.73	0.81	0.58	0.54	0.62	0.68
Pepino	Kilo	0.74	0.68	0.90	0.62	0.73	0.69	0.40	0.45	0.61	0.60	0.71	0.97	0.68
Plátano maduro	Unidad	0.16	0.18	0.19	0.17	0.16	0.16	0.17	0.17	0.16	0.18	0.20	0.24	0.18
Plátano verde	Unidad	0.16	0.18	0.19	0.17	0.16	0.16	0.17	0.17	0.16	0.18	0.20	0.24	0.18
Piña de primera	Unidad	1.18	1.19	1.20	1.08	1.01	0.99	1.23	1.28	1.25	1.28	1.15	1.18	1.17
Piña de segunda	Unidad	0.85	0.87	0.88	0.80	0.75	0.77	0.90	0.98	0.95	0.98	0.87	0.94	0.88
Piña tercera	Unidad	0.56	0.60	0.58	0.50	0.48	0.52	0.55	0.61	0.60	0.63	0.56	0.54	0.56
Repollo morado	Kilo	1.04	1.07	1.00	0.87	0.65	0.58	0.58	0.66	0.73	0.89	0.98	1.48	0.88
Repollo verde	Kilo	0.46	0.51	0.45	0.33	0.27	0.37	0.44	0.60	0.51	0.50	0.70	0.76	0.49
Sandía	Kilo	0.51	0.40	0.35	0.39	0.45	0.57	0.62	0.57	0.68	0.75	0.87	0.72	0.57
Tomate de primera	Caja Plastica	15.08	15.69	11.72	12.58	17.77	17.53	15.62	16.72	14.69	15.67	21.81	17.45	16.03
Tomate de segunda	Caja Plastica	10.99	24.37	8.71	9.32	15.12	14.65	13.56	15.75	11.78	14.16	19.20	14.10	14.31
Tomate de tercera	Caja Plastica	5.45	4.84	4.62	4.06	11.41	9.48	7.74	7.67	6.79	7.97	10.60	8.18	7.40
Zanahoria	Kilo	0.27	0.28	0.34	0.40	0.34	0.31	0.28	0.35	0.37	0.43	0.54	0.67	0.38

ND = No Disponible

Fuente: Elaborado a partir de información suministrada por el Programa Integrado de Mercados Agropecuarios -PIMA-, Costa Rica

Promedios Mensuales de Precios al Mayorista (U.S. \$) de Productos Agrícolas en El Salvador durante el año 2008.

Mercado "Central", San Salvador														
Producto	Unidad de Medida	Ene	Feb	Mar	Abr	May	Jun	Jul	Ago	Sep	Oct	Nov	Dic	Promedio Anual
Arroz oro 90-10	Quintal	43.00	43.00	44.33	48.18	52.14	54.05	55.83	57.76	58.00	57.64	57.47	55.94	52.28
Frijol rojo de primera	Quintal	70.57	64.81	68.13	76.18	79.86	95.55	94.04	82.59	77.67	73.27	67.89	60.25	75.90
Maíz blanco de primera	Quintal	15.33	15.50	16.73	17.77	17.86	20.05	19.00	18.18	18.07	16.05	14.71	14.38	16.97

Mercado "La Tiendona", San Salvador														
Producto	Unidad de Medida	Ene	Feb	Mar	Abr	May	Jun	Jul	Ago	Sep	Oct	Nov	Dic	Promedio Anual
Aguacate hass grande	Caja 8 kilos	18.38	17.00	18.20	20.74	22.47	24.89	27.41	21.18	17.86	16.50	15.00	14.00	19.47
Apio mediano	Red 120 lbs	22.48	19.80	18.23	15.86	20.71	17.79	16.77	21.41	13.50	17.50	21.21	14.19	18.29
Brocoli	Caja 30 Lbs	4.24	3.83	3.90	4.00	4.05	4.00	4.00	ND	ND	ND	ND	ND	4.00
Cebolla blanca sin tallo mediana	65 Lbs	13.14	10.90	8.80	8.18	12.00	14.58	19.30	28.47	37.58	36.00	ND	ND	18.90
Coco verde grande	Ciento	30.00	30.00	30.00	28.86	30.00	30.11	28.83	32.00	30.52	30.00	32.00	30.50	30.23
Coliflor	Red 12 unidades	6.10	5.98	6.00	5.95	6.00	6.84	6.39	7.15	6.07	6.82	6.84	6.25	6.37
Chile pimiento verde mediano	Saco de 150 U.	6.48	6.45	6.93	6.68	8.10	8.16	9.48	11.00	8.24	10.77	13.11	9.31	8.73
Chile jalapeño	Saco 45 Lbs	6.48	6.45	6.93	6.68	8.10	8.16	9.48	11.00	8.24	10.77	13.11	9.31	8.73
Lechuga cabeza mediana	Red 20 U.	4.31	4.95	4.90	4.23	4.86	6.32	6.26	5.00	5.19	5.91	6.58	6.94	5.45
Limón persico grande	Ciento	3.62	4.55	5.00	3.82	2.57	2.55	1.72	1.82	1.52	1.50	1.53	2.16	2.70
Limón persico pequeño	Ciento	2.86	3.20	4.00	2.73	2.00	2.00	1.63	ND	1.25	ND	ND	ND	2.46
Melón grande	Ciento	41.19	38.75	35.00	25.00	32.86	65.00	47.17	54.71	75.00	ND	ND	ND	46.08
Naranja valencia	Ciento	3.07	3.03	3.30	3.84	4.19	5.68	6.67	6.71	5.00	5.00	4.00	ND	4.59
Papa soloma de primera	Quintal	27.24	30.65	30.47	29.86	30.62	30.18	30.57	23.18	27.43	29.68	31.05	36.00	29.74
Papaya grande lzalco	Docena	20.67	20.60	18.80	18.27	19.90	21.89	19.61	21.00	20.29	19.30	20.00	20.00	20.03
Pepino grande	Ciento	7.48	6.50	7.60	13.45	14.29	11.79	11.30	12.47	19.71	17.36	16.63	20.38	13.25
Plátano maduro grande	Ciento	15.00	15.00	14.67	12.59	13.52	13.21	13.00	13.18	14.00	14.32	15.79	15.38	14.14
Piña hawaiana grande	Ciento	60.24	60.00	ND	60.00	60.00	60.00	60.00	67.18	73.33	79.77	76.58	75.00	66.55
Piña hawaiana mediana	Ciento	45.00	45.00	ND	45.00	45.00	40.00	39.13	42.65	48.81	50.00	50.00	50.00	45.51
Repollo verde grande	Ciento	88.10	77.75	61.67	44.09	44.29	70.00	82.61	80.00	74.29	65.45	88.95	103.75	73.41
Sandía redonda mediana	Ciento	70.00	62.00	56.00	69.09	75.00	78.68	78.26	68.82	92.62	90.45	73.68	90.00	75.38
Tomate de pasta grande	Caja 50 Lbs.	5.81	5.20	6.07	13.00	15.48	16.84	18.48	11.06	7.86	9.73	19.74	25.75	12.92
Tomate de pasta mediano	Caja 50 Lbs	4.71	4.15	4.93	14.23	13.33	14.79	16.50	9.41	6.43	7.73	17.74	23.75	11.48
Zanahoria grande	Quintal	17.19	19.00	21.07	15.77	14.90	13.63	12.96	13.53	22.14	17.82	21.47	23.63	17.76

ND = No Disponible

Fuente: Elaborado a partir de información suministrada por Economía Agrícola del Ministerio de Agricultura de El Salvador

Promedios Mensuales de Precios al Mayorista (U.S. \$) de Productos Agrícolas en Guatemala durante el año 2008. Mercado "La Terminal".

Producto	Unidad de Medida	Ene	Feb	Mar	Abr	May	Jun	Jul	Ago	Sep	Oct	Nov	Dic	Promedio Anual
Arroz oro 90-10	Quintal	34.39	35.88	37.23	40.96	49.46	49.68	49.44	50.33	49.73	49.14	46.98	46.19	44.95
Arroz oro 80-20	Quintal	33.09	34.19	35.73	39.54	47.60	48.24	48.10	48.58	48.33	47.24	45.05	43.98	43.31
Frijol rojo de primera	Quintal	68.68	68.82	66.78	69.74	76.37	84.78	96.36	87.57	72.44	69.85	64.33	55.69	73.45
Maíz blanco de primera	Quintal	12.84	13.47	14.47	14.53	15.06	17.03	17.02	16.72	17.79	17.14	15.79	15.77	15.64
Sorgo blanco de primera	Quintal	13.75	14.04	14.40	14.84	17.38	18.23	18.11	18.22	19.10	20.98	23.04	18.49	17.55

Producto	Unidad de Medida	Ene	Feb	Mar	Abr	May	Jun	Jul	Ago	Sep	Oct	Nov	Dic	Promedio Anual
Aguacate hass mediano	Caja 7 kilos	11.65	13.20	12.87	11.11	10.81	12.18	14.65	17.90	18.75	17.64	16.28	13.20	14.19
Apio mediano	Docena	1.38	1.44	1.48	1.59	1.62	1.60	1.61	1.57	1.38	1.18	1.27	1.20	1.44
Brócoli mediano .	Caja 20 a 24 U.	3.95	3.88	3.93	3.98	4.03	5.34	5.36	5.40	4.95	4.41	4.91	4.10	4.52
Cebolla seca amarilla mediana	Quintal	26.06	16.06	13.07	10.63	11.88	18.68	26.53	25.73	50.61	66.22	45.99	37.07	29.04
Cebolla seca blanca mediana Nacion	Quintal	23.41	14.44	11.45	8.56	9.41	16.79	23.47	22.82	52.30	58.82	39.43	30.57	25.95
Chile jalapeño grande de primera	Caja 36 Lbs.	6.22	8.01	9.43	10.76	14.34	17.13	14.11	12.35	10.92	12.78	15.89	15.61	12.30
Chile pimiento grande de primera	Caja 90 a 100 U.	4.98	6.72	8.13	9.28	12.44	15.80	12.77	11.00	9.58	11.72	14.36	14.24	10.92
Coco verde mediano	Ciento	19.48	19.41	19.85	19.57	20.16	20.69	21.06	22.73	22.77	22.58	20.55	19.51	20.70
Coliflor mediana	Red 13 a 15 U.	4.39	4.08	4.80	4.03	4.09	5.12	5.36	5.40	5.36	4.22	4.42	5.07	4.69
Güisquil mediano	Ciento	17.10	11.84	8.67	5.04	6.44	9.34	12.78	7.42	4.95	10.34	16.92	19.32	10.85
Lechuga repollada mediana	Caja 30 U.	4.05	3.23	3.66	3.98	4.26	4.73	4.69	4.05	4.02	4.98	5.46	4.95	4.34
Melón cantaloupe mediano	Ciento	24.92	25.86	23.46	26.51	26.89	35.59	43.56	40.47	49.98	50.75	51.38	39.02	36.53
Naranja valencia mediana Nac.	Ciento	4.95	4.58	5.02	6.52	7.09	8.34	8.95	6.96	8.97	9.30	6.68	7.41	7.06
Papa loman lavada grande de P.	Quintal	24.74	24.29	25.96	27.01	28.79	31.15	31.60	23.35	22.66	26.85	32.16	28.58	27.26
Papaya criolla mediana	Ciento	97.44	104.50	93.22	88.69	94.10	92.91	87.14	93.66	93.76	92.26	76.57	73.49	90.64
Pepino mediano	Caja de 50 U,	5.99	5.42	6.98	8.10	6.61	5.23	5.36	3.99	6.08	7.88	7.66	8.72	6.50
Plátano maduro grande	Ciento	12.00	13.04	13.09	13.77	14.27	14.69	12.84	13.49	12.57	12.62	13.55	13.01	13.24
Repollo blanco mediano	Red 12 a 15 U.	4.70	4.63	6.16	3.92	3.36	5.01	4.69	4.05	4.02	4.08	5.57	5.40	4.63
Sandía redonda mediana	Ciento	64.99	64.69	62.14	59.64	70.31	81.77	83.32	98.07	110.25	110.05	111.18	101.46	84.82
Tomate industrial mediano	Caja 45 a 50 Lbs.	5.81	5.03	6.49	14.91	18.54	19.75	21.24	12.66	8.81	9.86	16.77	23.28	13.60
Tomate manzano mediano	Caja 140 a 170 U.	7.75	SO	SO	SO	SO	SO	SO	SO	16.83	13.72	13.44	SO	12.93
Zanahoria mediana de primera	Red 7 a 8 Docenas	4.35	4.53	4.42	3.47	3.53	4.67	5.17	5.40	5.97	6.02	5.90	6.18	4.97

SO = No Existió Oferta de Producto

Promedios Mensuales de Precios al Mayorista (U.S. \$) de Productos Agrícolas en Honduras durante el año 2008.

Producto	Unidad de Medida	Ene	Feb	Mar	Abr	May	Jun	Jul	Ago	Sep	Oct	Nov	Dic	Promedio Anual
Arroz oro	Quintal	37.75	36.86	39.34	42.30	48.50	49.13	53.52	50.53	50.41	50.76	49.95	49.74	46.57
Frijol rojo	Quintal	113.55	112.55	111.17	116.04	140.83	153.70	166.29	120.86	109.10	104.10	105.81	105.15	121.60
Maiz blanco	Quintal	23.54	38.13	24.19	26.16	29.01	30.68	34.83	33.02	32.01	29.81	28.46	27.14	29.75
Sorgo	Quintal	31.94	30.18	31.55	31.53	34.68	38.43	41.78	45.54	46.99	38.45	47.32	43.23	38.47

Producto	Unidad de Medida	Ene	Feb	Mar	Abr	May	Jun	Jul	Ago	Sep	Oct	Nov	Dic	Promedio Anual
Aguacate hass mediano	Caja 7 kilos	11.58	11.88	12.12	17.20	13.72	14.54	ND	ND	13.67	17.02	9.86	9.17	13.08
Apio mediano	Matate 100 a 90 lbs	ND	13.14	10.65	10.29	19.97	18.39	16.24	10.51	13.47	17.09	27.60	16.94	15.85
Brocoli mediano	Matate 60 a 75 lbs	ND	3.02	3.11	4.29	4.57	6.11	5.33	4.38	5.39	8.20	8.35	6.86	5.42
Cebolla amarilla mediana	Saco 50 Lbs	13.55	13.62	10.92	9.28	8.78	9.13	9.78	20.32	18.27	19.87	12.75	11.04	13.11
Coco seco mediano	Ciento	39.87	39.70	40.89	42.91	47.03	46.64	47.32	45.54	47.32	47.32	47.32	37.97	44.15
Coliflor mediana	Matate 64 a 68 lbs	ND	ND	4.73	ND	6.96	8.80	7.59	7.18	8.08	8.08	12.82	11.83	8.45
Chile pimiento mediano	Ciento	11.18	8.82	9.35	8.99	9.30	11.10	13.59	14.19	13.14	15.14	19.06	19.86	12.81
Lechuga cabeza mediana	Caja 35 a 40 Lbs	8.59	7.57	7.36	ND	7.51	6.96	7.89	2.89	4.99	30.23	ND	ND	9.33
Limon persa mediano	Ciento	3.53	5.70	8.12	3.56	2.73	2.10	1.87	1.71	2.33	2.52	2.63	2.83	3.30
Melón cantaloupe	Ciento	30.78	30.84	29.06	21.46	28.03	ND	ND	ND	ND	ND	56.08	52.58	35.55
Naranja piña mediana	Ciento	ND	ND	4.00	3.85	3.99	5.65	4.69	3.68	3.15	3.10	3.15	3.10	3.84
Papa de primera de la esperanza	Saco de 90 a 100 Lbs	28.47	28.64	27.98	23.44	22.18	27.59	33.97	24.08	25.63	35.07	37.79	44.98	29.99
Papaya mediana	Docena	10.34	11.46	10.25	8.85	8.04	7.09	9.13	9.46	9.46	10.73	8.28	8.24	9.28
Pepino mediano	Saco 100 a 120 lbs	6.73	7.20	7.10	16.09	15.76	8.60	13.04	7.88	18.07	16.04	27.60	117.25	21.78
Plátano verde mediano	Ciento	14.22	13.58	14.17	14.74	15.87	16.68	16.79	16.47	16.82	15.30	17.68	17.17	15.79
Piña de azucarón grande	Ciento	72.07	73.08	73.61	71.82	84.08	73.57	84.12	105.10	78.86	118.82	110.41	110.99	88.04
Sandía Mickey Lee mediana	Ciento	98.43	97.44	ND	ND	102.47	81.45	78.86	84.95	97.27	101.65	131.44	99.31	97.33
Tomate pera grande	Caja 25 a 28 Lbs.	4.01	3.17	3.04	6.22	10.30	9.92	9.37	6.57	5.19	10.57	12.55	13.67	7.88
Tomate manzano grande	Caja 25 a 28 Lbs.	5.54	4.43	4.76	ND	10.88	14.10	12.84	9.28	7.16	9.04	14.85	14.72	9.78
Zanahoria mediana	Matate 35 a 40 Lbs	4.96	5.60	5.91	5.61	5.52	4.99	4.60	5.87	6.70	6.24	7.89	6.13	5.84

Nota: Los precios representan promedios de precios en los Mercados Américas, Belén y El Dandy.

ND = No Disponible

Fuente: Elaborado a partir de información suministrada por Sistema de Información de Mercados de Productos Agrícolas de Honduras -SIMPANH-

Promedios Mensuales de Precios al Mayorista (U.S. \$) de Productos Agrícolas en Nicaragua durante el año 2008

Producto	Unidad de Medida	Ene	Feb	Mar	Abr	May	Jun	Jul	Ago	Sep	Oct	Nov	Dic	Promedio Anual
Arroz oro primera	Quintal	38.01	37.87	42.60	44.16	45.05	57.97	41.37	56.41	58.55	53.68	50.71	51.34	48.14
Arroz oro segunda	Quintal	32.91	33.67	36.67	38.50	39.55	47.62	44.69	46.24	51.00	49.85	48.17	46.11	42.92
Arroz oro tercera	Quintal	29.92	30.51	31.95	35.49	36.14	42.44	41.54	42.07	ND	ND	ND	ND	36.26
Frijol rojo	Quintal	64.77	55.23	50.29	52.38	62.86	62.11	75.35	66.98	57.52	51.12	50.71	48.47	58.15
Maíz blanco	Quintal	12.85	12.62	12.57	14.01	18.86	16.30	18.03	17.00	14.70	13.68	12.17	12.39	14.60

Producto	Unidad de Medida	Ene	Feb	Mar	Abr	May	Jun	Jul	Ago	Sep	Oct	Nov	Dic	Promedio Anual
Cebolla amarilla	Malla de 50 Lbs	15.84	13.68	10.48	9.04	5.24	18.25	9.34	15.78	20.45	19.94	19.78	20.70	14.87
Melón Mediano	Docena	4.58	4.47	4.19	3.14	3.14	4.83	5.15	4.12	6.13	ND	ND	ND	4.42
Naranja dulce	Ciento	5.98	5.00	4.71	4.71	4.71	6.60	7.73	6.96	6.13	6.48	6.59	7.42	6.09
Papa importada	Quintal	30.45	30.25	31.43	31.95	30.38	40.50	40.77	41.09	36.43	37.96	41.08	41.60	36.16
Plátano grande	Ciento	9.86	8.94	8.91	9.69	9.43	11.65	10.82	11.33	11.76	11.25	11.16	11.97	10.56
Piña grande	Docena	4.22	4.21	4.19	3.14	4.19	4.14	3.99	4.12	4.60	4.47	4.06	4.22	4.13
Repollo Mediano	Docena	6.51	5.26	5.24	4.19	4.19	5.18	5.15	5.15	4.35	4.09	4.06	5.06	4.87
Tomate industrial	Caja de 45 Lbs.	8.27	6.31	6.29	12.05	23.57	12.29	19.71	13.78	10.61	13.55	15.21	24.11	13.81

Fuente: Elaborado a partir de información suministrada por la Dirección de Precios y Mercados/OPSA-MAG-FOR.

**PRINCIPALES INDICADORES
ECONOMICOS RELACIONADOS A
LA AGRICULTURA EN GUATEMALA**

Principales Indicadores Económicos Relacionados a la Agricultura en Guatemala Durante el año 2008.

Indice De Precios		
Mes	Variacion Porcentual de Inflación Mensual (%)	Varacion Porcentual de Inflación Acumulada (%)
Enero	0.99	0.99
Febrero	0.69	1.69
Marzo	1.17	2.88
Abril	1.40	4.32
Mayo	1.43	5.82
Junio	1.63	7.54
Julio	1.25	8.89
Agosto	0.50	9.43
Septiembre	-0.15	9.26
Octubre	0.50	9.81
Noviembre	0.01	9.82
Diciembre	-0.38	9.40

^{1/} Instituto Nacional de Estadística - INE -

Salario Mínimo Diario Peón Agrícola (Quetzales) Período 1,999-2008			
Año	Fecha de Vigencia	Sin Bonificación	Con Bonificación
1999	13/02/1999	19.95	21.15
2000	06/02/2000	21.62	27.00
	29/11/2000	25.08	30.46
2001	18/12/2001	27.50	35.83
2002	18/11/2002	31.90	40.23
2003		31.90	40.23
2004	30/07/2004	38.60	46.93
2005		38.60	46.93
2006	01/01/2006	42.46	50.79
2007	01/01/2007	44.58	52.91
2008	01/01/2008	52.00	60.33

Ministerio de Trabajo y Previsión Social

Producto Interno Bruto

Origen Por Ramas de Actividad del Producto Interno Bruto 2003 – 2008
(Millones De Quetzales Constantes a Precios de 2001) a/

Concepto	2003	2004	2005	2006	2007 p/	2008 e/
Producto Interno Bruto	156,524.50	161,458.20	166,722.00	175,691.30	186,704.90	194,226.10
1. Agricultura, silvicultura, caza y pesca	22,138.30	23,057.20	23,547.60	23,842.40	25,244.10	25,754.90
2. Explotación de minas y canteras	1,135.90	1,000.30	967.90	1,138.10	1,296.40	1,286.20
3. Industria Manufacturera	29,974.70	31,441.50	32,260.30	33,472.40	34,491.70	35,334.50
4. Electricidad y Agua	4,185.90	4,337.00	4,453.70	4,586.50	4,874.00	4,983.50
5. Construcción	6,446.00	5,870.90	6,133.70	6,936.90	7,548.30	7,275.70
6. Comercio al por mayor y menor	19,610.70	20,214.20	20,858.50	21,681.70	22,538.30	23,291.40
7. Transporte, almacenamiento y común.	9,284.10	10,716.20	11,932.40	14,146.10	17,381.00	20,550.30
8. Intermediación financiera, seguros y actividades auxiliares	4,624.80	5,064.00	5,825.90	6,763.70	7,432.20	8,311.00
9. Alquiler de vivienda	16,303.70	17,006.90	17,413.60	17,875.60	18,571.10	19,265.30
10. Administración pública y defensa	24,341.90	24,904.50	25,477.50	26,868.50	28,623.20	29,924.90
11. Servicios privados	10,850.70	10,479.10	10,725.60	11,294.00	11,813.70	12,446.90
(-)SIFMI	3,960.90	4,429.30	5,069.50	5,917.80	6,702.60	7,613.50
(+)Impuestos netos de subvenciones a los productos	11,695.80	12,303.80	12,834.10	13,571.70	14,458.90	15,086.00

p/Cifras preliminares e/Cifras estimadas. SIFMI: servicios de intermediación financiera medidos indirectamente.

a/ La discrepancia entre el total y la suma de los componentes se debe a la diferencia por no actividad de índices encadenados

FUENTE: BANGUAT

Producto Interno Bruto

Años 2001 – 2008
(Millones De Quetzales y Variación Porcentual)

Año	PIB		PIB	
	A precios de 2001		A precios de cada año	
	Valores	Var. %	Valores	Var. %
2001	146,977.80	2.4	146,977.80	10.2
2002	152,660.90	3.9	162,506.80	10.6
2003	156,524.50	2.5	174,044.10	7.1
2004	161,458.20	3.2	190,440.10	9.4
2005	166,722.00	3.3	207,728.90	9.1
2006	175,691.30	5.4	229,836.10	10.6
2007p/	186,704.90	6.3	261,129.40	13.6
2008 e/	194,226.10	4	294,663.50	12.8

p/Cifras preliminares

e/Cifras estimadas

FUENTE: BANGUAT

MARGENES DE INTERMEDIACION DETALLISTA / MAYORISTA

**Promedios Mensuales en los Márgenes de Intermediación Detallista/Mayorista Durante el año 2008
Mercado "La Terminal", Guatemala.**

GRANOS BASICOS												
Producto	Ene	Feb	Mar	Abr	May	Jun	Jul	Ago	Sep	Oct	Nov	Dic
Arroz oro 90-10	19%	17%	22%	23%	14%	14%	18%	21%	21%	22%	20%	20%
Arroz oro 80-20	13%	14%	18%	18%	11%	11%	13%	16%	11%	12%	16%	18%
Frijol blanco de primera	39%	28%	29%	26%	21%	27%	32%	30%	28%	31%	35%	41%
Frijol negro de primera	29%	30%	28%	23%	13%	12%	12%	13%	20%	15%	18%	27%
Frijol negro de segunda	23%	25%	26%	16%	10%	8%	9%	12%	17%	12%	11%	21%
Frijol rojo de primera	24%	31%	30%	25%	23%	16%	9%	14%	33%	34%	40%	41%
Frijol rojo de segunda	20%	26%	24%	20%	21%	10%	8%	11%	32%	31%	36%	36%
Maíz amarillo de primera	20%	26%	24%	20%	21%	10%	8%	11%	32%	31%	36%	36%
Maíz amarillo de segunda	26%	24%	23%	21%	18%	16%	20%	22%	13%	21%	21%	27%
Maíz blanco de primera	23%	19%	23%	22%	17%	16%	18%	19%	13%	17%	25%	23%
Maíz blanco de segunda	24%	22%	20%	21%	17%	12%	17%	17%	10%	17%	23%	20%
Sorgo de primera	35%	29%	28%	32%	16%	20%	26%	26%	20%	13%	14%	41%
FRUTAS Y HORTALIZAS												
Producto	Ene	Feb	Mar	Abr	May	Jun	Jul	Ago	Sep	Oct	Nov	Dic
Aguacate booth grande	42%	33%	28%	25%	30%	29%	SO	SO	21%	15%	12%	13%
Aguacate criollo grande	35%	32%	29%	24%	26%	36%	23%	26%	19%	19%	18%	26%
Aguacate hass med. nacional	57%	33%	34%	44%	43%	48%	34%	25%	23%	24%	24%	33%
Aguacate hass med. importado	44%	29%	31%	39%	37%	42%	31%	23%	21%	23%	22%	30%
Apio mediano	63%	115%	112%	100%	100%	100%	100%	91%	53%	31%	55%	50%
Arveja china revuelta	33%	67%	98%	100%	100%	116%	120%	121%	125%	108%	100%	68%
Arveja dulce (con vaina)	33%	77%	98%	100%	100%	117%	120%	121%	125%	108%	100%	68%
Banano maduro criollo mediano	156%	159%	158%	161%	161%	156%	159%	159%	155%	156%	161%	171%
Banano de exportación de Primera	34%	39%	35%	18%	35%	32%	39%	20%	26%	38%	25%	30%
Brócoli mediano	97%	100%	100%	100%	100%	80%	80%	80%	85%	92%	73%	58%

**Promedios Mensuales en los Margenes de Intermediación Detallista/Mayorista Durante el año 2008
Mercado "La Terminal", Guatemala.**

FRUTAS Y HORTALIZAS												
Producto	Ene	Feb	Mar	Abr	May	Jun	Jul	Ago	Sep	Oct	Nov	Dic
Cebolla Blanca Con Tallo Mediana	52%	67%	66%	79%	97%	71%	51%	48%	50%	41%	27%	47%
Cebolla seca blanca mediana Nac.	44%	86%	122%	109%	114%	99%	SO	56%	41%	34%	43%	47%
Chile jalapeño grande de primera	63%	50%	37%	38%	46%	62%	60%	47%	36%	22%	21%	25%
Chile jalapeño med. de primera	53%	44%	34%	37%	53%	60%	58%	43%	30%	16%	16%	14%
Chile pimiento grande de primera	136%	152%	162%	149%	134%	112%	91%	75%	67%	121%	108%	97%
Chile pimiento mediano de primera	202%	206%	257%	199%	182%	172%	151%	118%	85%	195%	170%	188%
Chile serrano de primera	15%	26%	29%	39%	55%	67%	SO	SO	SO	SO	SO	55%
Coco verde mediano	100%	100%	98%	103%	100%	94%	91%	92%	91%	91%	97%	100%
Coliflor mediana	56%	70%	54%	61%	60%	43%	41%	41%	41%	68%	67%	58%
Durazno blanco mediano	SO	SO	SO	54%	39%	36%	56%	94%	60%	42%	SO	SO
Ejote francés de Primera	51%	54%	35%	28%	42%	63%	57%	57%	56%	57%	71%	68%
Ejote de Primera	48%	67%	36%	28%	42%	63%	57%	57%	56%	57%	68%	68%
Güisquil mediano	51%	54%	35%	28%	42%	63%	57%	57%	56%	57%	71%	68%
Fresa Mediana De Primera	SO	SO	SO	SO	SO	33%	28%	27%	23%	26%	23%	15%
Guisquil Mediano	25%	39%	43%	66%	80%	54%	26%	52%	142%	86%	24%	12%
Lechuga repollada mediana	78%	80%	77%	75%	66%	50%	50%	50%	50%	73%	71%	70%
Limón criollo mediano de Primera	51%	28%	40%	122%	183%	114%	150%	171%	186%	188%	55%	60%
Limón persa mediano de Primera	49%	33%	54%	109%	150%	111%	150%	150%	150%	148%	110%	90%
Mandarina mexicana mediana	64%	47%	35%	SO	SO	SO	SO	79%	79%	SO	SO	SO
Mango pashte o pita mediano	SO	SO	18%	62%	45%	43%	SO	SO	SO	SO	SO	SO
Mango Tommy atkins mediano	SO	11%	22%	54%	59%	77%	100%	SO	SO	SO	SO	SO
Manzana Ana mediana	SO	SO	SO	50%	37%	33%	28%	SO	SO	SO	SO	SO
Manzana del Prado mediana	SO	SO	SO	SO	SO	SO	SO	67%	67%	SO	SO	SO
Manzana Jonathan mediana	SO	SO	SO	SO	SO	SO	SO	50%	50%	SO	SO	SO
Manzana Juarez mediana	SO	SO	SO	SO	SO	SO	SO	SO	SO	46%	44%	33%

SO = No Existió Oferta de Producto

**Promedios Mensuales en los Margenes de Intermediación Detallista/Mayorista Durante el año 2008
Mercado "La Terminal", Guatemala.**

FRUTAS Y HORTALIZAS												
Producto	Ene	Feb	Mar	Abr	May	Jun	Jul	Ago	Sep	Oct	Nov	Dic
Manzana Red Delicious mediana	SO	SO	SO	SO	SO	SO	SO	SO	SO	SO	36%	39%
Melocotón mediano de primera	SO	SO	39%	44%	43%	48%	63%	51%	40%	33%	SO	SO
Melón Cantaloupe mediano	26%	23%	28%	25%	25%	19%	15%	17%	22%	21%	14%	17%
Mora mediana De primera	SO	SO	SO	SO	SO	25%	23%	20%	20%	SO	20%	17%
Naranja Valencia mediana	80%	98%	87%	55%	58%	64%	83%	106%	66%	57%	94%	75%
Papa Loman lavada grande	54%	53%	64%	58%	56%	63%	48%	34%	36%	60%	56%	82%
Papa Loman lavada mediana	82%	76%	114%	103%	91%	107%	107%	90%	89%	105%	113%	96%
Papa Loman lavada Pequeña	SO	SO	SO	150%	134%	129%	161%	233%	207%	113%	69%	SO
Papaya criolla mediana	24%	20%	7%	7%	7%	14%	15%	8%	7%	7%	20%	27%
Pepino mediano	76%	102%	119%	100%	129%	177%	179%	221%	158%	117%	143%	144%
Piña mediana	26%	19%	23%	22%	20%	22%	25%	25%	25%	22%	17%	23%
Pitahaya mediana	SO	SO	SO	SO	SO	49%	36%	33%	40%	SO	SO	SO
Plátano maduro grande	40%	41%	42%	39%	38%	31%	31%	25%	33%	35%	24%	25%
Plátano maduro mediano	36%	37%	39%	37%	35%	31%	26%	20%	34%	36%	19%	20%
Rambutan mediano de primera	SO	SO	SO	SO	SO	SO	SO	51%	33%	SO	21%	90%
Repollo blanco mediano	47%	60%	43%	74%	80%	38%	50%	63%	63%	60%	60%	74%
Sandía redonda mediana	20%	20%	16%	15%	19%	14%	13%	7%	14%	14%	12%	10%
Tomate industrial grande de primera.	86%	105%	131%	63%	54%	55%	55%	56%	68%	38%	53%	31%
Tomate industrial mediano de primera	83%	113%	137%	60%	37%	44%	42%	26%	59%	21%	38%	21%
Tomate Manzano mediano en bandeja	SO	SO	SO	SO	SO	SO	SO	18%	17%	17%	17%	15%
Yuca entera mediana de primera	197%	205%	200%	224%	243%	243%	243%	243%	250%	250%	250%	250%
Zanahoria mediana de primera	62%	60%	58%	60%	56%	26%	14%	10%	3%	1%	7%	18%
Zapote mediano	24%	28%	30%	25%	27%	20%	20%	SO	SO	SO	25%	25%

SO = No Existió Oferta de Producto

**Promedios Mensuales en los Margenes de Intermediación Detallista/Mayorista Durante el año 2008
Mercado "La Terminal", Guatemala.**

PRODUCTOS PECUARIOS												
Producto	Ene	Feb	Mar	Abr	May	Jun	Jul	Ago	Sep	Oct	Nov	Dic
Crema pura	10%	7%	7%	7%	7%	8%	7%	7%	7%	7%	7%	7%
Cuadril de pollo	6%	6%	6%	9%	10%	10%	10%	10%	10%	10%	10%	10%
Huevo blanco extra	15%	17%	18%	18%	23%	24%	16%	11%	10%	10%	9%	8%
Huevo blanco grande	15%	18%	20%	20%	24%	23%	19%	15%	15%	15%	13%	12%
Huevo blanco mediano	15%	19%	21%	22%	26%	26%	21%	17%	16%	16%	15%	13%
Huevo blanco pequeño	16%	19%	24%	24%	28%	28%	23%	19%	18%	18%	16%	15%
Huevo rosado grande	15%	18%	20%	20%	26%	27%	22%	18%	16%	15%	13%	12%
Muslos de pollo	6%	6%	6%	9%	10%	10%	10%	10%	10%	10%	10%	10%
Pechuga de pollo	9%	9%	9%	9%	8%	8%	8%	8%	8%	8%	8%	8%
Pechuga de pollo con ala	10%	10%	10%	10%	10%	10%	7%	5%	5%	5%	5%	5%
Pollo entero (sin menudos)	4%	5%	5%	5%	5%	6%	7%	7%	7%	7%	7%	7%
Pollo importado (piezas)	25%	20%	19%	17%	19%	20%	22%	23%	23%	23%	23%	23%
Queso Fresco	11%	14%	13%	13%	13%	13%	13%	13%	13%	13%	13%	13%

**PROMEDIOS MENSUALES EN EL
TIPO DE CAMBIO POR U.S \$ EN
CENTROAMERICA Y MEXICO**

Promedios Mensuales del Tipo de Cambio (venta) por U.S. \$ en Centroamérica y México¹, año 2008.

Mes \ País	Costa Rica (Colón)	El Salvador (Colón)	Guatemala (Quetzal)	Honduras (Lempira)	México (Peso)	Nicaragua (Córdoba Oro)
Enero	500.32	8.75	7.70	19.02	10.91	18.94
Febrero	499.23	8.75	7.73	19.02	10.76	19.01
Marzo	498.26	8.75	7.64	19.02	10.74	19.09
Abril	496.94	8.75	7.55	19.03	10.51	18.78
Mayo	514.06	8.75	7.44	19.03	10.43	19.25
Junio	522.88	8.75	7.49	19.03	10.32	19.32
Julio	541.73	8.75	7.45	19.02	10.21	19.41
Agosto	556.73	8.75	7.41	19.03	10.10	19.49
Septiembre	558.51	8.75	7.46	19.02	10.17	19.56
Octubre	559.87	8.75	7.53	19.02	12.59	19.64
Noviembre	559.79	8.75	7.63	19.02	13.10	19.72
Diciembre	553.53	8.75	7.70	19.02	13.43	19.80

^{1/} Datos con base en información del Banco de Guatemala

ANEXOS

COMPORTAMIENTO DE LOS
PRECIOS DE LOS PRINCIPALES
PRODUCTOS AGROPECUARIOS
ENERO 1999 A DICIEMBRE DE 2008

Comportamiento de los Precios al Mayorista Enero 1999 a Diciembre 2008 Mercado "La Terminal" Guatemala

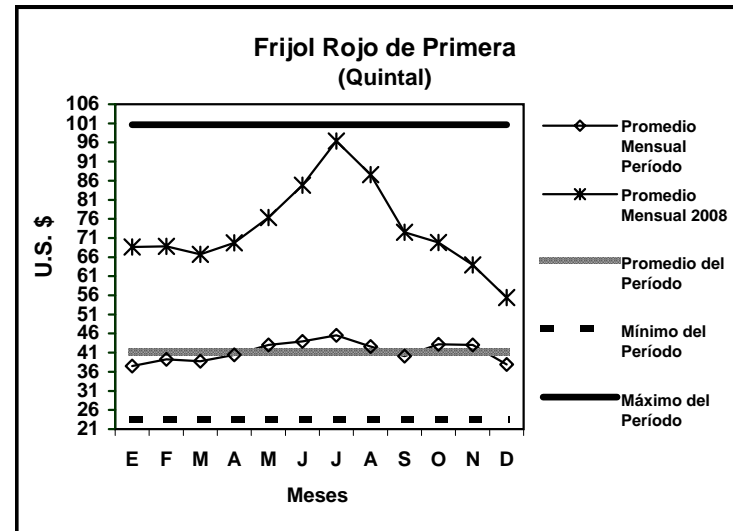
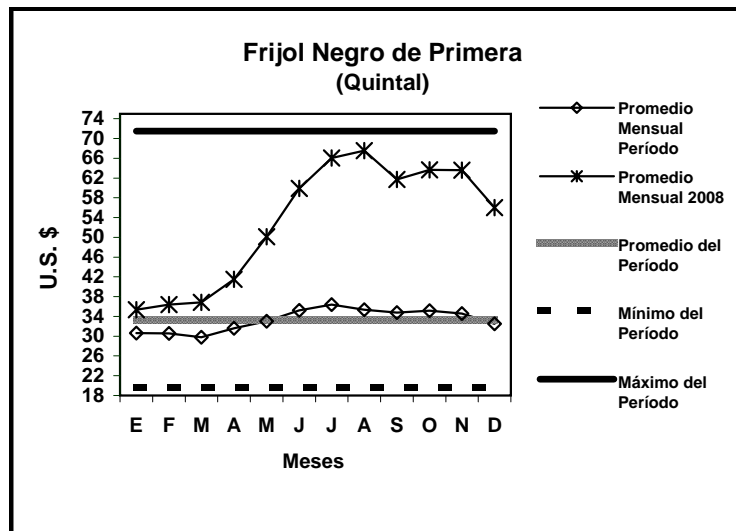
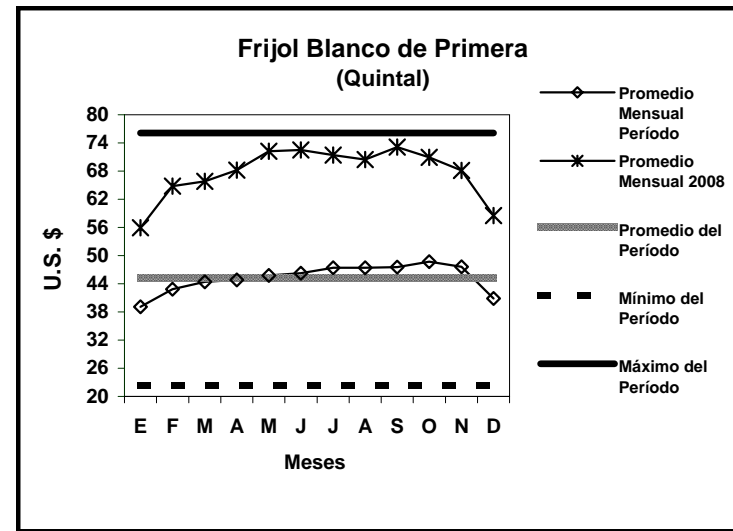
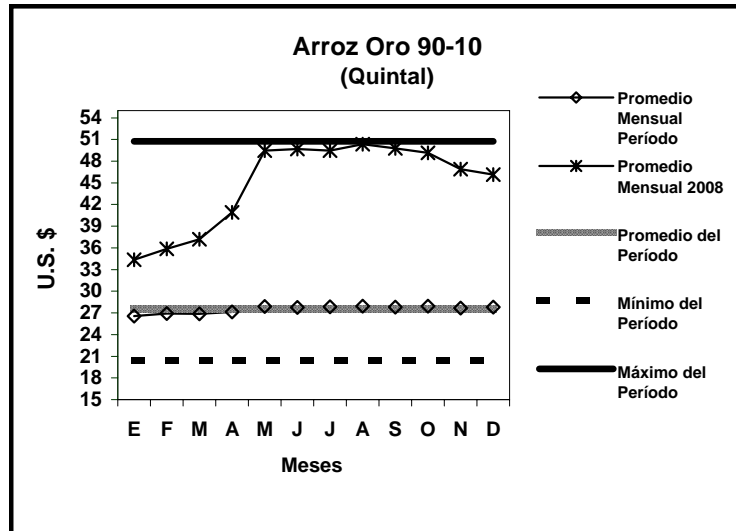

Comportamiento de los Precios al Mayorista Enero 1999 a Diciembre 2008 Mercado "La Terminal" Guatemala

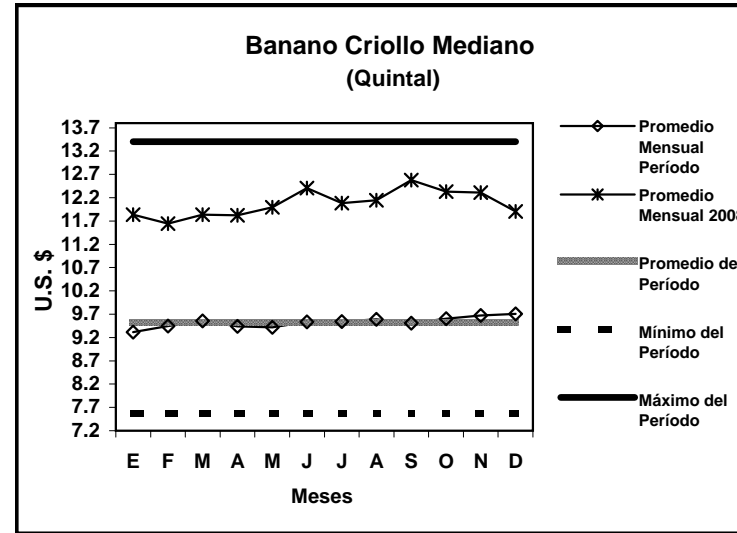
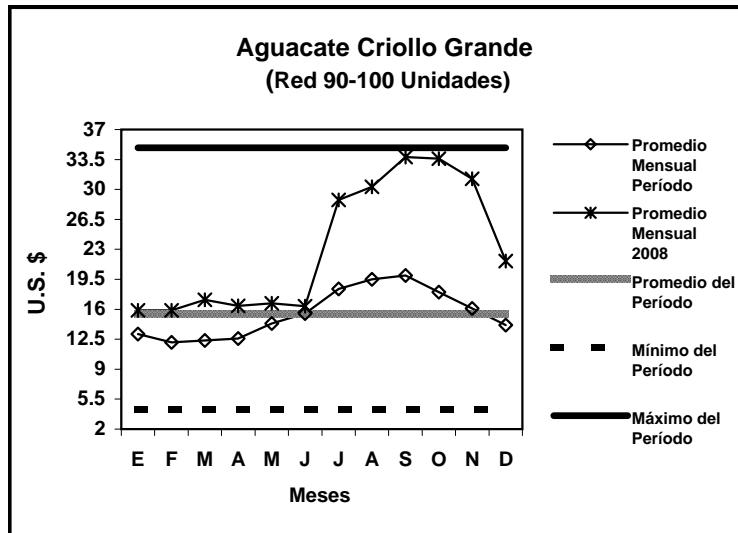
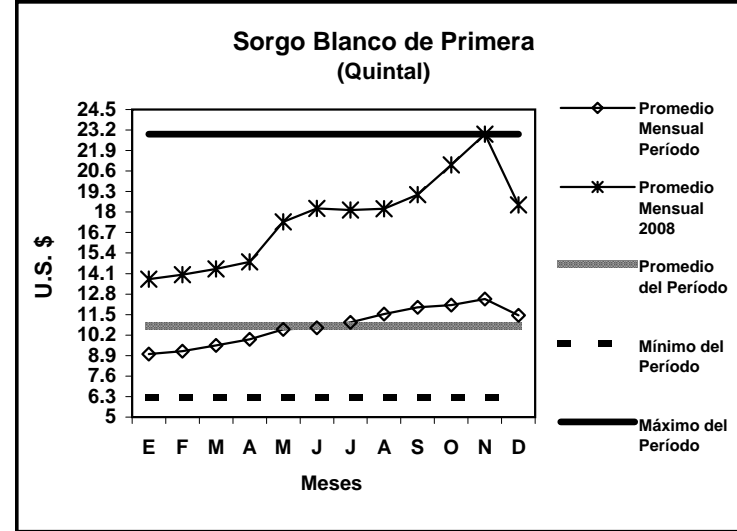
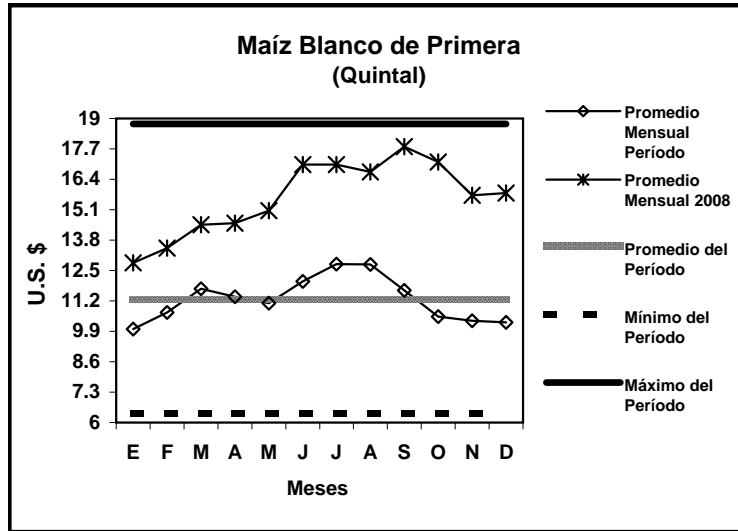

Comportamiento de los Precios al Mayorista Enero 1999 a Diciembre 2008 Mercado "La Terminal" Guatemala

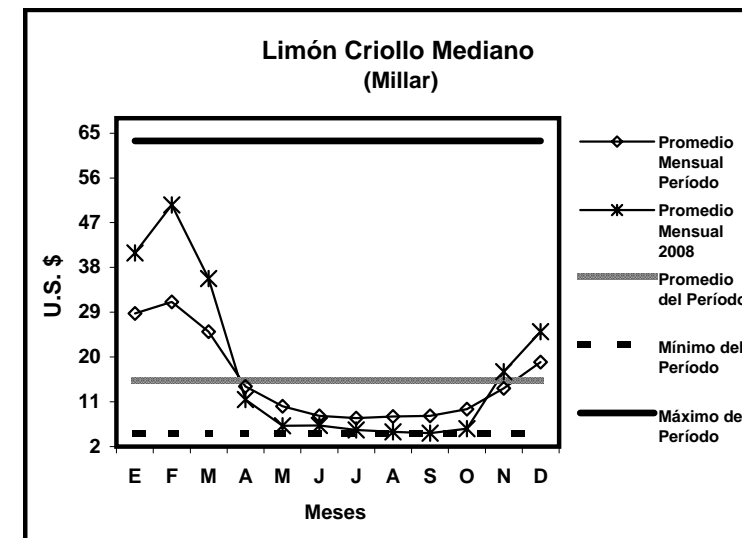
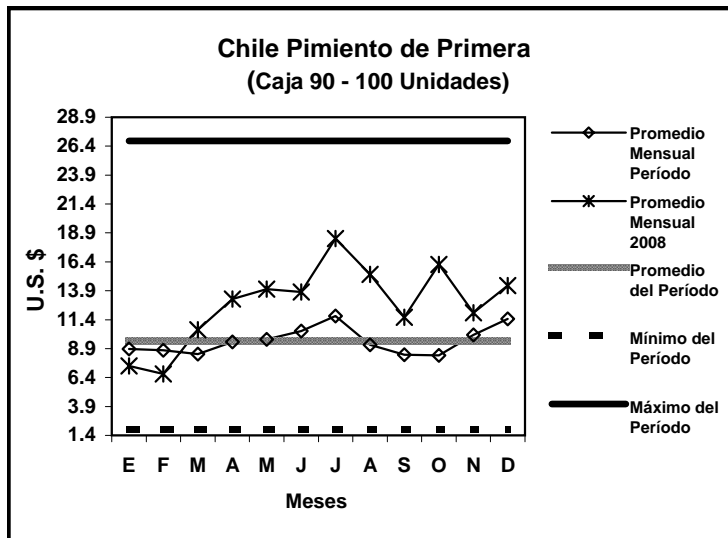
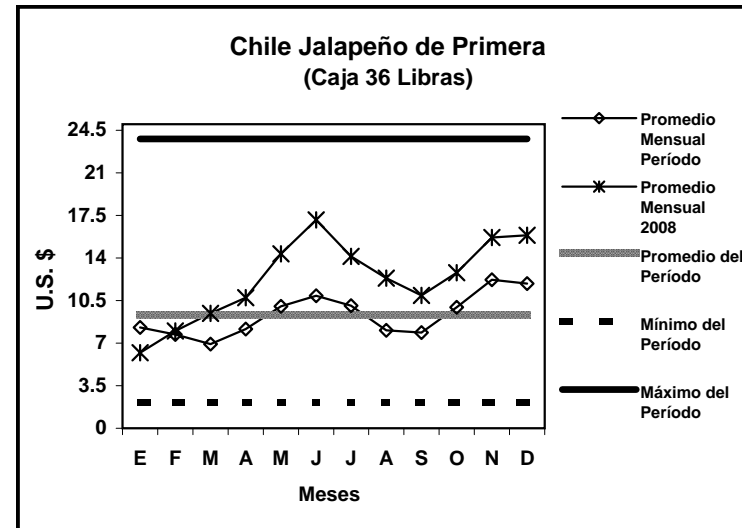
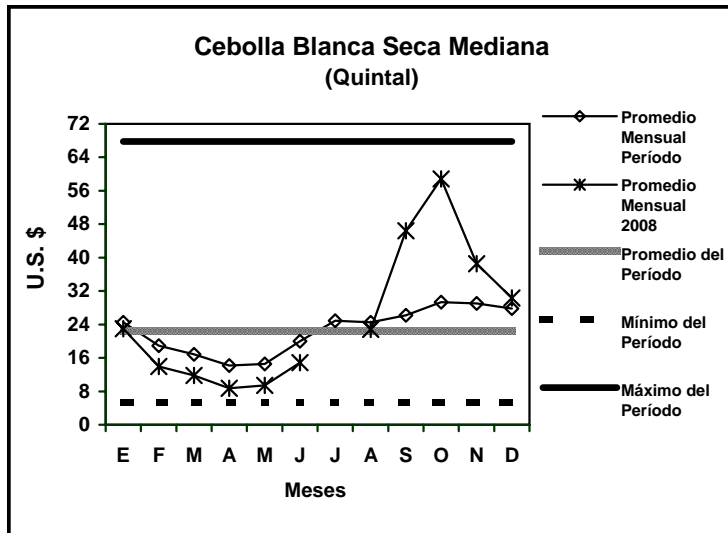

Comportamiento de los Precios al Mayorista Enero 1999 a Diciembre 2008 Mercado "La Terminal" Guatemala

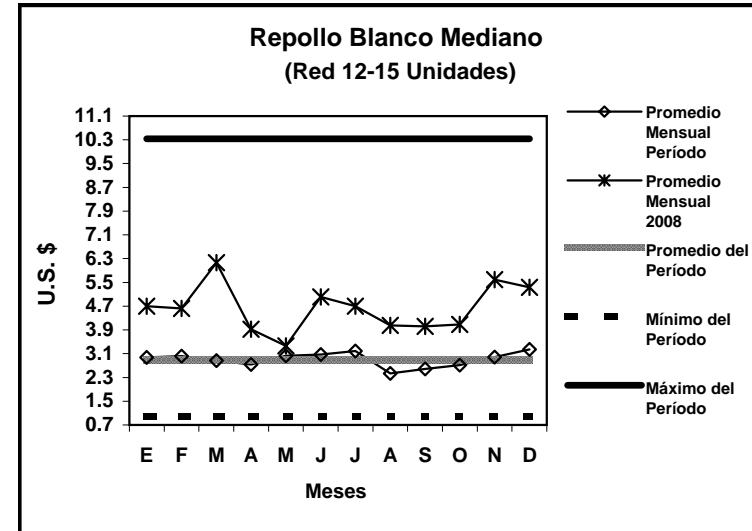
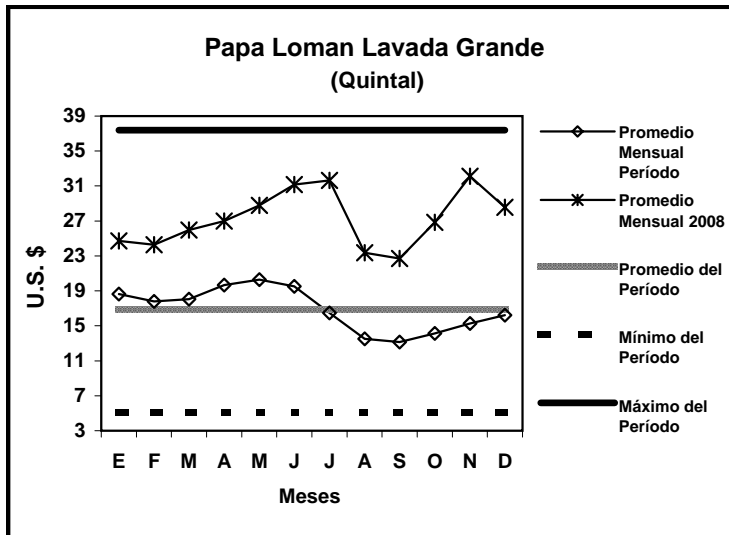
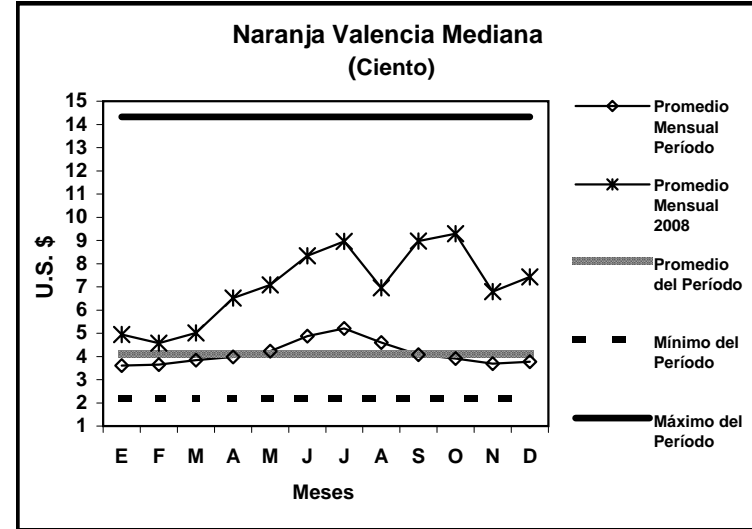
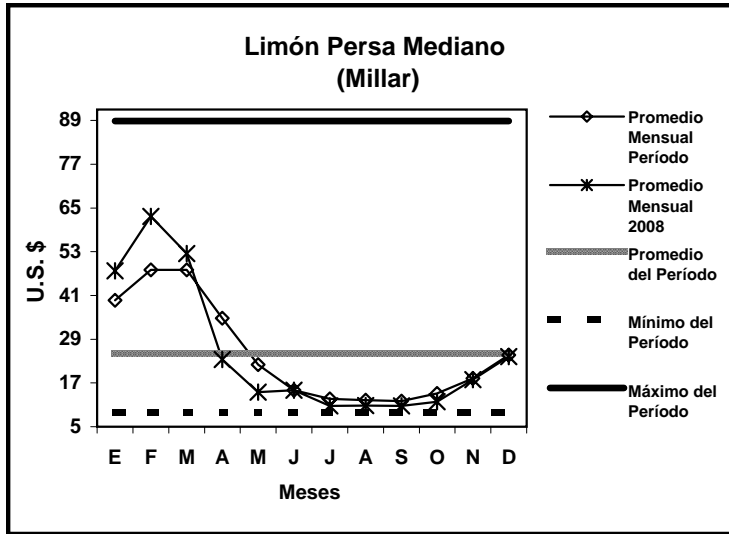

Comportamiento de los Precios al Mayorista Enero 1999 a Diciembre 2008 Mercado "La Terminal" Guatemala

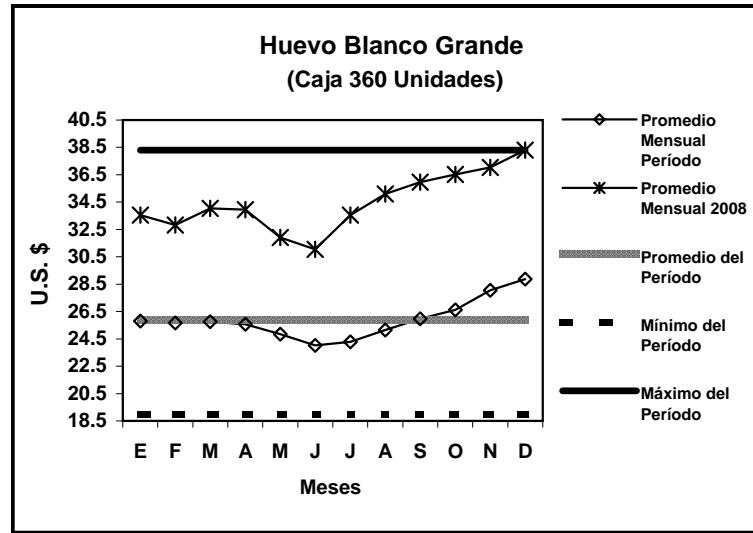
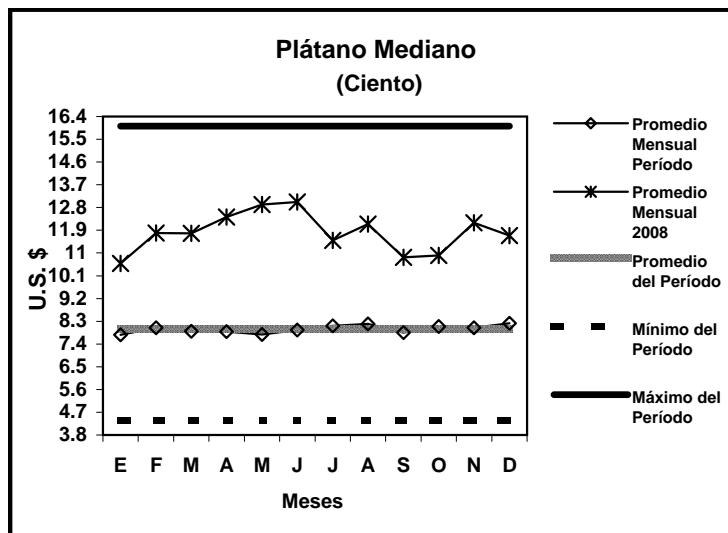
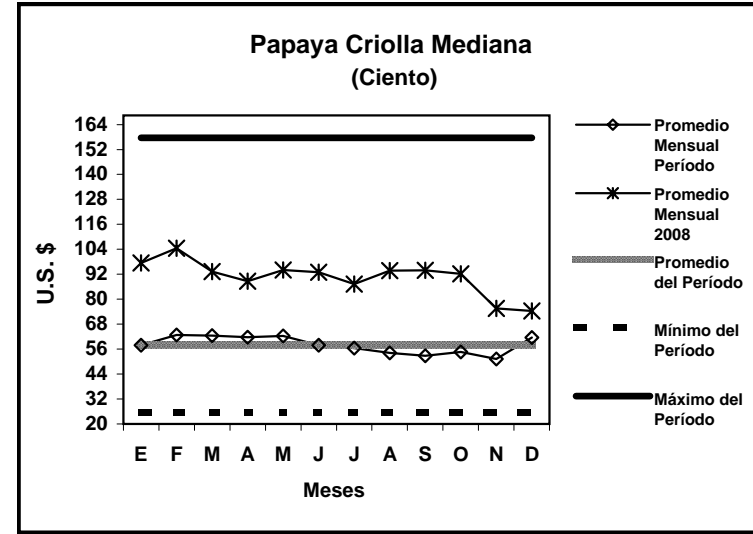
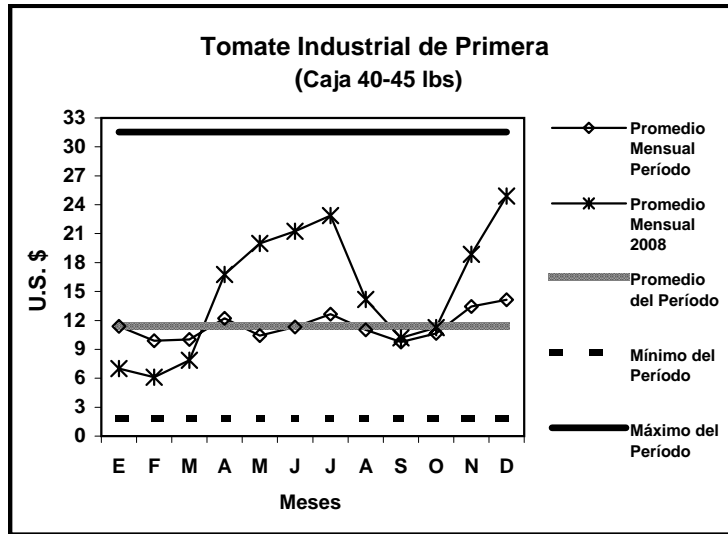

Comportamiento de los Precios al Mayorista Enero 1999 a Diciembre 2008 Mercado "La Terminal" Guatemala

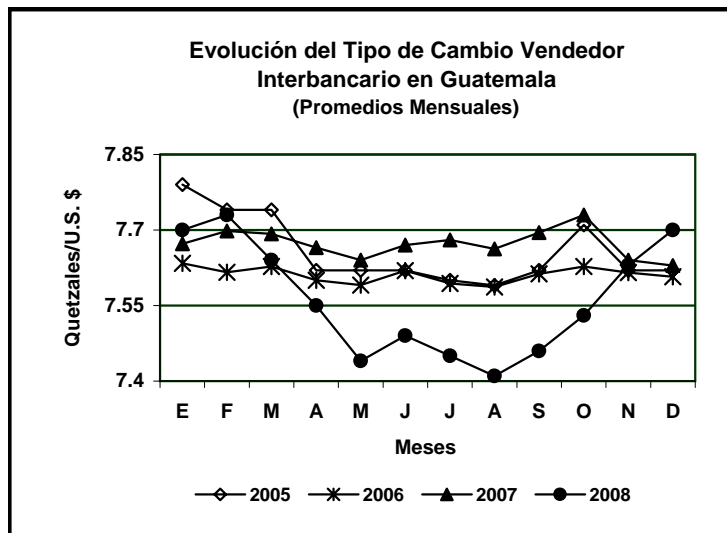
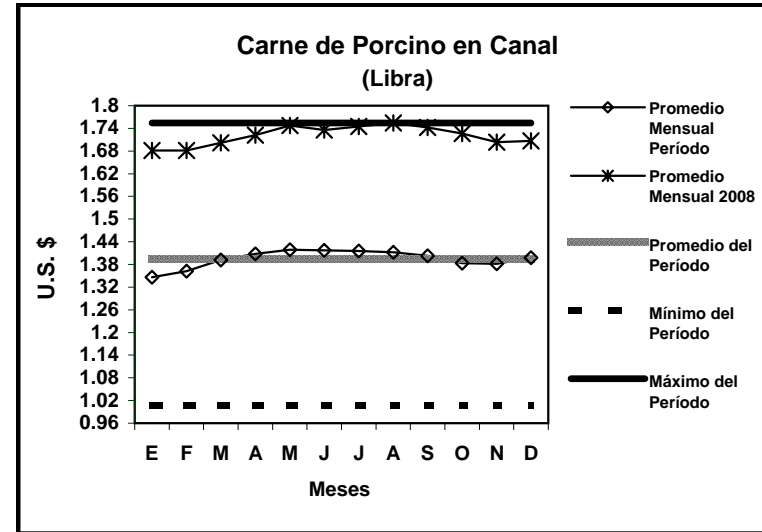
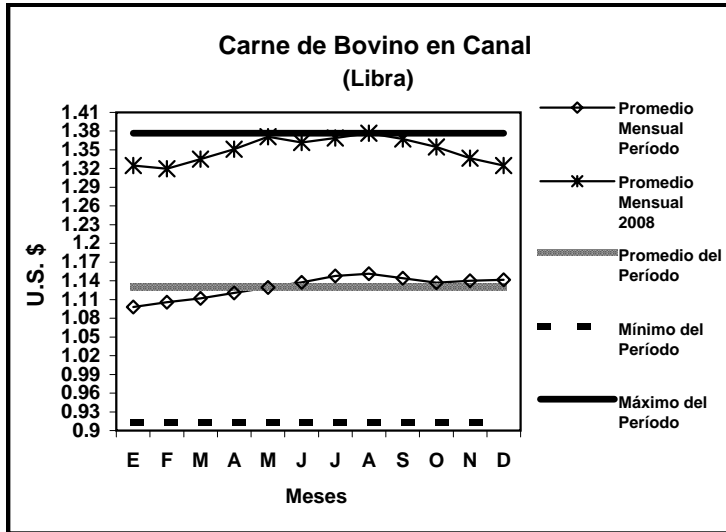

**PRINCIPALES
CARACTERISTICAS DE LOS
PRODUCTOS INVESTIGADOS**

Principales Características de los Productos Investigados en los Mercados de Guatemala.

GRANOS BASICOS

ARROZ ORO (*Oryza sativa*)

	Denominación en el Mercado	Factores de Calidad del Grano (%)				
		Humedad	Grano quebrado	Impurezas	Grano dañado	Grano yesoso
	Primera (90-10)	12	< 10	< 3	< 5	< 3
	Segunda (80-20)	12	20 - 10	3 - 5	5 - 10	3 - 10
	Tercera	12	> 20	> 5	> 10	> 10
Presentación en el Mercado	Mayorista		Quintal			
	Consumidor		Libra			

FRIJOL (*Phaseolus vulgaris*)

	Denominación en el Mercado	Factores de Calidad del Grano (%)		
		Humedad	Grano quebrado	Impurezas
	Primera	14 - 10	0 - 1	0 - 1
	Segunda	14 - 16	1 - 5	1 - 5
	Presentación en el Mercado	Mayorista		Quintal
Consumidor		Libra		

MAIZ (*Zea mays*)

	Denominación en el Mercado	Factores de Calidad del Grano (%)			
		Humedad	Hongos	Grano quebrado	Impurezas
	Primera	12 - 14	< 1	0 - 2	0 - 2
	Segunda	14 - 16	1 - 3	2 - 4	2 - 5
	Presentación en el Mercado	Mayorista		Quintal	
Consumidor		Libra			

SORGO (*Sorghum vulgare*)





	Denominación en el Mercado	Factores de Calidad del Grano (%)		
		Humedad	Impurezas	
	Primera	12 - 14	< 2	
	Segunda	14 - 16	2 - 5	
	Presentación en el Mercado	Mayorista		Quintal
Consumidor		Libra		

HORTALIZAS





AJO (*Allium sativum*)

	Denominación en el Mercado	Sección Longitudinal (cm)	Peso (gr)	Vida de Anaquel (días)
	Mediano	2 - 3	40 - 70	
	Pequeño	< 2	35 - 40	
	Mezclado	---	---	Prolongada
	Presentación en el Mercado	Mayorista		Mazo 20 Trenzas
Consumidor		Trenza 3 cabezas		





Principales Características de los Productos Investigados en los Mercados de Guatemala.

HORTALIZAS						
APIO (<i>Apium graveolens</i>)						
	Denominación en el Mercado	Sección Longitudinal (cm)	Sección Longitudinal (cm)	Peso (gr)	Vida de Anaquel (días)	
	Grande	39 - 42		171 - 233	1 - 2	
	Mediano	35 - 39		133 - 171		
	Pequeño	32 - 35		70 - 133		
	Presentación en el Mercado	Mayorista		Docena		
Consumidor		Unidad				
ARVEJA CHINA (<i>Pisum sativum</i> variedad Macrocarpon)						
	Denominación en el Mercado	Sección Longitudinal (cm)	Sección Longitudinal (cm)	Peso (gr)	Vida de Anaquel (días)	
	Mezclado	8 - 10		---	2 - 4	
	Presentación en el Mercado	Mayorista		Costal 40 libras		
		Consumidor		Libra		
ARVEJA DULCE (<i>Pisum sativum</i>)						
	Denominación en el Mercado	Sección Longitudinal (cm)	Sección Longitudinal (cm)	Peso (gr)	Vida de Anaquel (días)	
	Mezclado	5 - 8		---	2 - 4	
	Presentación en el Mercado	Mayorista		Costal 40 libras		
		Consumidor		Libra		
BROCOLI (<i>Brassica oleracea</i> variedad Italica)						
	Denominación en el Mercado	Sección Transversal (cm)	Sección Longitudinal (cm)	Peso (gr)	Vida de Anaquel (días)	
	Grande	18 - 20	15 - 20	640 - 980	2 - 3	
	Mediano	15 - 18	13 - 15	470 - 640		
	Pequeño	10 - 15	11 - 13	280 - 470		
	Presentación en el Mercado	Mayorista		Caja 20 a 24 unidades, Docena		
Consumidor		Unidad				
CAMOTE (<i>Ipomoea batatas</i>)						
	Denominación en el Mercado	Sección Transversal (cm)	Sección Longitudinal (cm)	Peso (gr)	Vida de Anaquel (días)	
	Grande	8 - 7	18 - 22	347 - 486	8 - 10	
	Mediano	6 - 7	14 - 18	249 - 347		
	Pequeño	5 - 6	11 - 13	115 - 249		
	Presentación en el Mercado	Mayorista		Quintal		
Consumidor		Libra				





Principales Características de los Productos Investigados en los Mercados de Guatemala.

HORTALIZAS					
CEBOLLA CON TALLO (<i>Allium cepa</i>)					
	Denominación en el Mercado	Sección Transversal (cm)	Sección Longitudinal (cm)	Peso (gr)	Vida de Anaquel (días)
	Grande	6 - 8	8 - 9	169 - 243	2 - 3
	Mediano	5 - 6	6 - 8	103 - 169	
	Pequeño	3 - 5	5 - 6	42 - 103	
Presentación en el Mercado	Mayorista		Manojo 50 Unidades		
	Consumidor		Manojo 10 Unidades		
CEBOLLA SECA (<i>Allium cepa</i>)					
	Denominación en el Mercado	Sección Transversal (cm)	Sección Longitudinal (cm)	Peso (gr)	Vida de Anaquel (días)
	Grande	8 - 10	7 - 8	130 - 200	Prolongado
	Mediano	6 - 8	5 - 7	85 - 130	
	Pequeño	4 - 6	4 - 5	35 - 85	
Presentación en el Mercado	Mayorista		Quintal		
	Consumidor		Libra		
COLIFLOR (<i>Brassica oleracea botrytis</i>)					
	Denominación en el Mercado	Sección Transversal (cm)		Peso (gr)	Vida de Anaquel (días)
	Grande	14 - 17		1,050 - 1,250	2 - 3
	Mediano	12 - 14		750 - 1,050	
	Pequeño	9 - 12		400 - 750	
Presentación en el Mercado	Mayorista		Red 13 a 15 unidades		
	Consumidor		Unidad		
CHILE JALAPENO (<i>Capsicum spp.</i>)					
	Denominación en el Mercado	Sección Transversal	Sección Longitudinal (cm)	Peso (gr)	Vida de Anaquel (días)
	Grande	3 - 4	8 - 10	35 - 50	INICIAL (Verde) 3 - 4 días; INTERMEDIA (Verde-Rojizo) 2 - 3 días; AVANZADA (Rojo-Amarillo) 1 - 2 días
	Mediano	2 - 3	6 - 8	30 - 35	
	Tercera (Mezclado)	---	---	---	
Presentación en el Mercado	Mayorista		Caja 36 libras, Quintal		
	Consumidor		Libra		
CHILE PIMIENTO (<i>Capsicum annum</i>)					
	Denominación en el Mercado	Sección Transversal	Sección Longitudinal (cm)	Peso (gr)	Vida de Anaquel (días)
	Grande	5 - 6	10 - 14	60 - 95	INICIAL (Verde) 6 - 8 días; INTERMEDIA (Verde-Rojizo) 3 - 6 días; AVANZADA (Rojo) 1 - 3 días
	Mediano	4 - 5	7 - 10	30 - 60	
	Pequeño	3 - 4	3 - 7	10 - 20	
Presentación en el Mercado	Mayorista	Caja 90 a 100 U., Caja 100 a 150 U., Caja >150 U.			
	Consumidor	Unidad			





Principales Características de los Productos Investigados en los Mercados de Guatemala.

HORTALIZAS					
CHILE SERRANO (<i>Capsicum spp</i>)					
	Denominación en el Mercado	Sección Transversal (cm)	Sección Longitudinal (cm)	Peso (gr)	Vida de Anaquel (días)
	Primera	1.5 - 2	4 - 5	4 - 5	3 - 5
	Segunda	1 - 1.5	3 - 4	3 - 4	
	Tercera	< 1	2 - 3	2 - 3	
	Presentación en el Mercado	Mayorista		Quintal	
	Consumidor		Libra		
EJOTE FRANCÉS (<i>Phaseolus vulgaris</i>)					
	Denominación en el Mercado	Sección Transversal (cm)	Sección Longitudinal (cm)	Peso (gr)	Vida de Anaquel (días)
	Unica (mezclado)	---	12 - 15	---	3 - 4
	Presentación en el Mercado	Mayorista		Costal 40 libras	
	Consumidor		Libra		
EJOTE (<i>Phaseolus vulgaris</i>)					
	Denominación en el Mercado	Sección Longitudinal (cm)		Peso (gr)	Vida de Anaquel (días)
	Unica (mezclado)	14 - 18		---	2 - 3
	Presentación en el Mercado	Mayorista		Costal 40 libras	
	Consumidor		Libra		
GUICOY TIERNO (<i>Cucurbita pepo</i>)					
	Denominación en el Mercado	Sección Transversal (cm)	Sección Longitudinal (cm)	Peso (gr)	Vida de Anaquel (días)
	Grande	8 - 10	6 - 7	195 - 266	2 - 3
	Mediano	6 - 8	5 - 6	151 - 195	
	Pequeño	< 6	< 5	< 151	
	Presentación en el Mercado	Mayorista		Caja 7 Docenas	
	Consumidor		Docena		
GUICOY SAZON (<i>Cucurbita pepo</i>)					
	Denominación en el Mercado	Sección Transversal (cm)	Sección Longitudinal (cm)	Peso (gr)	Vida de Anaquel (días)
	Grande	16 - 20	10 - 12	1,927 - 3,032	8 - 12
	Mediano	12 - 16	7 - 10	987 - 1,927	
	Pequeño	< 12	< 7	< 987	
	Presentación en el Mercado	Mayorista		Red 12 a 15 unidades	
	Consumidor		Unidad		

Principales Características de los Productos Investigados en los Mercados de Guatemala.

HORTALIZAS					
GUISQUIL (<i>Sechium edule</i>)					
	Denominación en el Mercado	Sección Transversal (cm)	Sección Longitudinal (cm)	Peso (gr)	Vida de Anaquel (días)
	Grande	10 - 12	14 - 16	456 - 607	
	Mediano	8 - 10	12 - 14	348 - 456	
	Pequeño	6 - 8	10 - 12	< 348	3 - 5
Presentación en el Mercado	Mayorista		Ciento		
	Consumidor		Mano (5 Unidades)		
LECHUGA (<i>Lactuca sativa</i>)					
	Denominación en el Mercado	Sección Transversal (cm)		Peso (gr)	Vida de Anaquel (días)
	Grande	14 - 16		500 - 700	
	Mediano	11 - 14		360 - 500	
	Pequeño	< 11		< 360	2 - 3
Presentación en el Mercado	Mayorista		Caja 30 unidades		
	Consumidor		Unidad		
LOROCO (<i>Fernaldia brachypharnix pandurata</i>)					
	Denominación en el Mercado				Vida de Anaquel (días)
	Unica (mezclado)				
	Presentación en el Mercado	Mayorista		Quintal	
Consumidor		Libra			
PAPA LARGA (<i>Solanum tuberosum</i>)					
	Denominación en el Mercado	Sección Transversal (cm)	Sección Longitudinal (cm)	Peso (gr)	Vida de Anaquel (días)
	Grande	5 - 7	8 - 12	120 - 220	
	Mediano	3 - 5	4 - 8	60 - 120	
	Pequeño	< 3	< 4	< 60	Prolongada
Presentación en el Mercado	Mayorista		Quintal		
	Consumidor		Libra		
PAPA REDONDA (<i>Solanum tuberosum</i>)					
	Denominación en el Mercado	Sección Transversal (cm)	Sección Longitudinal (cm)	Peso (gr)	Vida de Anaquel (días)
	Grande	7 - 9	6 - 8	150 - 240	
	Mediano	5 - 7	5 - 6	75 - 150	
	Pequeño	< 5	< 5	< 75	Prolongada
Presentación en el Mercado	Mayorista		Quintal		
	Consumidor		Libra		

Principales Características de los Productos Investigados en los Mercados de Guatemala.

HORTALIZAS					
PEPINO (<i>Cucumis sativus</i>)					
	Denominación en el Mercado	Sección Transversal (cm)	Sección Longitudinal (cm)	Peso (gr)	Vida de Anaquel (días)
	Grande	5 - 7	18 - 23	230 - 360	2 - 3
	Mediano	4 - 5	14 - 18	140 - 230	
	Pequeño	< 4	< 14	< 140	
Presentación en el Mercado	Mayorista		Caja de 50 - 60 unidades		
			Unidad		
PERULERO (<i>Sechium edule</i>)					
	Denominación en el Mercado	Sección Transversal (cm)	Sección Longitudinal (cm)	Peso (gr)	Vida de Anaquel (días)
	Grande	8 - 10	10 - 11	293 - 399	3 - 5
	Mediano	7 - 8	8 - 10	209 - 293	
	Pequeño	< 7	< 7	< 209	
Presentación en el Mercado	Mayorista		Red 125 a 150 unidades, Red 200 a 250 unidades		
	Consumidor		Docena		
RABANO (<i>Raphanus sativus</i>)					
	Denominación en el Mercado	Sección Transversal (cm)	Sección Longitudinal (cm)	Peso (gr)	Vida de Anaquel (días)
	Grande	5.0 - 5.5	5.5 - 6.0	50 - 60	03-Ene
	Mediano	4.0 - 5.0	5.0 - 5.5	30 - 50	
	Pequeño	< 4.0	< 5	< 30	
Presentación en el Mercado	Mayorista		Ciento		
	Consumidor		Manojo 10 unidades		
REMOLACHA (<i>Beta vulgaris</i>)					
	Denominación en el Mercado	Sección Transversal (cm)	Sección Longitudinal (cm)	Peso (gr)	Vida de Anaquel (días)
	Grande	6 - 7	6 - 7	180 - 270	5 - 7
	Mediano	5 - 6	4 - 6	80 - 180	
	Pequeño	< 5	< 4	< 80	
Presentación en el Mercado	Mayorista		Red 7 a 8 docenas		
	Consumidor		Docena		
REPOLLO (<i>Brasica oleracea capitata</i>)					
	Denominación en el Mercado	Sección Transversal (cm)	Sección Longitudinal (cm)	Peso (gr)	Vida de Anaquel (días)
	Grande	18 - 20	16 - 18	2,000 - 2,400	2 - 4
	Mediano	14 - 16	10 - 12	1,600 - 2,000	
	Pequeño	< 14	< 10	< 1,600	
Presentación en el Mercado	Mayorista		Red 12 a 15 unidades		
	Consumidor		Unidad		

Principales Características de los Productos Investigados en los Mercados de Guatemala.

HORTALIZAS

TOMATE INDUSTRIAL (*Lycopersicon esculentum*)

	Denominación en el Mercado	Sección Transversal (cm)	Sección Longitudinal (cm)	Peso (gr)	Vida de Anaquel (días)
	Grande	5 - 7	7 - 8	65 - 90	INICIAL (Verde-Rojo) 6 - 8 ; INTERMEDIA (Rojo Brillante) 4 - 6 ; AVANZADA (Rojo Opaco) 1 - 2
	Mediano	4 - 5	6 - 7	40 - 65	
	Pequeño	< 4	< 6	< 40	
Presentación en el Mercado	Mayorista		Caja 45 a 50 libras		
	Consumidor		Libra		

TOMATE DE MESA (*Lycopersicon esculentum*)

	Denominación en el Mercado	Sección Transversal (cm)	Sección Longitudinal (cm)	Peso (gr)	Vida de Anaquel (días)
	Grande	8 - 10	7 - 8	260 - 370	INICIAL (Verde-Rojo) 6 - 8 ; INTERMEDIA (Rojo Brillante) 4 - 6 ; AVANZADA (Rojo Opaco) 1 - 2
	Mediano	6 - 8	6 - 7	160 - 260	
	Pequeño	< 6	< 6	< 160	
Presentación en el Mercado	Mayorista		Caja 100 a 105 Unidad		
	Consumidor		Unidad		

Yuca (*Manihot spp.*)

	Denominación en el Mercado	Sección Transversal (cm)	Sección Longitudinal (cm)	Peso (gr)	Vida de Anaquel (días)
	Grande	< 8	> 35	600 - 1000	5 - 8
	Mediano	6 - 8	30 - 35	450 - 600	
	Pequeño	4.5 - 6	20 - 30	300 - 450	
Presentación en el Mercado	Mayorista		Red 50 a 60 Unidades (50 lbs aprox)		
	Consumidor		Unidad (1 Libra aprox)		

ZANAHORIA (*Daucus carota*)





	Denominación en el Mercado	Sección Transversal (cm)	Sección Longitudinal (cm)	Peso (gr)	Vida de Anaquel (días)
	Grande	6 - 7	14 - 18	190 - 300	2 - 5
	Mediano	4 - 6	10 - 14	100 - 190	
	Pequeño	< 4	< 10	< 100	
Presentación en el Mercado	Mayorista		Red 7 a 8 Docenas		
	Consumidor		Docena		

FRUTAS





AGUACATE CRIOLLO (*Persea americana*)

	Denominación en el Mercado	Sección Transversal (cm)	Sección Longitudinal (cm)	Peso (gr)	Vida de Anaquel (días)
	Grande	9 - 11	9 - 11	190 - 290	2-8
	Mediano	7 - 9	7 - 9	130 - 190	
	Pequeño	5 - 7	5 - 7	90 - 130	
Presentación en el Mercado	Mayorista		Red 90 a 100 Unidades		
	Consumidor		Unidad		

Principales Características de los Productos Investigados en los Mercados de Guatemala.

FRUTAS					
AGUACATE BOOTH (<i>Persea americana</i>)					
	Denominación en el Mercado	Sección Transversal (cm)	Sección Longitudinal (cm)	Peso (gr)	Vida de Anaquel (días)
	Grande	8 - 9	15 - 17	538 - 753	2 - 8
	Mediano	6 - 8	37970	260 - 538	
	Pequeño	5 - 6	37906	168 - 260	
	Presentación en el Mercado	Mayorista	Red 90 a 100 Unidades		
Consumidor		Unidad			
AGUACATE HASS (<i>Persea americana</i>)					
	Denominación en el Mercado	Sección Transversal (cm)	Sección Longitudinal (cm)	Peso (gr)	Vida de Anaquel (días)
	Grande	7 - 8	9 - 10	177 - 225	2 - 8
	Mediano	6 - 7	8 - 9	132 - 177	
	Pequeño	< 6	< 8	< 132	
	Presentación en el Mercado	Mayorista	Caja 7 Kilos		
Consumidor		Unidad			
ANONA (<i>Annona squamosa</i>)					
	Denominación en el Mercado	Sección Transversal (cm)	Sección Longitudinal (cm)	Peso (gr)	Vida de Anaquel (días)
	Grande	10 - 12	12 - 14	366 - 495	3 - 5
	Mediano	8 - 10	12 - 10	287 - 366	
	Pequeño	6 - 8	10 - 8	179 - 287	
	Presentación en el Mercado	Mayorista	Ciento		
Consumidor		Unidad			
BANANO CRIOLLO (<i>Musa spp.</i>)					
	Denominación en el Mercado	Sección Transversal (cm)	Sección Longitudinal (cm)	Peso (gr)	Vida de Anaquel (días)
	Grande	3.5 - 4.0	13 - 15	130 - 180	Maduro 2 - 3
	Mediano	2.5 - 3.5	12 - 13	70 - 130	
	Pequeño	1.8 - 2.5	10 - 12	60 - 70	
	Presentación en el Mercado	Mayorista	Quintal		
Consumidor		Docena			
BANANO DE EXPORTACION (<i>Musa paradisiaca</i>)					
	Denominación en el Mercado	Sección Transversal (cm)	Sección Longitudinal (cm)	Peso (gr)	Vida de Anaquel (días)
	Grande	4.0 - 5.0	18 - 20	210 - 280	Maduro 2 - 3
	Mediano	3.5 - 4.0	16 - 18	130 - 210	
	Pequeño	2.7 - 3.5	14 - 16	100 - 130	
	Presentación en el Mercado	Mayorista	Caja 100 a 105 unidades		
Consumidor		Docena			

Principales Características de los Productos Investigados en los Mercados de Guatemala.

FRUTAS					
CARAMBOLA (<i>Averrhoa carambola</i>)					
	Denominación en el Mercado	Sección Transversal (cm)	Sección Longitudinal (cm)	Peso (gr)	Vida de Anaquel (días)
	Grande	5 - 6	8 - 10	55 - 82	3 - 5
	Mediano	4 - 5	6 - 8	41 - 55	
	Pequeño	3 - 4	5 - 6	22 - 41	
Presentación en el Mercado	Mayorista		Ciento		
	Consumidor		Docena		
COCO VERDE (<i>Cocos nucifera</i>)					
	Denominación en el Mercado	Sección Transversal (cm)	Sección Longitudinal (cm)	Peso (gr)	Vida de Anaquel (días)
	Grande	14 - 15	18 - 20	1,475 - 1,715	Prolongada
	Mediano	13 - 14	16 - 18	1,251 - 1,475	
	Pequeño	12 - 13	15 - 16	< 1,251	
Presentación en el Mercado	Mayorista		Ciento, Docena		
	Consumidor		Unidad		
DURAZNO (<i>Prunus persica</i> L.)					
	Denominación en el Mercado	Sección Transversal (cm)	Sección Longitudinal (cm)	Peso (gr)	Vida de Anaquel (días)
	Grande	6.5 - 7	5 - 6	80 - 115	3 - 5
	Mediano	5 - 6.5	4.5 - 5	70 - 80	
	Pequeño	4 - 5	4 - 4.5	> 70	
Presentación en el Mercado	Mayorista		Ciento		
	Consumidor		Docena		
FRESA (<i>Fragaria spp.</i>)					
	Denominación en el Mercado	Sección Transversal (cm)	Sección Longitudinal (cm)	Peso Fruto (gr)	Vida de Anaquel (días)
	Primera y Segunda	2 - 4	3 - 5	10 - 18	1 - 2
	Presentación en el Mercado	Mayorista		Quintal	
	Consumidor		Libra		
LIMON CRIOLLO (<i>Citrus lemon</i>)					
	Denominación en el Mercado	Sección Transversal (cm)	Sección Longitudinal (cm)	Peso (gr)	Vida de Anaquel (días)
	Grande	5 - 6	4.5 - 5.0	50 - 60	5 - 7
	Mediano	4 - 5	4.0 - 4.5	30 - 60	
	Pequeño	3 - 4	< 4.0	< 30	
Presentación en el Mercado	Mayorista		Millar		
	Consumidor		Mano (5 Unidades)		

Principales Características de los Productos Investigados en los Mercados de Guatemala.

FRUTAS

LIMON PERSA (*Citrus latifolia*)

	Denominación en el Mercado	Sección Transversal (cm)	Sección Longitudinal (cm)	Peso (gr)	Vida de Anaquel (días)
	Grande	6 - 7	7 - 8	140 - 180	5 - 7
	Mediano	5 - 6	6 - 7	80 - 140	
	Pequeño	4 - 5	< 6	< 80	
Presentación en el Mercado	Mayorista			Millar	
	Consumidor			Mano (5 Unidades)	

MANGO PASHTE o PITA (*Mangifera indica*)

	Denominación en el Mercado	Sección Transversal (cm)	Sección Longitudinal (cm)	Peso (gr)	Vida de Anaquel (días)
	Grande	9 - 10	12 - 14	270 - 300	INICIAL (Verde-Amarillo) 3 - 4 días; INTERMEDIA (Amarillo) 2 - 3 días; AVANZADA (Amarillo Moteado) 1 - 2 días
	Mediano	7 - 9	10 - 12	200 - 270	
	Pequeño	< 7	< 10	< 200	
Presentación en el Mercado	Mayorista		Ciento		
	Consumidor		Unidad		

MANGO TOMMY ATKINS (*Mangifera indica*)

	Denominación en el Mercado	Sección Transversal (cm)	Sección Longitudinal (cm)	Peso (gr)	Vida de Anaquel (días)
	Grande	11 - 13	13 - 15	600 - 850	INICIAL (Verde-Rojo) 8 - 10 días; INTERMEDIA (Rojo -Amarillo) 4 - 8 días; AVANZADA (Amarillo) 1 - 4 días
	Mediano	8 - 11	11 - 13	400 - 600	
	Pequeño	< 8	< 11	< 400	
Presentación en el Mercado	Mayorista		Ciento		
	Consumidor		Unidad		





MANZANA ANA (*Malus spp.*)

	Denominación en el Mercado	Sección Transversal (cm)	Sección Longitudinal (cm)	Peso (gr)	Vida de Anaquel (días)
	Grande	7 - 8	8 - 9	132 - 170	8 - 10
	Mediano	6 - 7	7 - 8	105 - 132	
	Pequeño	< 6	< 7	< 105	
Presentación en el Mercado	Mayorista			Quintal	
	Consumidor			Libra	





MANZANA DEL PRADO (*Malus spp.*)

	Denominación en el Mercado	Sección Transversal (cm)	Sección Longitudinal (cm)	Peso (gr)	Vida de Anaquel (días)
	Grande	7 - 8	8 - 9	191 - 245	8 - 10
	Mediano	6 - 7	7 - 8	130 - 191	
	Pequeño	< 6	< 7	< 130	
Presentación en el Mercado	Mayorista			Quintal	
	Consumidor			Libra	

Principales Características de los Productos Investigados en los Mercados de Guatemala.

FRUTAS					
MANZANA JONATHAN (<i>Malus spp.</i>)					
	Denominación en el Mercado	Sección Transversal (cm)	Sección Longitudinal (cm)	Peso (gr)	Vida de Anaquel (días)
	Grande	9 - 11	6 - 8	120 - 200	8 - 10
	Mediano	6 - 9	5 - 6	80 - 120	
	Pequeño	< 6	< 5	< 80	
	Presentación en el Mercado	Mayorista			Quintal
Consumidor			Libra		
RED DELICIOUS (<i>Malus spp.</i>)					
	Denominación en el Mercado	Sección Transversal (cm)	Sección Longitudinal (cm)	Peso (gr)	Vida de Anaquel (días)
	Grande	9 - 11	6 - 8	120 - 200	8 - 10
	Mediano	6 - 9	5 - 6	80 - 120	
	Pequeño	< 6	< 5	< 80	
	Presentación en el Mercado	Mayorista			Quintal
Consumidor			Libra		
MANZANA WINTER (<i>Malus spp.</i>)					
	Denominación en el Mercado	Sección Transversal (cm)	Sección Longitudinal (cm)	Peso (gr)	Vida de Anaquel (días)
	Grande	8 - 9	8 - 9	164 - 202	8 - 10
	Mediano	7 - 9	7 - 8	132 - 164	
	Pequeño	< 7	< 7	< 132	
	Presentación en el Mercado	Mayorista			Quintal
Consumidor			Libra		
MELOCOTON (<i>Prunus persica L.</i>)					
	Denominación en el Mercado	Sección Transversal (cm)	Sección Longitudinal (cm)	Peso (gr)	Vida de Anaquel (días)
	Grande	7 - 8	6 - 7	82 - 117	3 - 5
	Mediano	5 - 7	5 - 6	55 - 82	
	Pequeño	< 5	< 5	< 55	
	Presentación en el Mercado	Mayorista			Ciento
Consumidor			Docena		
MELON CANTALOUPE (<i>Cucumis melo</i>)					
	Denominación en el Mercado	Sección Transversal (cm)	Sección Longitudinal (cm)	Peso (gr)	Vida de Anaquel (días)
	Grande	13 - 16	15 - 18	960 - 1,400	2 - 4
	Mediano	11 - 13	11 - 15	540 - 960	
	Pequeño	< 11	< 11	< 540	
	Presentación en el Mercado	Mayorista			Ciento
Consumidor			Unidad		

Principales Características de los Productos Investigados en los Mercados de Guatemala.

FRUTAS					
MORA (<i>Rubus spp.</i>)					
	Denominación en el Mercado	Sección Transversal (cm)	Sección Longitudinal (cm)	Peso por Fruto (gr)	Vida de Anaquel (días)
	Unica (mezclado)	2 - 3	2 - 3	2 - 8	1 - 2
	Presentación en el Mercado	Mayorista		Quintal	
		Consumidor		Libra	
NARANJA (<i>Citrus spp.</i>)					
	Denominación en el Mercado	Sección Transversal (cm)	Sección Longitudinal (cm)	Peso (gr)	Vida de Anaquel (días)
	Grande	7 - 9	7 - 8	175 - 260	5 - 8
	Mediano	5 - 7	5 - 7	125 - 175	
	Pequeño	< 5	< 5	< 125	
	Presentación en el Mercado	Mayorista		Ciento	
	Consumidor		Mano (5 Unidades)		
PAPAYA CRIOLLA (<i>Carica papaya</i>)					
	Denominación en el Mercado	Sección Transversal (cm)	Sección Longitudinal (cm)	Peso (gr)	Vida de Anaquel (días)
	Grande	15 - 20	25 - 30	1,600 - 2,500	INICIAL (Verde) 3 - 4 días; INTERMEDIA (Verde-Amarilla) 2 - 3 días; AVANZADA (Amarillo Rojizo) 1 - 2 días
	Mediano	11 - 15	20 - 25	1,200 - 1,600	
	Pequeño	< 11	< 20	< 1,200	
	Presentación en el Mercado	Mayorista		Ciento	
	Consumidor		Unidad		
PERA (<i>Pyrus communis</i>)					
	Denominación en el Mercado	Sección Transversal (cm)	Sección Longitudinal (cm)	Peso (gr)	Vida de Anaquel (días)
	Grande	9 - 10	8 - 9	257 - 312	3 - 8
	Mediano	8 - 9	7 - 8	231 - 257	
	Pequeño	< 8	< 7	< 231	
	Presentación en el Mercado	Mayorista		Ciento	
	Consumidor		Unidad		
PINA (<i>Ananas comosus</i>)					
	Denominación en el Mercado	Sección Transversal (cm)	Sección Longitudinal (cm)	Peso (gr)	Vida de Anaquel (días)
	Grande	13 - 16	20 - 26	1,350 - 2,100	4 - 5
	Mediano	10 - 13	15 - 20	750 - 1,350	
	Pequeño	< 10	< 15	< 750	
	Presentación en el Mercado	Mayorista		Ciento	
	Consumidor		Unidad		

Principales Características de los Productos Investigados en los Mercados de Guatemala

FRUTAS

PITAHAYA (*Hylocereus Undatus*)

	Denominación en el Mercado	Sección Transversal (cm)	Sección Longitudinal (cm)	Peso (gr)	Vida de Anaquel (días)
	Grande	8 - 9	10 - 11	291 - 360	3 - 5
	Mediano	7 - 8	9 - 10	236 - 291	
	Pequeño	6 - 7	8 - 9	< 236	
Presentación en el Mercado	Mayorista		Ciento		
	Consumidor		Unidad		

PLATANO (*Musa acuminata*)

	Denominación en el Mercado	Sección Transversal (cm)	Sección Longitudinal (cm)	Peso (gr)	Vida de Anaquel (días)
	Grande	5 - 6	21 - 25	240 - 340	INICIAL (Verde) ; INTERMEDIA (Amarillo) 2 - 3 ; AVANZADA (Amarillo-Negro) 1 - 2
	Mediano	4 - 5	18 - 21	170 - 240	
	Pequeño	< 4	< 18	< 170	
Presentación en el Mercado	Mayorista		Ciento		
	Consumidor		Docena		

SANDIA REDONDA (*Citrullus vulgaris*)

	Denominación en el Mercado	Sección Transversal (cm)	Sección Longitudinal (cm)	Peso (gr)	Vida de Anaquel (días)
	Grande	16 - 19	17 - 21	2,147 - 3,074	3 - 5
	Mediano	13 - 16	14 - 17	1,402 - 2,147	
	Pequeño	< 13	< 14	< 1,402	
Presentación en el Mercado	Mayorista		Ciento		
	Consumidor		Unidad		

TAMARINDO (*Tamarindus indica*)

	Denominación en el Mercado	Semillas por Fruto	Sección Longitudinal (cm)	Peso por Fruto (gr)	Vida de Anaquel (días)
	Unica (mezclado)	2 - 8	5 - 15	4 - 21	Prolongada
	Presentación en el Mercado	Mayorista		Quintal	
	Consumidor		Libra		

ZAPOTE (*Pouteria sapota*)

	Denominación en el Mercado	Sección Transversal (cm)	Sección Longitudinal (cm)	Peso (gr)	Vida de Anaquel (días)
	Grande	9 - 10	14 - 17	450 - 608	3 - 5
	Mediano	8 - 9	11 - 14	342 - 450	
	Pequeño	< 8	< 11	< 342	
Presentación en el Mercado	Mayorista		Ciento		
	Consumidor		Unidad		

Principales Características de los Productos Investigados en los Mercados de Guatemala.

NUECES, ESPECIAS, CONDIMENTOS Y AROMATICOS

ACHIOTE EN ORO (*Bixa orellana*)

	Denominación en el Mercado	Factores de Calidad de la Semilla (%)		Color
		Grasa	Impurezas	
	Primera	15 - 20	0 - 2	Rojo brillante
	Segunda	11 - 15	2 - 5	Rojo oscuro
	Tercera	< 11	> 5	Rojo pálido con manchas
Presentación en el Mercado	Mayorista	Quintal		
	Consumidor	Libra (en pasta)		

CACAO (*Theobroma cacao L.*)

	Denominación en el Mercado	Humedad (%)	Impurezas (%)	Grano Dañado (%)	Vida de Anaquel (días)
		Primera	8 - 10	0 - 1	
	Segunda	8 - 10	1 - 3	1 - 5	Prolongada
	Presentación en el Mercado	Mayorista	Quintal		
		Consumidor	Libra (Procesado)		

CARDAMOMO PERGAMINO (*Elettaria cardamomum*)

	Denominación en el Mercado	Tamaño	Impurezas (%)	Cápsulas Abiertas (%)	
		Primera	Grande/Mediano	0 - 1	0
	Segunda	Tamaño	1 - 5	0 - 3	
	Presentación en el Mercado	Mayorista	Quintal		
		Consumidor	Procesado		





PIMIENTA GORDA (*Pimenta dioica*)

	Denominación en el Mercado	Humedad (%)	Impurezas (%)	Grano Dañado (%)	Vida de Anaquel (días)
		Primera	< 8	1 - 3	
	Segunda	> 8	3 - 5	2 - 5	Prolongada
	Presentación en el Mercado	Mayorista	Quintal		
		Consumidor	Onzas		

PEPITORIA CON CASCARA (*Cucurbita mixta pang*)

	Denominación en el Mercado	Humedad (%)	Impurezas (%)	Semilla No Desarrollada (%)	Vida de Anaquel (días)
		Primera	8 - 10	1 - 3	
	Segunda	8 - 10	3 - 5	1 - 5	Prolongada
	Presentación en el Mercado	Mayorista	Quintal		
		Consumidor	Libra (Procesado)		

Principales Características de los Productos Investigados en los Mercados de Guatemala.

NUECES, ESPECIAS, CONDIMENTOS Y AROMATICOS						
ROSA DE JAMAICA (<i>Hibiscus sabdariffa L.</i>)						
	Denominación en el Mercado	Humedad (%)	Impurezas (%)	Color	Caliz	Vida de Anaquel (días)
	Primera	12 - 14	0 - 2	Uniforme	Entero	Prolongada
	Segunda	> 14	3 - 5	Palido	Partido	
	Presentación en el Mercado	Mayorista			Quintal	
Consumidor			Libra			
CHILE CHOCOLATE (<i>Capsicum annum var. Acuminatum</i>)						
	Denominación en el Mercado	Tamaño		Color	Daño por Hongos (%)	Vida de Anaquel (días)
	Primera	Entero Uniforme		Rojo Brillante	0 - 1	Prolongada
	Segunda	Entero y Quebrado		Rojo Amarillento	1 - 5	
	Presentación en el Mercado	Mayorista			Saco de 100 Libras Seco	
Consumidor			Libra			
CHILE COBANERO (<i>Capsicum annum var. Ceraciforme</i>)						
	Denominación en el Mercado	Tamaño		Impurezas (%)	Daño por Hongos (%)	Vida de Anaquel (días)
	Primera	Entero Uniforme		0 - 1	0 - 1	Prolongada
	Segunda	Revuelto		1 - 5	1 - 5	
	Presentación en el Mercado	Mayorista			Quintal	
Consumidor			Libra			
OTROS GRANOS y OLEAGINOSAS						
AJONJOLI (<i>Sesamun indicum L.</i>)						
	Denominación en el Mercado	Humedad (%)	Impurezas (%)	Manchado (%)	Vida de Anaquel (días)	
	Primera	0-3	4 - 6	0 - 2	Prolongada	
	Segunda	3 - 6	6 - 10	2 - 10		
	Presentación en el Mercado	Mayorista			Quintal	
Consumidor			Libra			
MANI (<i>Arachis hypogaea</i>)						
	Denominación en el Mercado	Sección Transversal (cm)		Sección Longitudinal (cm)	Peso (gr)	Vida de Anaquel (días)
	Maní tostado con cáscara	1.5 - 2.0		4 - 6	3 - 4	Prolongada
	Presentación en el Mercado	Mayorista			Quintal	
		Consumidor			Libra	

Principales Características de los Productos Investigados en los Mercados de Guatemala.

OTROS GRANOS y OLEAGINOSAS

SOYA (*Glycine max*)

	Denominación en el Mercado	Factores de Calidad del Grano (%)				
		Humedad	Grano quebrado	Impurezas	Grano dañado	Picado
	Primera	12 - 14	1 - 2	1 - 3	1 - 2	< 1
	Segunda	12 - 14	2 - 5	3 - 5	2 - 5	1 - 3
Presentación en el Mercado	Mayorista			Quintal		
	Consumidor			Libra		

GARBANZO (*Cicer arietinum*)

	Denominación en el Mercado	Factores de Calidad del Grano (%)			Vida de Anaquel (días)
		Humedad	Grano dañado	Impurezas	
	Primera	10 - 12	0 - 1	0 - 2	Prolongada
	Segunda	10 - 12	1 - 3	2 - 5	
Presentación en el Mercado	Mayorista			Quintal	
	Consumidor			Libra	

CEBADA (*Hordeum vulgare L.*)

	Denominación en el Mercado	Factores de Calidad del Grano (%)		
		Humedad	Impurezas	Grano dañado
	Primera	12	0 - 3	0 - 3
	Segunda	12 - 14	4 - 5	3 - 5
Presentación en el Mercado	Mayorista		Quintal	
	Consumidor		Libra	

HABA SECA (*Vicia faba*)

	Denominación en el Mercado	Factores de Calidad del Grano (%)		
		Humedad	Impurezas	Grano dañado
	Primera	10 - 12	1 - 2	0 - 1
	Segunda	12	2 - 5	1 - 5
Presentación en el Mercado	Mayorista		Quintal	
	Consumidor		Libra	

MUNGO O SOYA VERDE (*Vigna radiata L.*)

	Denominación en el Mercado	Factores de Calidad del Grano (%)				
		Humedad	Grano quebrado	Impurezas	Grano dañado	Contraste de color
	Primera	10 - 14	1	1 - 3	0 - 1	2
	Presentación en el Mercado	Mayorista			Quintal	
Consumidor			Libra (En grano o Germinado)			

DIRECTORIO DE MAYORISTAS

DIRECTORIO DE HORTALIZAS

NOMBRE	LOCAL	DIRECCION	TELEFONO	PRODUCTO																	
				Apio	Ajo	Brócoli	Cebolla	Chile pimiento	Coliflor	Ejote	Güicoy	Güisquil	Jalapeño	Lechuga	Papa	Pepino	Perulero	Repollo	Remolacha	Yuca	Tomate
Aída Estela Cifuentes	ND	0av 2y3 zona 9	55922052											X							
Alfredo Pilar Solares	Local 90	0av zona 9	57032071												X						
Amilcar Monterroso	Galpón 1	Cenma zona 12	53145956																		
Antonio Gómez	Local 11	0av 7calle zona4	23327406	X	X		X				X										
Antulio González	ND	0av 1-15 zona 4	55211162												X						
Apolonio Medrano	Galpón 1	Cenma zona 12	24799563											X							
Audilio Pivaral Medina	Local 763	0 avenida, terminal z-4	ND				X														
Benedicto Martínez	Galpón 3	Cenma zona 12	59029721					X		X											X
Daniel Hernández Aguilar	ND	0av 2y3 zona 9	23391532							X				X							
Daniel Sactyc	Galpón 7	Cenma zona 12	24804667				X														
Edmundo Avila	Galpón 2	Cenma zona 12	55926784					X					X	X							
Eduardo Leus	Galpón 3	Cenma zona 12	52121071								X	X				X					
Emilio Ristun	Galpón 18	Cenma zona 12	ND	X		X			X								X	X	X		X
Fermin López	Galpón 2	Cenma zona 12	59197700			X	X				X	X				X					
Wilson González	ND	0av 7 Calle Zona 4	51854205											X							
Florinda chiquito	Local 71	0av 2y3 zona 9	52355011						X		X										
Genaro Vásquez	Galpón 5	Cenma zona 12	66353157				X														
Edgar Palma	Galpón 5	Cenma zona 12	58932065				X														
Gregorio Maximiliano	Galpón 2	Cenma zona 12	56112929										X	X							
Héctor Arana Cermeño	ND	0av entre 6 y 7 zona 4	ND				X														
Jaime Solórzano	Galpón 3	Cenma zona 12	55965996																		X
José Manuel Ramírez	Galpón 1	Cenma zona 12	43125880										X								
José Delfino Yac	ND	1av 2calle zona 9	58205204					X					X	X		X					X
José Lobos Lobos	Local 669	0av entre 6a y 7a zona 9	23394622				X														
José Daniel Ramón	Galpón 1	Cenma zona 12	57780490										X								
Josefina dardon	Tomatera	ND	59954232																		X
Juan Carlos Cano	ND	Oav entre 3 y 4 calle zona 9	23321524															X			
Juan Miguel Yac	Galpón 2	Cenma zona 12	55394452								X	X				X					
Juan Rosales	Local 14	terminal z 4 / bovino	55111076																		
Lorena Cardona	Galpón 3	Cenma zona 12	54057614					X							X						
Mariano Lobos Lobos	Galpón 3	Cenma zona 12	ND				X														
Ramiro de León	ND	1 calle zona 9	56153261					X													
Joaquín Fernández	ND	1 calle zona 9	41295205																	X	
Salvador Wanda	ND	6 calle zona 4	58051516			X			X									X			X
Sergio Aguilar	Galpón 8	Cenma zona 12	ND											X							
Tomas Corado Revolorio	Local 96	0 Av. Zona 9	57761771							X		X				X					
Víctor Aguilar Orozco	Galpón 8	Cenma zona 12	24799710											X							
Victoriano Yac	Galpón 14	Cenma zona 12	ND																		
Yolanda Edelmira Jiménez	Galpón 17	Cenma zona 12	23324738			X			X									X			
Zury Cardona	Galpón 3	Cenma zona 12	59537437					X							X						

ND=No Disponible

DIRECTORIO DE FRUTAS

NOMBRE	LOCAL	DIRECCION	TELEFONO	PRODUCTO																
				Aguacate Criollo	Aguacate Hass	Banano	Fresa	Limón	Mandarina	Manzana	Melón	Mora	Naranja	Papaya	Piña	Plátano	Sandía	Toronja	Flores	
Antonio Jiménez	Galpón 18	Cenma zona 12	56139516												X	X				
Antonio Sánchez Lobos	Local 15	Anexo edf merc terminal	57618840	X	X															
Antonio Tocay	Dist toca	Terminal zona 4	ND				X													
Augusto Mencos	Galpón 18	Cenma zona 12	52109520												X	X				
Aurelio	Local 657	Cítricos, terminal zona 4	ND					X												
Bellter Gómez	Galpón 18	Cenma zona 12	ND												X	X				
Carolina Molina	ND	4av zona 4	ND																	X
Edwin Estrada	ND	0av 9calle zona 4	52013063														X			
Florindo Vásquez Viillatoro	650	Cítricos, terminal zona 4	ND					X	X											
Gerardo Figueroa	Galpón 17	Cenma zona 12	24799508					X	X					X						
José Armenio Rish	Galpón 16	Cenma zona 12	ND																	
José Luna	ND	Cítricos, terminal zona 4	23615265											X						
José Manuel Chicas	Galpon14	Cenma zona 12	55201085				X			X										X
Manuel Mendoza	ND	2av 2 calle zona 9	59308097															X		
Manuel Sánchez	ND	Est de buses	54127662	X																
Marco Tulio Zeceña	Galpón 19	Cenma zona 12	58144514									X						X		
Marvin Ceballos	ND	2av 2 calle zona 9	56644441														X			
Miguel Chivalan	ND	Cítricos, terminal zona 4	55810629											X						
Marcos Macia	ND	Est de buses	ND	X																
Rodolfo Maeda	ND	0av 9calle zona 4	ND									X		X						
Sara Alicia Jiménez	Sn judas	3av,3calle zona4	ND			X														
Selvin González	Galpón 19	Cenma zona 12	ND									X						X		
Teodoro Ranchón Pamuch	ND	4av zona 4	ND																	X
Vicente Gómez	Eben Ezer	Terminal zona 4	ND			X														
Víctor Hugo Ruiz	Galpón 12	Cenma zona 12	21800412			X											X			
Víctor Manuel Siliz	Galpón 16	Cenma zona 12	ND	X	X															
William De León	Galpón 17	Cenma zona 12	55867078					X	X					X						

ND=NO Disponible

DIRECTORIO DE GRANOS

NOMBRE	LOCAL	DIRECCION	TELEFONO	PRODUCTO																
				Arroz Oro	Frijol	Maiz	Sorgo	Sal	Azúcar	Harina de maiz	Achiote	Pepitoria	Mosh	Café	Cardamomo	Trigo	Cebada	Soya	Cacao	Espicias
Comercial San Judas Tadeo	ND	21calle 2-24 zona 1	22529104	X	X	X	X	X	X											
Comercial Achuapa	ND	21calle 2-24 zona 1	22210973	X	X	X	X	X	X	X										
Agripasa	ND	21calle 1-45 zona 1	22300349	X						X	X	X								
Distribuidora Bonanza	ND	2av 21-09 zona 1	22382097	X	X	X	X	X	X	X			X							
Depósito Santa Ana	ND	2av 22-15 zona 1	22536509	X	X	X														
Distribuidora Getzemaní	ND	1av 2-47 zona 1	22095646	X	X	X	X													
Depósito Mictlán	ND	21calle 2-57 zona 1	22517103	X	X	X	X	X	X	X										
Depósito El Progreso	ND	21calle 1-45 zona 1	22322044	X	X	X	X	X	X	X										
Comercial MyB	ND	21calle 2-44 zona 1	22537662	X	X	X	X	X	X	X										
Int. Mesón San Francisco	ND	21calle 22-22zona1	22323865	X	X	X	X													
Depósito el cuaté	Puesto 2	21calle 1-45 zona 1	22514490										X	X						
Depósito Ruano	Puesto 3	21calle 1-45 zona 1	22208019	X	X	X	X													
Depósito Salguero	Puesto11	21calle 1-45 zona 1	22323865	X	X	X	X			X						X	X			
Depósito Girón	Puesto 17	21calle 1-45 zona 1	22321988	X	X	X	X			X										
Depósito Donado	Puesto 18	21calle 1-45 zona 1	22381950	X	X	X	X				X	X					X	X		
Manuel Guzmán	Puesto 17	0av 6calle zona 4	23606920		X	X	X													
Depósito López	Puesto 124	0av 6calle zona 4	23318455		X	X										X		X		
Depósito Talismán	Int. Mesón oriental	6calle A 2-41 zona 4	23343863	X	X	X	X			X	X									
Depósito Albay	Int. Mesón oriental	Ruta 8 3-24 zona 4	23328930	X	X	X	X			X	X									
Distribuidora El Paraíso	Local 27	Ruta 8 3-24 zona 4	23390173	X	X	X	X	X	X	X										
Distribuidora Morales	ND	2av 21-29 zona1	22518545								X	X								X
Espicias América	Local 11	2av 6-51 zona 4	23346437								X	X					X	X	X	X
Espicias San Carlos	Local 133	Terminal zona 4	23640832								X	X					X	X	X	X
Cruz De León	Local 128	Terminal zona 4	23624071								X	X					X	X	X	X
Alberto Tuy	Local 205	Terminal zona 4	23346668								X	X					X	X	X	X
Héctor Palma	Local 7	21calle 2-51 zona 1	22510686								X	X							X	X
Miguel Angel Medrano	Local 15	21calle 2-51 zona 1	22383144																	X
Juan Umaña	Local 3	21calle 2-51 zona 1	22383144								X								X	X
Miguel Angel Folgar	Local 25	21calle 2-51 zona 1	22383144								X	X								X

ND= No Disponible