

Ministerio de Agricultura, Ganadería y Alimentación
Unidad de Políticas e Información Estratégica

**A
N
U
A
R
I
O**

**Estadístico de Precios
de Productos e Insumos
Agropecuarios**



SISTEMA DE INFORMACION DE MERCADOS

**2
0
0
7**

Telefonos: (502)2234-1048, (502)2360-4428, Fax: (502)2361-7783
5ta. Avenida 8-06, Zona 9 Guatemala, C.A. 01009
e-mail: upie@maga.gob.gt, Sitio WEB: <http://www.maga.gob.gt>



GOBIERNO DE ÁLVARO COLOM
GUATEMALA



PRESENTACION

El Ministerio de Agricultura, Ganadería y Alimentación –MAGA-, consciente de la importancia de establecer las bases que permitan el desarrollo de diferentes actividades dentro del sector en forma eficiente, a través de la toma de decisiones, sustentadas sobre la base de información confiable y oportuna, presenta, a través de la Unidad de Políticas e Información Estratégica, el Anuario Estadístico de Precios de Productos e Insumos Agropecuarios, en su edición 2007.

Esta publicación es congruente con los esfuerzos del MAGA en Apoyo al Desarrollo Productivo y Comercial de la Agricultura, plasmados en su Política Agrícola 2004-2007.

Este Anuario además, es producto del funcionamiento del Sistema de Información de Mercados que impulsa el MAGA para fortalecer la cultura de generación y uso de información. En el documento se puede consultar: Información de Precios de Productos e Insumos Agropecuarios, recopilados en puntos estratégicos de comercialización, tal es el caso del Mercado de la Terminal Zona 4, la Central de Mayoreo Zona 12 y Depósitos de Granos Básicos de la 21 Calle de la Zona 1; ubicados en la ciudad capital de Guatemala, Indicadores Económicos Relacionados a la Agricultura en Guatemala; Información de Precios de Mercados de Referencia de El Salvador, Honduras, Nicaragua y Costa Rica.

Es oportuno agradecer la colaboración que continuamente nos han venido prestando una serie de empresas, personas e instituciones, para que sea posible divulgar la información que aquí se encuentra contenida y que día a día se facilita a través del Sistema:

BAYER, S. A.

División Protección de Cultivos
Calzada Roosevelt, Km. 14.5
PBX: 2435-9090
Fax: 2435-9788

PROMOAGRO

3a. Avenida 2-45 Zona 9
PBX.: 3360-0568
email: sevicio.cliente@promoagro.com.gt

YARA

3ª. Ave. 13-78 Zona 10, Edificio
Intercontinental 7o. nivel
PBX: 2421-2626, 24212600
ventas@yaraguatemala.com

BANCO DE GUATEMALA

7ª. Ave. 22-01 Zona 1, Centro Cívico
2429-6000, 2485-6000

**DIRECCION GENERAL DE ECONOMIA
AGROPECUARIA/MAG**

El Salvador
Tels.: (503) 229-9301

SIMPAH/FHIA

Honduras
Tels.: (504) 232-4105

MAG-FOR

Nicaragua
Tels.: (505)276-0121

PIMA

Costa Rica
Tels: (506) 239-1233
Fax (506) 239-1392

CONTENIDO

	<i>Página</i>
METODOLOGIA	1
PROMEDIOS MENSUALES DE PRECIOS EN GUATEMALA	3
Granos Básicos Precios Pagados:	
Por el Intermediario Nacional en la zona de Producción	5
Al Intermediario Nacional	6
NUECES, ESPECIES, CONDIMENTOS Y AROMATICOS:	
Al Intermediario Nacional	7
Al Mayorista	7
OTROS GRANOS Y OLEAGINOSAS:	
Al Intermediario Nacional	8
Al Mayorista	8
De Productos Agropecuarios Precios Pagados:	
Al Mayorista Mercado La Terminal	7
Al Mayorista Central de Mayoreo	12
Por el Consumidor Mercado La Terminal	15
Flores de Corte Precios Pagados:	
Por el Consumidor	21
Insumos Agropecuarios Precios Pagados:	
Por el Consumidor:	
Fertilizantes	22
Fungicidas	23
Herbicidas	24
Insecticidas	25
Adherentes y Coadyuvantes	26
Otros productos para protección de cultivos	26
Combustibles	26
Abarrotes Precios pagados:	
Por el Consumidor	27

CONTENIDO

	<i>Página</i>
Hidrobiológicos Precios Pagados:	
Al Mayorista	28
Por el Consumidor	29
SERIE HISTORICA DE PRECIOS DE PRODUCTOS AGROPECUARIOS PERIODO 1,999 a 2,007	30
Al Mayorista	33
COMENTARIOS Y COMPORTAMIENTO DE PRECIOS DE LOS PRINCIPALES PRODUCTOS E INSUMOS AGROPEDUARIOS EN GUATEMALA	37
Comportamiento de:	
Aguacate	38
Aguacate Hass	40
Arroz Oro	42
Banano Criollo	44
Carne Bovina y Porcina	46
Carne de Pollo	48
Cebolla Seca	50
Chile Jalapeño	52
Chile Pimiento	54
Coliflor	56
Combustibles	58
Frijol Blanco de Primera	60
Frijol Negro de Primera	62
Frijol Rojo de Primera	64
Huevo Blanco Grande	66
Lechuga	68
Limón Criollo	70
Limón Persa	72

CONTENIDO

Página

COMPORTAMIENTO DE PRECIOS DE LOS PRINCIPALES PRODUCTOS E INSUMOS AGROPECUARIOS EN GUATEMALA (Continuación)

Comportamiento de:

Maíz Amarillo	74
Maíz Blanco	76
Naranja Valencia	78
Papa Loman	80
Papaya Criolla	82
Plátano	84
Repollo	86
Sorgo	88
Tomate Industrial	90
PRECIOS INTERNACIONALES	90
Promedios Mensuales en Granos Básicos Según Origen y Calidad	94
Promedios Mensuales al Mayorista de Productos Agrícolas en Centroamérica	
Costa Rica	95
El Salvador	96
Guatemala	97
Honduras	98
Nicaragua	99
PRINCIPALES INDICADORES ECONOMICOS RELACIONADOS A LA AGRICULTURA EN GUATEMALA	100
Principales Indicadores Económicos Relacionados a la Agricultura en Guatemala durante el año 2,007	102
MARGENES DE INTERMEDIACION DETALLISTA/MAYORISTA	104
Granos Básicos	106
Frutas y Hortalizas	107
Productos Pecuarios	109
PROMEDIOS MENSUALES EN EL TIPO DE CAMBIO POR U.S \$ EN CENTROAMERICA Y MEXICO	110
Promedios mensuales del tipo de cambio (venta) por U.S. \$ en Centroamérica y México durante 2,007	112
ANEXOS	114

CONTENIDO

	<i>Página</i>
COMPORTAMIENTO DE LOS PRECIOS DE LOS PRINCIPALES PRODUCTOS AGROPECUARIOS	
ENERO 1999 A DICIEMBRE DE 2007.....	116
PRINCIPALES CARACTERISTICAS DE LOS PRODUCTOS INVESTIGADOS	124
Granos Básicos	126
Hortalizas	126
Frutas	132
Nueces, Especies, Condimentos y Aromáticos	139
Otros Granos y Oleaginosas	140
DIRECTORIO DE MAYORISTAS	142
Hortalizas	144
Frutas	145
Otros Productos	146

METODOLOGIA

Salvo casos particulares, los productos agropecuarios descritos a nivel de intermediario, han sido investigados en las presentaciones acostumbradas, en la cadena comercial primaria (sin transformaciones o agregación de valor fuera del alcance del productor) y de acuerdo a las características indicadas en los anexos. Así mismo, el proceso de investigación y sistematización de precios ha sido efectuado en los principales mercados de referencia de Guatemala: Mercado La Terminal (granos básicos, frutas, hortalizas y hidrobiológicos); en la Central de Mayoreo de la Zona 12 (frutas y hortalizas); y en los depósitos de la 21 Calle Zona 1 para el caso de granos básicos en general; todos ubicados en la ciudad de Guatemala.

La investigación se efectúa en los días de formación de precio (cuando ocurre concentración de volumen de productos), a nivel de actores de la cadena comercial, previamente seleccionados de acuerdo a su influencia en el mercado. Los precios son expresados en términos nominales (sin transformaciones por tipo de cambio o inflación).

La investigación en combustibles e insumos agrícolas, ha sido orientada hacia las presentaciones y formulaciones de uso más frecuente en el proceso de producción agropecuaria. Los valores indicados corresponden al promedio de diferentes expendios de la ciudad capital.

Los indicadores económicos y precios internacionales han sido obtenidos de diversas fuentes, las cuales se indican en los cuadros específicos.

Para la construcción de índices de los productos más relevantes para el sector, se han utilizado los valores de sus precios en dólares (U.S. \$) a la fecha de investigación, tomando como base 100 el precio correspondiente al año de 2000.

Los márgenes de intermediación han sido determinados como el incremento porcentual en el precio de detallista (precio al consumidor) sobre el precio de mayorista (sin exclusión de valor agregado por transporte, clasificación o empaque del producto).

**PROMEDIOS
MENSUALES DE PRECIOS
EN GUATEMALA**

Promedios Mensuales de Precios (Quetzales/qq) de Granos Básicos durante el año 2007, Pagados por el Intermediario Nacional en la Zona de Producción, Guatemala.

Producto	Región	E	F	M	A	M	J	J	A	S	O	N	D	Promedio Anual
Maíz blanco	Norte	79.89	83.63	92.78	94.00	91.63	106.33	115.00	115.00	SO	74.88	64.75	62.00	89.08
	Oriente	87.00	98.13	104.11	105.00	101.63	113.89	121.67	120.00	121.00	90.00	82.20	79.33	102.00
	Sur	95.00	95.00	SO	SO	SO	SO	117.29	108.89	95.71	86.67	85.83	85.00	96.17
Maíz amarillo	Norte	83.13	82.00	87.22	91.00	90.63	99.44	100.00	110.00	SO	71.00	74.00	70.00	87.13
	Oriente	97.50	100.00	SO	SO	SO	108.00	113.75	119.29	120.00	SO	80.00	81.67	102.53
	Sur	SO	SO	SO	SO	SO	SO	SO	118.00	104.29	88.75	89.00	85.00	97.01
Frijol negro	Norte	177.50	171.25	186.67	183.00	173.75	197.22	188.89	175.00	200.00	190.00	SO	SO	184.33
	Oriente	200.00	196.67	207.50	207.00	195.00	216.25	207.22	203.89	215.00	207.78	235.71	224.17	209.68
Frijol blanco	Norte	SO	SO	425.00	400.00	400.00	SO	SO	SO	SO	SO	SO	SO	408.33
	Oriente	313.33	417.50	418.33	422.50	443.57	464.29	469.00	488.00	491.43	500.00	495.00	332.50	437.95
Frijol rojo	Norte	SO	SO	250.00	264.00	245.00	250.00	252.50	SO	SO	SO	SO	SO	252.30
	Oriente	244.44	243.75	271.67	274.00	266.88	266.11	271.67	293.33	300.00	413.89	460.83	390.00	308.05
Arroz granza seca	---	SO	SO	SO	SO	SO	SO	SO	SO	95.00	101.30	109.48	110.00	103.95
Sorgo blanco	Oriente	71.33	74.38	78.33	77.00	88.38	91.00	90.56	87.22	90.00	93.89	90.00	90.00	85.17

SO = No Existió Oferta de Producto

Promedios Mensuales de Precios (Quetzales/qq) de Granos Básicos, durante el año 2007, Pagados al Intermediario Nacional en los Depósitos de la 21 Calle zona 1, Guatemala.

Producto	Procedencia	E	F	M	A	M	J	J	A	S	O	N	D	Promedio Anual
Maíz blanco	Norte	95.33	103.25	110.33	107.80	105.63	120.11	128.89	128.00	SO	93.50	83.63	79.67	105.10
	Oriente	97.78	109.63	114.44	111.60	108.88	121.78	130.33	130.00	129.33	106.25	91.00	89.00	111.67
	Sur	105.00	106.50	SO	SO	SO	SO	128.38	123.56	111.86	98.67	SO	SO	112.33
Maíz amarillo	Norte	100.00	97.00	102.67	104.20	105.38	112.38	116.67	SO	SO	95.00	94.38	90.00	101.77
	Oriente	105.00	SO	SO	SO	SO	116.75	120.00	129.29	130.00	SO	90.00	95.00	112.29
	Sur	SO	SO	SO	SO	SO	SO	SO	128.00	117.86	105.22	100.00	SO	112.77
Frijol negro	Norte	205.00	199.38	212.56	210.00	200.00	222.78	210.00	210.63	226.00	220.00	SO	SO	211.64
	Oriente	217.78	212.50	223.33	222.00	215.63	235.00	224.44	225.00	232.14	231.67	263.57	246.67	229.14
Frijol blanco	Norte	SO	SO	450.00	444.00	450.00	SO	SO	SO	SO	SO	SO	SO	448.00
	Oriente	343.33	453.75	448.33	455.00	475.00	496.11	495.00	507.22	524.29	525.00	527.14	362.50	467.72
Frijol rojo	Norte	SO	SO	275.00	292.00	276.43	280.00	285.00	SO	SO	SO	SO	SO	281.69
	Oriente	261.67	266.88	296.11	298.00	293.75	291.67	293.33	318.89	325.00	439.38	492.50	413.33	332.54
Sorgo blanco	Oriente	80.78	84.38	88.33	87.00	97.13	99.89	100.00	97.22	100.29	104.11	100.00	100.00	94.93
Arroz oro 90-10	Quintal	203.57	206.88	205.00	201.00	208.75	210.00	213.89	213.33	220.00	223.89	230.00	241.67	214.83
Arroz oro 80-20	Quintal	192.14	196.88	190.00	190.00	198.75	200.00	200.00	203.33	210.00	213.89	219.38	230.83	203.77
Arroz oro quebrado > 20%	Quintal	170.00	SO	175.00	175.00	183.75	185.63	185.71	187.00	198.33	SO	SO	SO	182.55

SO = No Existió Oferta de Producto

**Promedios Mensuales de Precios (Quetzales) de Nueces, Especies, Condimentos y Aromáticos
Durante el Año 2007, Depósitos 21 Calle Zona 1, Guatemala.**

PAGADOS AL INTERMEDIARIO NACIONAL														
Producto	Medida	E	F	M	A	M	J	J	A	S	O	N	D	Promedio Anual
Achiote (seco sin cápsula) de primera	Quintal	SO	SO	SO	SO	214.00	300.00	318.75	292.00	500.00	250.00	300.00	416.67	323.93
Cacao (despulpado seco) de primera	Quintal	640.00	600.00	600.00	600.00	500.00	606.25	712.50	500.00	837.50	990.00	250.00	650.00	623.85
Chile chocolate seco de primera	Quintal	1,400.00	1,550.00	SO	SO	560.00	1,000.00	1,162.50	1,000.00	600.00	1,200.00	SO	1,383.33	1,095.09
Chile cobanero seco de primera	Quintal	1,766.67	1,800.00	SO	SO	1,240.00	1,787.50	1,375.00	1,720.00	1,575.00	1,600.00	800.00	2,200.00	1,586.42
Pepitoria (seca s/ descascarar) de 1a.	Quintal	SO	SO	SO	SO	SO	625.00	975.00	740.00	737.50	940.00	1,000.00	1,000.00	859.64
Pimienta gorda de primera	Quintal	1,000.00	1,075.00	1,100.00	SO	640.00	1,000.00	500.00	880.00	975.00	1,000.00	500.00	SO	867.00
Rosa de jamaica importada	Quintal	SO	SO	SO	SO	170.00	SO	SO	SO	SO	SO	SO	SO	170.00
Rosa de jamaica nacional	Quintal	SO	SO	SO	SO	600.00	312.50	SO	240.00	SO	220.00	SO	433.33	361.17
PAGADOS AL MAYORISTA														
Producto	Medida	E	F	M	A	M	J	J	A	S	O	N	D	Promedio Anual
Achiote (seco sin cápsula) de primera	Quintal	229.09	259.17	256.92	265.00	316.00	350.00	375.00	350.00	575.00	475.00	487.50	500.00	369.89
Cacao (despulpado seco) de primera	Quintal	750.00	687.50	700.00	700.00	700.00	700.00	825.00	730.00	987.50	1,180.00	1,150.00	1,166.67	856.39
Chile chocolate seco de primera	Quintal	1,566.67	1,600.00	1,487.50	1,500.00	1,470.00	1,512.50	1,325.00	1,330.00	1,350.00	1,300.00	1,512.50	1,500.00	1,454.51
Chile cobanero seco de primera	Quintal	1,933.33	2,000.00	1,950.00	2,000.00	2,240.00	2,000.00	1,512.50	1,840.00	1,687.50	1,700.00	2,000.00	2,300.00	1,930.28
Pepitoria (seca s/ descascarar) de 1a.	Quintal	591.67	916.67	1,038.46	1,000.00	950.00	962.50	1,075.00	860.00	837.50	1,020.00	1,100.00	1,100.00	954.32
Pimienta gorda de primera	Quintal	1,160.00	1,225.00	1,225.00	1,200.00	1,210.00	1,200.00	1,200.00	1,040.00	1,087.50	1,200.00	1,200.00	1,183.33	1,177.57
Rosa de jamaica importada	Quintal	900.00	1,000.00	1,000.00	1,000.00	800.00	775.00	1,100.00	860.00	1,100.00	SO	SO	SO	948.33
Rosa de jamaica nacional	Quintal	1,258.33	1,300.00	1,280.77	1,210.00	1,200.00	1,350.00	1,200.00	1,290.00	1,300.00	1,300.00	1,500.00	1,500.00	1,307.43

SO = No Existió Oferta de Producto

ND = No Disponible

**Promedios Mensuales de Precios (Quetzales) de Otros Granos y Oleaginosas
Durante el Año 2007, Depósitos 21 Calle Zona 1, Guatemala.**

PAGADOS AL INTERMEDIARIO NACIONAL														
Producto	Medida	E	F	M	A	M	J	J	A	S	O	N	D	Promedio Anual
Ajonjolí sin descortezar	Quintal	250.00	250.00	262.50	300.00	270.00	337.50	318.75	380.00	SO	SO	SO	275.00	293.75
Cebada de primera	Quintal	SO	425.00	450.00	375.00	311.00	395.00	381.25	300.00	362.50	210.00	100.00	400.00	337.25
Haba seca de primera	Quintal	SO	400.00	400.00	SO	140.00	262.50	293.75	240.00	175.00	70.00	SO	SO	247.66
Maní (tostado con cáscara)	Quintal	SO	SO	SO	SO	340.00	200.00	400.00	400.00	425.00	530.00	500.00	500.00	411.88
Mungo (soya verde) de primera	Quintal	316.00	355.00	437.50	550.00	SO	SO	SO	70.00	400.00	120.00	150.00	616.67	335.02
Soya amarilla primera	Quintal	SO	SO	SO	SO	78.00	127.50	150.00	120.00	SO	SO	SO	116.67	118.43
PAGADOS AL MAYORISTA														
Producto	Medida	E	F	M	A	M	J	J	A	S	O	N	D	Promedio Anual
Ajonjolí sin descortezar	Quintal	300.00	300.00	312.50	400.00	440.00	418.75	400.00	440.00	450.00	440.00	450.00	483.33	402.88
Cebada de primera	Quintal	500.00	481.25	500.00	450.00	450.00	450.00	431.25	425.00	412.50	400.00	412.50	450.00	446.88
Haba seca de primera	Quintal	SO	450.00	450.00	SO	240.00	406.25	477.50	470.00	450.00	400.00	425.00	450.00	421.88
Maní (tostado con cáscara)	Quintal	446.15	460.42	448.08	450.00	490.00	500.00	500.00	460.00	475.00	590.00	550.00	550.00	493.30
Mungo (soya verde) de primera	Quintal	360.00	400.00	506.25	600.00	280.00	SO	SO	100.00	600.00	280.00	175.00	700.00	400.13
Soya amarilla primera	Quintal	200.00	218.18	225.00	221.67	255.00	325.00	362.50	350.00	400.00	180.00	SO	133.33	260.97

SO = No Existió Oferta de Producto

ND = No Disponible

Promedios Mensuales de Precios (Quetzales) Pagados al Mayorista de Productos Agropecuarios durante el año 2007, Mercado "La Terminal", Guatemala.

GRANOS BÁSICOS														
Producto	Medida	E	F	M	A	M	J	J	A	S	O	N	D	Promedio Anual
Arroz oro 90-10	Quintal	216.15	220.00	216.92	214.00	220.00	220.00	225.00	226.54	231.36	236.14	239.92	252.78	226.57
Arroz oro 80-20	Quintal	203.08	206.67	205.00	205.00	210.00	210.38	214.23	215.00	220.00	227.50	230.00	241.67	215.71
Frijol blanco de primera	Quintal	388.46	505.42	496.92	502.00	522.69	541.92	552.31	553.08	560.00	563.21	572.50	434.44	516.08
Frijol negro de primera	Quintal	258.08	249.17	257.31	257.00	250.77	263.08	260.00	262.31	272.73	269.64	292.50	281.11	264.48
Frijol negro de segunda	Quintal	247.08	232.92	244.23	242.00	237.31	250.00	243.85	242.69	259.09	254.29	282.50	271.11	250.59
Frijol rojo de primera	Quintal	313.08	317.08	341.15	340.00	344.23	341.54	352.31	370.77	372.73	486.54	555.45	464.44	383.28
Frijol rojo de segunda	Quintal	296.67	294.17	307.69	321.00	323.08	320.38	335.00	345.38	352.73	470.00	537.27	446.67	362.50
Maíz amarillo de primera	Quintal	112.31	110.83	112.31	115.00	117.31	124.62	134.23	143.85	138.64	124.64	117.08	108.33	121.60
Maíz amarillo de segunda	Quintal	105.83	107.50	108.67	110.00	111.17	120.77	128.50	137.08	133.18	118.93	110.00	100.00	115.97
Maíz blanco de primera	Quintal	104.77	116.83	120.08	115.70	116.15	128.23	137.69	137.38	128.45	109.64	95.42	90.00	116.70
Maíz blanco de segunda	Quintal	102.00	112.17	115.92	112.20	112.69	125.31	135.38	134.69	124.55	105.71	90.00	85.67	113.02
Sorgo blanco de primera	Quintal	89.23	91.25	97.69	95.50	106.54	110.38	110.77	110.00	110.00	113.57	111.25	113.33	104.96
FRUTAS Y HORTALIZAS														
Producto	Medida	E	F	M	A	M	J	J	A	S	O	N	D	Promedio Anual
Aguacate booth grande	Red 90 a 100 U.	100.00	SO	SO	SO	SO	124.55	130.77	146.15	158.18	150.00	SO	SO	134.94
Aguacate criollo grande	Red 90 a 100 U.	109.17	111.67	119.23	115.00	124.23	124.23	125.77	138.46	150.00	150.00	150.00	150.00	130.65
Aguacate hass Azteca mediano Nac.	Caja de 35 a 40 U.	58.82	59.29	SO	SO	SO	96.67	92.31	111.54	119.09	111.79	90.42	77.22	90.79
Aguacate hass Azteca mediano Imp.	Caja 7 kilos (35 a 40 U.)	75.38	75.00	73.85	84.00	83.85	100.77	102.31	117.69	124.09	117.50	100.42	87.22	95.17
Apio mediano	Docena	7.85	6.58	7.46	7.00	SO	7.45	7.31	9.31	9.09	9.71	9.83	10.00	8.33
Arveja china revuelta	Costal 40 Lbs.	25.00	25.83	25.77	25.50	25.00	34.23	36.15	35.77	32.27	37.50	47.50	51.11	33.47
Arveja dulce (con vaina)	Costal 40 Lbs.	109.00	78.64	63.00	30.00	53.18	53.33	96.25	67.22	52.73	54.29	63.75	60.00	65.12
Banano maduro criollo mediano	Quintal	79.23	80.00	80.00	80.00	80.00	80.00	80.00	80.00	80.00	85.71	90.00	90.00	82.08
Banano maduro exportación	Caja 100 a 105 U.	30.00	30.00	27.31	30.00	30.00	30.00	30.00	30.00	30.18	35.71	32.50	30.00	30.48
Brócoli mediano	Caja 20 a 24 Unidades	25.00	21.67	27.69	23.50	22.69	24.62	23.08	21.15	22.73	28.93	26.67	25.00	24.39
Cebolla blanca med. con tallo	Manojo 50 Unidades	33.08	30.00	27.69	19.50	13.00	10.54	14.15	15.00	15.64	15.50	19.25	19.33	19.39

SO = No Existió Oferta de Producto

Promedios Mensuales de Precios (Quetzales) Pagados al Mayorista de Productos Agropecuarios durante el año 2007, Mercado "La Terminal", Guatemala.

FRUTAS Y HORTALIZAS														
Producto	Medida	E	F	M	A	M	J	J	A	S	O	N	D	Promedio Anual
Cebolla seca amarilla med. Imp.	Quintal	398.33	SO	SO	SO	SO	SO	SO	SO	SO	213.21	220.00	SO	277.18
Cebolla seca amarilla med. Nac.	Quintal	352.92	271.67	247.69	127.00	111.54	173.85	180.00	180.00	180.00	201.25	202.27	215.00	203.60
Cebolla seca blanca med. Imp.	Quintal	537.50	355.00	SO	SO	SO	182.73	201.54	216.92	193.64	195.00	210.83	220.00	257.02
Cebolla seca blanca mediana Nac.	Quintal	459.23	325.83	316.15	163.50	132.31	174.23	189.17	192.50	173.64	176.43	200.83	210.00	226.15
Chile jalapeño grande de primera	Caja 36 Lbs.	92.69	97.92	72.69	80.00	100.77	79.62	56.54	35.38	49.09	50.00	47.92	41.11	66.98
Chile jalapeño mediano de primera	Caja 36 Lbs.	78.85	83.75	61.54	69.00	89.62	65.38	45.38	25.38	39.09	40.00	37.92	32.22	55.68
Chile pimienta grande de primera	Caja 90 a 100 U.	126.15	99.17	77.31	78.00	96.15	91.15	59.62	32.69	61.82	53.57	89.17	103.33	80.68
Chile pimienta mediano de primera	Caja 100 a 150 U.	109.23	85.42	63.46	64.00	83.08	76.15	47.69	22.69	51.82	43.93	78.75	92.22	68.20
Chile serrano de primera	Quintal	275.00	374.50	446.67	SO	350.00	465.38	519.23	292.31	202.27	328.57	400.00	450.00	373.08
Coco verde mediano	Ciento	154.44	140.00	140.00	140.00	140.91	146.15	150.00	154.62	157.27	150.00	150.00	160.00	148.62
Coliflor mediana	Red 13 a 15 U.	23.85	27.50	27.69	25.00	30.00	27.31	25.77	23.85	21.36	29.64	31.25	30.00	26.94
Durazno blanco mediano	Ciento	SO	SO	SO	SO	SO	30.00	36.92	40.00	30.00	SO	SO	SO	34.23
Ejote francés de primera	Costal 40 Lbs.	102.50	67.50	110.00	30.00	30.00	56.15	65.77	33.46	40.00	52.86	75.00	70.00	61.10
Ejote de primera	Costal 40 Lbs.	96.54	70.83	76.15	39.50	30.77	56.15	65.77	32.69	39.09	52.86	70.00	70.00	58.36
Güisquil mediano	Ciento	58.33	80.42	75.00	57.00	55.77	51.15	74.62	33.85	35.91	57.14	87.08	88.89	62.93
Lechuga repollada mediana de 1a.	Caja 30 Unidades	48.08	53.75	43.08	25.00	20.00	21.92	25.38	20.77	27.27	36.79	39.17	31.11	32.69
Limón criollo mediano de primera	Millar	183.08	166.67	156.15	150.00	96.15	68.46	60.77	56.15	55.45	72.14	109.17	146.67	110.07
Limón persa mediano de primera	Millar	307.69	344.17	338.46	350.00	247.92	137.69	91.54	85.38	80.00	92.14	154.17	210.00	203.26
Mandarina mexicana mediana de 1a.	Caja 250 U.	130.42	135.00	SO	SO	SO	SO	SO	SO	SO	SO	SO	90.56	118.66
Mango pashte o pita mediano de 1a.	Ciento	SO	SO	100.00	79.00	70.00	70.00	74.62	80.00	SO	SO	SO	SO	78.94
Mango tommy atkins mediano de 1a.	Ciento	SO	SO	154.38	59.50	39.23	49.62	58.85	70.00	SO	SO	SO	SO	71.93
Manzana Ana mediana de primera	Quintal	SO	SO	SO	SO	SO	220.00	168.85	150.00	SO	SO	SO	SO	179.62
Manzana del prado mediana de 1a.	Quintal	SO	SO	SO	SO	SO	SO	SO	94.00	83.64	66.67	SO	SO	81.44
Manzana Jonathan mediana de 1a.	Quintal	SO	SO	SO	SO	SO	SO	145.00	133.85	116.82	96.15	SO	SO	122.96
Manzana winter mediana de 1a.	Quintal	SO	SO	SO	SO	SO	180.00	131.92	104.09	SO	SO	SO	SO	138.67
Melocotón mediano de primera	Ciento	SO	SO	SO	SO	SO	SO	90.00	86.15	80.00	SO	SO	SO	85.38

SO = No Existió Oferta de Producto

**Promedios Mensuales de Precios (Quetzales) Pagados al Mayorista de Productos Agropecuarios
durante el año 2007, Mercado "La Terminal", Guatemala.**

FRUTAS Y HORTALIZAS														
Producto	Medida	E	F	M	A	M	J	J	A	S	O	N	D	Promedio Anual
Melón Cantaloupe mediano de 1a.	Ciento	203.85	266.67	192.31	109.00	157.69	233.33	281.25	219.23	300.00	293.75	279.17	200.00	228.02
Naranja Valencia mediana de 1a.	Ciento	26.77	29.83	29.85	26.50	25.00	53.85	79.23	55.45	28.18	27.21	37.50	40.00	38.28
Papa larga lavada grande	Quintal	89.55	90.00	90.00	SO	95.00	SO	SO	SO	SO	76.67	95.00	120.63	93.84
Papa loman lavada grande de 1a.	Quintal	115.77	108.75	112.69	125.00	114.23	104.23	96.92	88.08	89.09	99.29	115.00	136.11	108.76
Papa loman lavada mediana	Quintal	81.67	83.33	86.15	89.00	78.08	76.15	69.23	61.54	64.55	70.36	68.75	85.56	76.20
Papa loman lavada pequeña	Quintal	40.00	SO	36.00	56.50	42.22	44.23	36.92	25.77	32.27	45.36	46.25	47.78	41.21
Papa redonda lavada grande	Quintal	71.50	74.00	68.46	71.00	69.62	79.23	88.00	SO	SO	75.00	77.50	SO	74.92
Papa redonda s/lavar grande	Quintal	56.25	57.86	55.42	56.50	53.85	63.08	71.92	58.08	55.91	58.93	68.33	71.25	60.62
Papaya criolla mediana	Ciento	319.23	370.83	396.15	440.00	400.00	400.00	407.69	423.08	527.27	589.29	450.00	611.11	444.55
Pepino mediano	Caja de 50 U.	64.23	43.75	37.69	26.50	32.31	36.15	51.54	45.38	48.18	53.57	50.83	34.44	43.71
Piña mediana de primera	Ciento	219.23	227.27	211.54	200.00	200.00	211.54	196.15	173.08	200.00	189.29	212.50	205.56	203.85
Pitahaya mediana de primera	Ciento	SO	SO	SO	SO	SO	243.33	206.54	183.33	SO	SO	SO	SO	211.07
Plátano maduro grande de 1a.	Ciento	87.31	88.33	85.38	81.00	76.15	78.46	80.00	85.38	90.00	91.43	90.00	90.00	85.29
Plátano maduro mediano de 1a.	Ciento	76.54	77.50	75.00	71.00	70.38	73.46	75.00	77.69	80.00	81.43	80.00	80.00	76.50
Repollo blanco mediano	Red 12 a 15 U.	16.31	18.75	28.08	29.00	38.46	29.62	25.00	25.38	25.00	25.36	27.50	36.67	27.09
Sandía redonda mediana	Ciento	538.46	420.83	573.08	530.00	507.69	576.92	507.69	488.46	654.55	639.29	600.00	600.00	553.08
Tomate industrial grande de 1a.	Caja 45 a 50 Lbs.	185.00	159.17	111.15	65.50	81.92	73.46	45.00	119.23	131.82	141.07	164.17	82.78	113.36
Tomate industrial mediano de 1a.	Caja 45 a 50 Lbs.	167.69	142.92	94.23	52.00	62.69	56.92	31.54	100.77	120.91	124.29	147.50	72.78	97.85
Tomate manzano mediano de 1a.	Caja 140 a 170 U.	183.89	SO	SO	90.00	86.15	93.85	86.15	135.38	153.64	147.69	160.00	160.00	129.68
Yuca entera	Red 75 a 80 U.	42.08	44.17	42.92	45.00	44.62	45.00	48.85	50.00	50.91	54.64	55.00	55.00	48.18
Zanahoria mediana de primera	Red 7 a 8 Doc.	26.15	30.42	35.38	28.50	31.15	34.62	34.62	35.00	25.91	21.07	27.50	30.00	30.03
Zapote mediano de primera	Ciento	108.18	137.50	143.50	140.00	123.64	147.69	160.00	163.85	154.55	125.00	129.58	156.67	140.85

SO = No Existió Oferta de Producto

Promedios Mensuales de Precios (Quetzales) Pagados al Mayorista de Productos Agrícolas durante el año 2007, Mercado Central de Mayoreo "CENMA", Guatemala.

FRUTAS Y HORTALIZAS														
Producto	Medida	E	F	M	A	M	J	J	A	S	O	N	D	Promedio Anual
Aguacate booth grande	Red 90 a 100 U.	SO	SO	SO	SO	SO	167.50	136.92	143.46	150.00	150.00	SO	SO	149.58
Aguacate criollo grande	Red 90 a 100 U.	119.62	119.64	114.17	121.00	130.38	142.31	131.92	143.85	150.00	149.09	140.00	140.00	133.50
Aguacate hass med. importado	Caja 7 kilos (35 a 40 U.)	77.69	77.50	75.00	78.00	84.62	85.38	90.00	106.92	118.89	112.27	99.55	87.86	91.14
Aguacate hass Azteca nacional	Caja de 35 a 40 U.	61.54	61.43	61.00	SO	75.00	75.38	80.00	96.92	108.89	100.00	89.55	82.86	81.14
Apio mediano	Docena	7.00	7.00	7.00	7.00	SO	7.00	7.00	8.54	9.56	9.55	10.00	10.00	8.15
Arveja china revuelta	Costal 40 Lbs.	30.77	31.43	25.00	25.00	25.00	28.46	32.69	35.00	28.33	35.00	47.73	60.00	33.70
Banano maduro criollo mediano	Quintal	80.00	80.00	80.00	80.00	80.00	80.00	80.00	80.00	80.00	85.91	90.91	90.00	82.24
Brócoli mediano	Caja 20 a 24 U.	26.54	26.43	28.33	28.00	25.00	25.00	25.00	23.08	25.00	28.64	25.00	25.00	25.92
Cebolla blanca con tallo med.	Manojo 50 U.	36.15	35.71	31.92	20.00	17.15	15.15	14.69	15.46	14.67	14.45	19.55	19.71	21.22
Cebolla seca amarilla med.imp.	Quintal	436.15	430.00	SO	SO	SO	208.00	186.67	SO	SO	218.00	220.00	230.00	275.55
Cebolla seca amarilla med.	Quintal	384.29	377.50	260.83	153.00	130.77	184.23	175.83	190.00	181.67	193.33	200.91	210.00	220.20
Cebolla seca blanca med. Imp.	Quintal	494.62	486.43	SO	SO	SO	212.73	195.38	215.38	192.22	192.73	200.91	210.00	266.71
Cebolla seca blanca med. Nac.	Quintal	452.78	442.50	312.50	211.00	140.77	184.23	181.54	201.92	181.67	177.27	190.91	200.00	239.76
Chile jalapeño grande de primera	Caja 36 Lbs.	93.85	94.29	85.42	84.00	90.00	83.85	50.00	34.23	53.33	52.27	38.18	39.29	66.56
Chile jalapeño mediano de 1a.	Caja 36 Lbs.	82.69	83.21	73.33	73.00	78.08	73.85	39.62	23.85	41.67	40.00	31.82	30.00	55.93
Chile pimiento grande de 1a.	Caja 90 a 100 U.	133.85	133.21	91.25	81.00	90.38	99.23	61.15	38.46	75.00	63.18	97.73	110.00	89.54
Chile pimiento mediano de 1a.	Caja de 100 a 150 U.	120.00	119.29	75.83	63.00	75.77	87.69	50.00	29.23	63.89	53.18	85.45	98.57	76.83
Coliflor mediana	Red 13 a 15 U.	24.23	24.29	35.00	30.00	36.25	35.00	32.31	27.69	25.00	28.64	29.09	23.57	29.26

SO = No Existió Oferta de Producto

Promedios Mensuales de Precios (Quetzales) Pagados al Mayorista de Productos Agrícolas durante el año 2007, Mercado Central de Mayoreo "CENMA", Guatemala.

FRUTAS Y HORTALIZAS														
Producto	Medida	E	F	M	A	M	J	J	A	S	O	N	D	Promedio Anual
Ejote de primera	Costal 40 Lbs.	101.92	101.79	71.36	43.00	38.85	70.38	67.69	35.38	38.89	51.82	73.64	74.29	64.08
Güisquil mediano	Ciento	53.46	57.50	75.42	69.00	60.00	63.08	82.69	39.62	27.78	46.36	80.45	84.29	61.64
Lechuga repollada mediana de 1a.	Caja 30 U.	50.38	52.14	46.67	23.00	25.38	25.38	23.08	21.15	27.78	33.18	37.27	30.71	33.01
Limón criollo mediano de primera	Millar	250.00	250.00	215.00	132.14	99.23	83.46	71.54	52.31	60.00	69.09	90.91	148.57	126.85
Limón persa mediano de primera	Millar	361.54	360.71	399.09	422.22	229.23	124.62	93.08	82.31	90.00	102.73	190.00	214.29	222.49
Mango pashte o pita mediano de 1a.	Ciento	SO	SO	140.00	68.00	67.69	95.71	SO	SO	SO	SO	SO	SO	92.85
Mango tommy atkins mediano de 1a.	Ciento	SO	SO	170.00	74.00	59.62	94.62	80.00	SO	SO	SO	SO	SO	95.65
Manzana del prado mediana de 1a.	Quintal	SO	SO	SO	SO	SO	SO	SO	106.67	96.67	75.00	SO	SO	92.78
Manzana Jonathan mediana 1a.	Quintal	SO	SO	SO	SO	SO	SO	SO	SO	110.00	99.00	90.00	SO	99.67
Melón Cantaloupe mediano	Ciento	184.62	200.00	179.17	92.00	187.69	250.00	294.44	223.08	320.00	300.00	322.73	200.00	229.48
Naranja Valencia mediana	Ciento	28.62	28.71	30.00	28.50	39.62	61.54	74.00	58.18	31.11	26.36	35.91	36.43	39.92
Papa larga lavada grande	Quintal	77.69	77.86	93.33	SO	SO	SO	SO	SO	70.00	80.45	103.64	118.57	88.79
Papa loman lavada grande de 1a.	Quintal	106.54	106.07	104.17	110.00	110.77	105.38	101.54	89.23	95.56	104.09	121.82	137.14	107.69
Papa loman lavada mediana	Quintal	76.15	76.43	71.67	77.00	76.15	75.00	71.54	63.08	61.11	65.45	83.64	88.57	73.82
Papa loman lavada pequeña	Quintal	SO	SO	80.00	48.00	SO	SO	SO	SO	SO	SO	46.00	48.57	55.64
Papa redonda lavada grande	Quintal	68.00	68.00	75.45	80.00	75.38	75.38	84.29	70.00	62.22	65.00	SO	SO	72.37
Papa redonda s/lavar grande	Quintal	58.00	58.00	66.00	70.00	65.38	65.38	79.09	60.00	52.22	61.36	80.00	SO	65.04
Papaya criolla mediana	Ciento	350.00	353.57	420.83	430.00	434.62	450.00	423.08	415.38	540.00	630.00	515.00	585.71	462.35
Pepino mediano	Caja de 50 U.	60.38	59.64	40.83	28.00	40.00	33.46	43.08	40.38	52.22	56.36	49.09	35.71	44.93

SO = No Existió Oferta de Producto

Promedios Mensuales de Precios (Quetzales) Pagados al Mayorista de Productos Agrícolas durante el año 2007, Mercado Central de Mayoreo "CENMA", Guatemala.

FRUTAS Y HORTALIZAS														
Producto	Medida	E	F	M	A	M	J	J	A	S	O	N	D	Promedio Anual
Piña mediana de primera	Ciento	184.62	185.71	210.42	230.00	219.23	246.15	242.31	184.62	233.33	209.09	200.00	207.14	212.72
Plátano maduro grande de 1a.	Ciento	80.00	80.36	80.00	70.00	70.00	73.85	80.00	85.38	93.33	92.73	90.00	90.00	82.14
Plátano maduro mediano de 1a.	Ciento	70.00	70.36	70.00	60.00	60.00	63.85	70.00	75.38	83.33	82.73	80.00	80.00	72.14
Repollo blanco mediano	Red 12 a 15 U.	15.00	15.36	34.17	27.50	45.38	32.69	20.00	21.15	18.89	20.00	26.82	33.57	25.88
Sandía redonda mediana	Ciento	480.77	475.00	568.18	455.00	480.77	529.17	496.15	476.92	633.33	650.00	590.91	600.00	536.35
Tomate industrial grande de 1a.	Caja 45 a 50 Lbs.	185.00	182.14	107.92	58.00	75.77	73.85	44.23	109.62	128.33	131.82	165.00	81.43	111.93
Tomate industrial mediano de 1a.	Caja 45 a 50 Lbs.	169.23	166.43	92.08	42.50	62.69	59.23	33.46	97.31	115.00	118.18	153.18	69.29	98.22
Tomate manzano mediano de 1a.	Caja 140 a 170 U.	242.50	245.56	SO	SO	SO	92.50	90.00	140.00	153.75	160.00	185.00	190.00	166.59
Zanahoria mediana	Red 7 a 8 Doc.	30.38	30.00	37.08	33.00	39.23	32.31	35.00	35.38	35.56	30.00	29.09	30.71	33.15

SO = No Existió Oferta de Producto

Promedios Mensuales de Precios (Quetzales) Pagados por el Consumidor de Productos Agropecuarios durante el año 2007, Mercado "La Terminal", Guatemala.

GRANOS BÁSICOS														
Producto	Medida	E	F	M	A	M	J	J	A	S	O	N	D	Promedio Anual
Arroz oro 90-10	Libra	2.70	2.70	2.70	2.70	2.72	2.75	2.78	2.75	2.79	2.80	2.81	2.99	2.77
Arroz oro 80-20	Libra	2.50	2.50	2.50	2.50	2.50	2.50	2.55	2.50	2.50	2.57	2.60	2.71	2.54
Frijol blanco de primera	Libra	5.04	6.25	6.00	6.00	6.33	6.50	6.96	7.00	7.00	7.00	7.00	5.94	6.42
Frijol negro de primera	Libra	3.33	3.35	3.50	3.48	3.38	3.42	3.48	3.38	3.50	3.50	3.57	3.54	3.45
Frijol negro de segunda	Libra	3.06	2.98	3.02	3.15	3.04	3.23	3.06	3.08	3.25	3.25	3.38	3.44	3.16
Frijol rojo de primera	Libra	4.00	4.17	4.50	4.60	4.50	4.50	4.50	4.77	4.60	5.86	6.67	6.13	4.90
Frijol rojo de segunda	Libra	3.69	3.73	4.00	4.30	4.08	4.00	4.00	4.21	4.18	5.38	6.23	5.63	4.45
Maíz amarillo de primera	Libra	1.33	1.40	1.40	1.40	1.44	1.50	1.57	1.72	1.68	1.54	1.49	1.40	1.49
Maíz amarillo de segunda	Libra	1.25	1.33	1.30	1.35	1.40	1.48	1.53	1.60	1.58	1.44	1.40	1.35	1.42
Maíz blanco de primera	Libra	1.19	1.30	1.35	1.40	1.40	1.49	1.57	1.60	1.53	1.40	1.27	1.25	1.40
Maíz blanco de segunda	Libra	1.15	1.24	1.30	1.34	1.37	1.46	1.52	1.53	1.48	1.34	1.23	1.20	1.35
Sorgo blanco de primera	Libra	1.26	1.27	1.35	1.38	1.40	1.49	1.50	1.50	1.50	1.50	1.50	1.50	1.43
FRUTAS Y HORTALIZAS														
Producto	Medida	E	F	M	A	M	J	J	A	S	O	N	D	Promedio Anual
Aguacate booth grande	Unidad	SO	SO	SO	SO	SO	1.89	2.00	2.13	2.25	2.25	SO	SO	2.10
Aguacate criollo grande	Unidad	1.79	1.88	2.00	1.80	2.00	2.00	2.00	2.13	2.25	2.25	2.25	2.00	2.03
Aguacate hass mediano Imp.	Unidad	3.04	3.00	3.00	3.75	3.50	3.73	3.35	3.67	4.00	3.93	3.35	3.00	3.44
Aguacate hass Azteca nacional	Unidad	2.50	2.50	SO	SO	SO	3.67	3.15	3.54	4.00	3.93	3.35	3.00	3.29
Apio mediano	Unidad	1.12	0.81	1.00	1.00	SO	1.05	1.04	1.25	1.14	1.25	1.25	1.25	1.11
Arveja china revuelta	Libra	1.00	1.00	1.08	1.05	1.00	1.23	1.50	1.35	1.30	1.55	1.44	1.53	1.25
Arveja dulce (con vaina)	Libra	3.20	2.63	2.50	2.08	1.94	2.00	3.31	3.00	2.18	1.91	2.13	2.00	2.41
Banano maduro criollo mediano	Docena	5.00	5.00	5.00	5.00	5.00	5.00	5.00	5.00	5.00	6.14	7.00	7.00	5.43
Banano maduro de exportación	Docena	4.50	4.50	4.50	4.50	4.50	4.50	4.50	4.50	4.50	5.36	5.25	5.00	4.68
Brócoli mediano	Unidad	1.81	1.69	2.42	1.75	1.63	1.50	1.48	1.48	1.48	1.88	2.50	2.50	1.84
Cebolla blanca med. con tallo	Manojo 10 U.	8.27	7.83	7.46	5.80	4.23	3.77	4.69	5.00	5.09	4.86	5.75	5.69	5.70
Cebolla seca amarilla med. Imp.	Libra	4.88	SO	SO	SO	SO	SO	SO	SO	SO	3.00	3.00	SO	3.63

SO = No Existió Oferta de Producto

Promedios Mensuales de Precios (Quetzales) Pagados por el Consumidor de Productos Agropecuarios durante el año 2007, Mercado "La Terminal", Guatemala.

FRUTAS Y HORTALIZAS														
Producto	Medida	E	F	M	A	M	J	J	A	S	O	N	D	Promedio Anual
Cebolla seca amarilla med. nacional	Libra	4.29	3.44	3.73	1.70	1.69	2.46	2.50	SO	SO	3.00	3.00	SO	2.87
Cebolla seca blanca med. Imp.	Libra	6.75	4.50	SO	SO	SO	3.00	2.92	2.67	2.50	2.50	2.52	2.75	3.35
Cebolla seca blanca mediana Nac.	Libra	5.67	4.06	4.46	2.45	2.42	2.88	2.75	SO	2.50	2.50	2.50	2.50	3.15
Chile jalapeño grande de primera	Libra	3.58	3.71	3.54	3.50	3.29	3.92	2.77	2.00	1.91	2.00	2.00	1.94	2.85
Chile jalapeño mediano de primera	Libra	3.08	3.13	3.00	3.00	3.42	2.79	2.38	1.75	1.45	1.50	1.50	1.44	2.37
Chile pimienta grande de primera	Unidad	1.67	1.35	1.29	1.38	1.75	1.23	1.02	0.85	1.07	0.96	1.27	2.44	1.36
Chile pimienta mediano de primera	Unidad	1.25	1.08	1.00	1.00	1.31	0.98	0.77	0.52	0.82	0.66	0.86	1.94	1.02
Chile serrano de primera	Libra	3.25	4.36	5.00	5.00	4.09	5.15	5.69	3.42	2.52	3.79	4.50	5.00	4.31
Coco verde mediano	Unidad	3.00	3.00	3.00	3.00	3.00	2.77	2.58	3.00	3.00	3.00	3.00	3.10	2.95
Coliflor mediana	Unidad	3.12	3.71	3.27	3.00	3.25	3.06	3.00	2.62	2.50	3.07	3.54	3.50	3.14
Durazno blanco mediano	Docena	SO	SO	SO	SO	SO	5.00	6.38	6.75	6.00	SO	SO	SO	6.03
Ejote francés de primera	Libra	3.15	2.38	2.88	1.48	1.04	2.33	2.81	1.10	1.43	2.29	2.71	2.50	2.18
Ejote de primera	Libra	3.21	2.48	3.93	1.00	1.00	2.33	2.81	1.10	1.43	2.29	3.13	3.00	2.31
Güisquil mediano	Mano (5 U.)	4.18	5.88	6.31	5.11	4.35	4.35	5.65	3.12	3.00	4.57	6.33	6.75	4.97
Lechuga repollada mediana de 1a.	Unidad	2.27	2.58	2.81	1.83	1.25	1.25	1.27	1.25	1.41	1.89	2.08	2.00	1.82
Limón criollo mediano de primera	Mano (5 U.)	1.65	1.17	1.48	1.50	1.23	1.00	0.92	0.75	0.75	0.75	1.08	1.28	1.13
Limón persa mediano de primera	Mano (5 U.)	2.08	2.10	2.27	2.50	2.23	1.75	1.33	1.00	1.00	1.00	1.33	1.53	1.68
Loroco de primera	Libra	SO	SO	SO	SO	SO	19.40	12.08	7.54	7.14	6.00	SO	SO	10.43
Mandarina mexicana mediana de 1a.	Mano (5 U.)	3.96	4.00	SO	SO	SO	SO	SO	SO	SO	SO	SO	2.84	3.60
Mango pashte o pita mediano de 1a.	Unidad	SO	SO	1.50	1.28	1.04	1.00	1.12	1.25	SO	SO	SO	SO	1.20
Mango tommy atkins mediano de 1a.	Unidad	SO	SO	2.56	1.18	0.75	0.81	1.02	1.25	SO	SO	SO	SO	1.26
Manzana ana mediana de primera	Libra	SO	SO	SO	SO	SO	2.75	2.35	2.08	SO	SO	SO	SO	2.39
Manzana del prado mediana de 1a.	Libra	SO	SO	SO	SO	SO	SO	SO	1.35	1.18	1.00	SO	SO	1.18

SO = No Existió Oferta de Producto

Promedios Mensuales de Precios (Quetzales) Pagados por el Consumidor de Productos Agropecuarios durante el año 2007, Mercado "La Terminal", Guatemala.

FRUTAS Y HORTALIZAS														
Producto	Medida	E	F	M	A	M	J	J	A	S	O	N	D	Promedio Anual
Manzana Jonathan mediana de 1a.	Libra	SO	SO	SO	SO	SO	SO	2.00	1.85	1.43	1.33	SO	SO	1.65
Manzana winter mediana	Libra	SO	SO	SO	SO	SO	2.33	2.12	1.52	SO	SO	SO	SO	1.99
Melocotón mediano de primera	Docena	SO	SO	SO	SO	SO	SO	15.00	14.23	13.00	SO	SO	SO	14.08
Melón Cantaloupe mediano de 1a.	Unidad	2.58	3.33	2.42	1.65	2.08	2.83	3.31	2.69	3.50	3.44	3.29	2.50	2.80
Naranja Valencia mediana	Mano (5 U.)	2.38	2.23	2.25	2.28	2.25	3.25	5.50	4.34	3.00	2.93	3.13	3.00	3.05
Papa larga lavada grande	Libra	1.27	1.24	1.25	1.25	SO	SO	SO	SO	SO	SO	SO	SO	1.25
Papa loman lavada grande de 1a.	Libra	1.65	1.47	1.54	1.61	1.48	1.38	1.29	1.21	1.20	1.29	1.48	1.81	1.45
Papa redonda lavada grande	Libra	1.00	1.19	1.00	1.00	1.04	1.31	1.25	SO	SO	SO	SO	SO	1.11
Papaya criolla mediana	Unidad	4.04	4.29	4.92	5.60	5.00	5.00	5.08	5.31	7.00	6.89	5.50	7.13	5.48
Pepino mediano de primera	Unidad	1.85	1.21	0.96	1.00	1.02	1.08	1.35	1.23	1.39	1.50	1.42	1.00	1.25
Piña mediana de primera	Unidad	2.73	2.79	2.62	2.50	2.50	2.62	2.46	2.23	2.50	2.39	2.63	2.56	2.54
Pitahaya mediana	Unidad	SO	SO	SO	SO	SO	3.50	2.65	2.17	SO	SO	SO	SO	2.77
Plátano maduro grande de primera	Docena	15.00	15.33	16.00	15.20	15.00	15.00	15.00	15.00	15.00	15.00	15.00	15.00	15.13
Plátano maduro mediano de 1a.	Docena	14.00	13.83	14.00	13.20	13.00	13.00	13.00	13.00	13.00	13.00	13.00	13.00	13.25
Repollo blanco mediano	Unidad	2.35	2.60	3.15	3.45	5.65	4.38	4.00	3.69	3.55	3.50	3.13	4.00	3.62
Sandía redonda mediana	Unidad	6.38	5.17	7.23	6.60	6.08	6.73	6.15	6.23	7.55	7.29	7.00	7.00	6.62
Tomate industrial grande de 1a.	Libra	4.60	4.08	3.58	2.03	2.31	2.46	1.63	3.19	3.52	3.84	4.75	3.16	3.26
Tomate industrial mediano de 1a.	Libra	4.23	3.52	3.13	1.65	1.85	1.96	1.23	2.77	3.02	3.29	3.88	2.66	2.77
Tomate manzano mediano de 1a.	Unidad	2.03	SO	SO	0.94	1.00	1.00	1.00	1.19	1.44	1.45	SO	SO	1.26
Yuca entera mediana de primera	Unidad	1.19	1.00	1.00	1.00	1.00	1.00	1.19	1.25	1.11	1.23	1.38	2.00	1.20
Zanahoria mediana de primera	Docena	5.96	6.79	7.46	7.00	7.54	7.92	8.00	8.00	6.55	5.11	4.83	6.00	6.76
Zapote mediano de primera	Unidad	1.68	2.13	2.62	2.33	2.04	2.12	2.40	2.31	2.00	1.50	1.56	2.00	2.06

SO = No Existió Oferta de Producto

Promedios Mensuales de Precios (Quetzales) Pagados por el Mayorista de Productos Agropecuarios durante el año 2007, Mercado "La Terminal", Guatemala.

PRODUCTOS PECUARIOS														
Producto	Medida	E	F	M	A	M	J	J	A	S	O	N	D	Promedio Anual
Bovino en canal	Libra	10.20	10.20	10.20	10.20	10.20	10.20	10.20	10.20	10.20	10.20	10.20	10.20	10.20
Crema pura	Litro	22.00	22.00	22.33	22.50	22.50	22.50	22.50	22.56	23.00	23.00	23.00	24.83	22.73
Cuadril de pollo	Libra	7.14	7.81	8.00	8.00	8.00	8.25	8.50	8.50	8.50	8.50	8.50	8.50	8.18
Huevo blanco extra	Caja de 360 unidades	239.09	248.75	244.44	240.00	236.25	233.33	242.22	243.89	242.86	249.44	268.89	280.00	247.43
Huevo blanco grande	Caja de 360 unidades	229.09	238.75	234.44	230.00	226.25	222.50	230.56	233.89	232.86	239.44	258.89	270.00	237.22
Huevo blanco mediano	Caja de 360 unidades	221.36	228.75	224.44	220.00	216.25	213.33	222.22	223.89	222.86	228.89	246.67	260.00	227.39
Huevo blanco pequeño	Caja de 360 unidades	215.71	218.75	214.44	210.00	205.00	201.00	206.11	203.89	210.00	218.89	236.67	250.00	215.87
Huevo rosado grande	Caja de 360 unidades	231.36	238.75	234.44	230.00	226.25	223.33	232.22	233.89	232.86	239.44	258.89	270.00	237.62
Muslo de pollo	Libra	7.14	7.81	8.00	8.00	8.00	8.25	8.50	8.50	8.50	8.50	8.50	8.50	8.18
Pechuga de pollo	Libra	9.50	10.31	10.50	10.50	10.50	10.75	11.00	11.00	11.00	11.00	11.00	11.00	10.67
Pechuga de pollo con ala	Libra	8.23	9.31	9.50	9.50	9.50	9.75	10.00	10.00	10.00	10.00	10.00	10.00	9.65
Pollo entero (sin menudos)	Libra	8.50	9.31	9.50	9.50	9.50	9.75	10.00	10.00	10.00	10.00	10.00	10.00	9.67
Pollo importado (en piezas)	Libra	172.73	193.75	192.78	197.50	187.50	195.00	208.33	213.33	210.00	213.33	215.00	215.00	201.19
Porcino en canal	Libra	12.15	12.15	12.15	12.50	12.50	12.50	12.50	12.50	12.50	12.50	12.50	12.75	12.43
Queso fresco	Libra	10.00	10.00	10.33	10.50	10.50	10.50	10.50	10.56	11.00	11.00	11.00	11.00	10.57

SO = No Existió Oferta de Producto

ND = No Disponible

Promedios Mensuales de Precios (Quetzales) Pagados por el Consumidor de Productos Agropecuarios durante el año 2007, Mercado "La Terminal", Guatemala.

PRODUCTOS PECUARIOS														
Producto	Medida	E	F	M	A	M	J	J	A	S	O	N	D	Promedio Anual
Bolsa de menudos	Libra	SO	SO	SO	5.50	5.50	5.17	5.00	5.00	5.60	5.29	5.25	5.25	5.28
Crema pura	Litro	25.00	25.00	25.33	25.50	25.50	25.50	25.50	25.56	25.50	25.50	25.50	27.08	25.54
Cuadril de pollo	Libra	7.64	8.31	8.50	8.50	8.50	8.75	9.00	9.00	9.00	9.00	9.00	9.00	8.68
Gallina sin menudos	Libra	SO	SO	10.00	10.00	10.00	10.25	10.50	10.50	10.50	10.50	10.50	10.50	10.33
Huevo blanco extra	Docena	8.95	9.47	9.28	9.00	8.88	8.79	9.11	9.19	9.32	9.67	10.19	10.75	9.38
Huevo blanco grande	Docena	8.27	8.78	8.78	8.50	8.38	8.25	8.36	8.44	8.79	9.17	9.69	10.25	8.81
Huevo blanco mediano	Docena	7.95	8.47	8.28	8.00	7.88	7.79	8.11	8.19	8.50	8.92	9.44	10.00	8.46
Huevo blanco pequeño	Docena	7.96	8.22	8.03	7.75	7.50	7.00	SO	SO	8.00	8.17	8.97	9.15	8.08
Huevo rosado grande	Docena	9.18	9.47	9.11	8.50	8.38	8.29	8.44	8.44	8.71	9.17	9.67	10.00	8.95
Leche fluida pasteurizada	Litro	7.50	7.50	7.67	7.75	7.75	7.75	7.75	7.78	7.75	7.75	7.75	7.96	7.72
Leche fluida sin pasteurizar	Litro	6.50	6.50	6.67	6.75	SO	SO	4.00	4.03	4.00	4.00	4.00	4.21	5.07
Miel de abeja	Botella 750 ml	30.00	30.00	30.00	30.00	30.00	30.00	30.00	30.00	30.00	30.00	30.00	30.00	30.00
Muslo de pollo	Libra	7.64	8.31	8.50	8.50	8.50	8.75	9.00	9.00	9.00	9.00	9.00	9.00	8.68
Pechuga de pollo	Libra	10.23	11.31	11.50	11.50	11.50	11.75	12.00	12.00	12.00	12.00	12.00	12.00	11.65
Pechuga de pollo con ala	Libra	8.95	10.31	10.50	10.50	10.50	10.75	11.00	11.00	11.00	11.00	11.00	11.00	10.63
Pollo entero (sin menudos)	Libra	9.00	9.81	10.00	10.00	10.00	10.25	10.50	10.50	10.50	10.50	10.50	10.50	10.17
Pollo importado (en piezas)	Libra	5.57	6.22	6.44	6.50	5.88	6.17	6.50	6.33	6.00	6.22	6.50	6.50	6.24
Queso fresco	Libra	11.00	11.00	11.33	11.50	11.50	11.50	11.50	11.56	12.00	12.00	12.00	12.00	11.57

SO = No Existió Oferta de Producto

ND = No Disponible

Promedios Mensuales de Precios (Quetzales) Pagados por el Consumidor de Productos Agropecuarios durante el año 2007, Mercado "La Terminal", Guatemala.

BOVINO														
Producto	Medida	E	F	M	A	M	J	J	A	S	O	N	D	Promedio Anual
Badilla	Libra	19.00	19.00	19.00	19.00	19.00	19.00	19.00	19.00	19.00	19.00	19.00	19.00	19.00
Bolovique	Libra	19.00	19.00	19.00	19.00	19.00	19.00	19.00	19.00	19.00	19.00	19.00	19.00	19.00
Colocho de viuda	Libra	17.00	17.00	17.00	17.00	17.00	17.00	17.00	17.00	17.00	17.00	17.00	17.00	17.00
Costilla	Libra	12.00	12.00	12.00	12.00	12.00	12.00	12.00	12.00	12.00	12.00	12.00	12.00	12.00
Hueso con carne	Libra	9.00	9.00	9.00	9.00	9.00	9.00	9.00	9.00	9.00	9.00	9.00	9.00	9.00
Hueso sin carne	Libra	4.00	4.00	4.00	4.00	4.00	4.00	4.00	4.00	4.00	4.00	4.00	4.00	4.00
Lomito	Libra	28.00	28.00	28.00	28.00	28.00	28.00	28.00	28.00	28.00	28.00	28.00	28.00	28.00
Lomo	Libra	18.00	18.00	18.00	18.00	18.00	18.00	18.00	18.00	18.00	18.00	18.00	18.00	18.00
Manita	Libra	19.00	19.00	19.00	19.00	19.00	19.00	19.00	19.00	19.00	19.00	19.00	19.00	19.00
Molida corriente	Libra	15.00	15.00	15.00	15.00	15.00	15.00	15.00	15.00	15.00	15.00	15.00	15.00	15.00
Molida especial	Libra	17.00	17.00	17.00	17.00	17.00	17.00	17.00	17.00	17.00	17.00	17.00	17.00	17.00
Patas	Unidad	20.00	20.00	20.00	20.00	20.00	20.00	20.00	20.00	20.00	20.00	20.00	20.00	20.00
Posta	Libra	17.00	17.00	17.00	17.00	17.00	17.00	17.00	17.00	17.00	17.00	17.00	17.00	17.00
Puyaso	Libra	23.00	23.00	23.00	23.00	23.00	23.00	23.00	23.00	23.00	23.00	23.00	23.00	23.00
Viuda con hueso	Libra	18.00	18.00	18.00	18.00	18.00	18.00	18.00	18.00	18.00	18.00	18.00	18.00	18.00
Viuda sin hueso	Libra	23.00	23.00	23.00	23.00	23.00	23.00	23.00	23.00	23.00	23.00	23.00	23.00	23.00
PORCINO														
Producto	Medida	E	F	M	A	M	J	J	A	S	O	N	D	Promedio Anual
Cabeza entera mediana	Unidad	40.00	40.00	40.00	45.00	45.00	45.00	45.00	45.00	45.00	45.00	45.00	45.00	43.75
Chuleta	Libra	13.00	13.00	13.00	13.50	13.50	13.50	13.50	13.50	13.50	13.50	13.50	13.75	13.40
Costilla	Libra	13.00	13.00	13.00	13.50	13.50	13.50	13.50	13.50	13.50	13.50	13.50	13.75	13.40
Espinazo	Libra	13.50	13.50	13.50	14.00	14.00	14.00	14.00	14.00	14.00	14.00	14.00	14.25	13.90
Lomo de cinta	Libra	18.00	18.00	18.00	18.50	18.50	18.50	18.50	18.50	18.50	18.50	18.50	18.75	18.40
Lomo de pierna	Libra	13.50	13.50	13.50	13.50	13.50	13.50	13.50	13.50	13.50	13.50	13.50	13.75	13.52
Manteca	Libra	5.00	5.00	5.00	5.50	5.50	5.50	5.50	5.50	5.50	5.50	5.50	5.50	5.38
Patas	Unidad	5.00	5.00	5.00	6.00	6.00	6.00	6.00	6.00	6.00	6.00	6.00	6.00	5.75
Posta	Libra	13.00	13.00	13.00	13.50	13.50	13.50	13.50	13.50	13.50	13.50	13.50	13.75	13.40

**Promedios Mensuales de Precios (Quetzales) Pagados por el Consumidor de Flores
durante el año 2007, Mercado "La Terminal", Guatemala.**

FLORES DE CORTE														
Producto	Medida	E	F	M	A	M	J	J	A	S	O	N	D	Promedio Anual
Rosa (varios colores)	Docena	7.50	11.20	8.29	5.67	7.43	6.14	6.25	5.67	6.13	8.67	8.38	10.67	7.67
Clavel (varios colores)	Docena	7.50	8.78	6.14	4.80	5.50	6.71	7.00	6.78	6.13	7.44	6.75	7.67	6.77
Crisantemo pompon	Manojo 18 a 20 U.	20.00	13.22	7.71	6.17	6.36	6.57	6.50	8.00	7.83	8.11	8.00	8.00	8.87
Crisantemo estándar	Docena	10.00	8.80	7.14	5.17	5.36	5.71	5.75	6.22	6.00	7.00	7.00	7.00	6.76
Gladiola	Docena	20.00	17.67	16.00	15.50	13.29	12.43	10.00	10.44	10.00	11.00	10.50	14.00	13.40
Girasol	Docena	15.75	13.70	12.29	13.17	12.14	10.86	12.20	13.33	12.25	13.38	13.67	15.00	13.15
Margarita	Manojo 18 a 20 U.	7.25	7.40	6.43	5.83	5.93	6.29	7.00	7.67	7.50	8.25	8.50	7.67	7.14
Estaticia blanca	Manojo 10 a 15 U.	2.00	3.94	4.14	4.00	3.86	3.21	4.00	3.75	3.88	4.50	7.00	9.00	4.44
Estaticia morada	Manojo 10 a 15 U.	2.00	3.38	3.14	3.00	3.21	2.71	3.50	4.50	4.44	4.81	6.00	8.00	4.06
Azucena	Manojo 6 a 7 U.	17.75	19.20	SO	SO	SO	17.50	SO	SO	SO	15.00	SO	SO	17.36

SO = No Existió Oferta de Producto

ND = No Disponible

Promedios Mensuales de Precios (Quetzales) Pagados por el Consumidor de Insumos Agropecuarios durante el año 2007, en la Ciudad Capital, Guatemala.

FERTILIZANTES														
Producto	Medida	E	F	M	A	M	J	J	A	S	O	N	D	Promedio Anual
0-0-50 (SOP) Granulado complejo, Yara	50 Kgs.	224.92	224.92	224.92	224.92	239.86	239.86	239.86	239.86	239.86	239.86	239.86	239.86	234.88
0-0-60 (MOP) Granulado complejo, Yara	Quintal	125.00	125.00	125.00	125.00	140.92	140.92	140.92	140.92	140.92	140.92	143.00	143.00	135.96
10-50-0 (MAP) complejo, Yara	Quintal	174.30	174.30	174.30	174.30	203.48	203.48	203.48	203.48	203.48	203.48	203.48	203.48	193.75
15-15-15-2S, Multifert	Quintal	129.13	129.13	129.13	129.13	149.05	149.05	149.05	149.05	149.05	149.05	149.05	149.05	142.41
15-15-15-Zn complejo, Yara	Quintal	146.16	146.16	146.16	146.16	155.08	155.08	155.08	155.08	155.08	155.08	155.08	155.08	152.11
18-6-12 Simple, Multifert	Quintal	116.38	116.38	116.38	116.38	133.23	133.23	133.23	133.23	133.23	133.23	133.23	133.23	127.61
18-6-12-2.5S-2B (DobleP), Multifert	Quintal	118.48	118.48	118.48	118.48	136.48	136.48	136.48	136.48	136.48	136.48	136.48	136.48	130.48
18-6-12-4 Mg-2B, Multifert	Quintal	120.57	120.57	120.57	120.57	138.57	138.57	138.57	138.57	138.57	138.57	138.57	138.57	132.57
20-20-0-2S, Multifert	Quintal	130.18	130.18	130.18	130.18	150.19	150.19	150.19	150.19	150.19	150.19	153.00	153.00	143.99
Amidas (40-0-0-6S) nitrogenado, Yara	Quintal	153.68	153.68	153.68	153.68	168.44	168.44	168.44	168.44	168.44	168.44	168.44	168.44	163.52
Bayfolan forte ,(NPK), Bayes	1 Litro	44.67	44.67	46.45	46.45	46.45	46.45	46.45	46.45	46.45	46.45	46.45	46.45	46.15
Bortrac 150 fertilizantes foliares, Yara	1 Litro	61.62	61.62	61.62	61.62	61.62	61.62	61.62	61.62	61.62	61.62	66.00	66.00	62.35
Calcinit (Nitrate de Calcio Fertirriego) soluble, Yara	Quintal	179.80	179.80	179.80	179.80	184.78	184.78	184.78	184.78	184.78	184.78	189.00	189.00	183.82
Crop Finisher , 4-2-41 2% Magnesio ,Promoagro,S.A.	2 Lbs.	34.00	34.00	34.00	34.00	34.00	34.00	34.00	34.00	34.00	34.00	34.00	34.00	34.00
Cytokin 2-1-6, Promoagro, S.A.	1 Lt.	275.67	275.67	275.67	275.67	275.67	275.67	275.67	275.67	275.67	275.67	275.67	275.67	275.67
Ferrichel 100 fertilizantes foliares, Yara	1 Kilo	96.72	96.72	96.72	96.72	96.72	96.72	96.72	96.72	96.72	96.72	96.72	96.72	96.72
Greemstim 2-8-14, Promoagro, S.A.	1 Lt.	222.86	222.86	222.86	222.86	222.86	222.86	222.86	222.86	222.86	222.86	222.86	222.86	222.86
Hydranplus (19-4-19-Mg-S+EM) complejo, Yara	46 Kgs.	156.57	156.57	156.57	156.57	165.66	165.66	165.66	165.66	165.66	165.66	169.00	169.00	163.19
Hydrocomplex (12-11-18+EM) complejo, Yara	25 Kgs.	101.68	101.68	101.68	101.68	96.11	96.11	96.11	96.11	96.11	96.11	96.11	96.11	97.97
Krista SOP (0-0-50 Soluble) soluble, Yara	25 Kgs.	126.76	126.76	126.76	126.76	134.34	134.34	134.34	134.34	134.34	134.34	134.34	134.34	131.81
Multi-K Fertirriego (13-0-46) soluble, Yara	25 Kgs.	163.31	163.31	163.31	163.31	163.31	163.31	163.31	163.31	163.31	163.31	165.00	165.00	163.59
Multi-K Prill (13-0-46) complejo, Yara	50 Kgs.	164.84	164.84	164.84	164.84	164.84	164.84	164.84	164.84	164.84	164.84	165.00	164.84	164.85
Multi-Map Tecnico (12-61-0) soluble, Yara	25 Kgs.	258.22	258.22	258.22	258.22	258.22	258.22	258.22	258.22	258.22	258.22	258.22	258.22	258.22
Multi-MKP (0-52-34) soluble, Yara	25 Kgs.	285.13	285.13	285.13	285.13	285.13	285.13	285.13	285.13	285.13	285.13	287.00	287.00	285.44
Nitromag 28 nitrogenado, Yara	46 Kgs.	130.09	130.09	130.09	130.09	140.00	140.00	140.00	140.00	140.00	140.00	140.00	140.00	136.70
Nutri Leaf 20-20-20, Promoagro, S.A.	2 Lbs.	29.40	29.40	29.40	29.40	29.40	29.40	29.40	29.40	29.40	29.40	29.40	29.40	29.40
Nutrifol 14-8-8 + EM, Promoagro, S.A.	1 Lt.	21.44	21.44	21.44	21.44	21.44	21.44	21.44	21.44	21.44	21.44	21.44	21.44	21.44
Polyfeed GG (20-20-20+EM) soluble, Yara	25 Kgs.	279.71	279.71	279.71	279.71	279.71	279.71	279.71	279.71	279.71	279.71	281.00	281.00	279.93
Sulfato de Amonio 21% nitrogenado, Yara	46 Kgs.	94.54	94.54	94.54	94.54	104.50	104.50	104.50	104.50	104.50	104.50	106.00	106.00	101.43
Tropicote (Nitrate de Calcio) nitrogenado, Yara	Quintal	164.95	164.95	164.95	164.95	169.93	169.93	169.93	169.93	169.93	169.93	173.00	173.00	168.78
Urea 46% nitrogenado, Yara	Quintal	138.92	138.92	138.92	138.92	163.46	163.46	163.46	163.46	163.46	163.46	163.46	163.46	155.28
Zintrac 700 fertilizantes foliares, Yara	1 Litro	93.60	93.60	93.60	93.60	111.95	111.95	111.95	111.95	111.95	111.95	111.95	111.95	105.83

Promedios Mensuales de Precios (Quetzales) Pagados por el Consumidor de Insumos Agropecuarios durante el año 2007, en la Ciudad Capital, Guatemala.

FUNGICIDAS															
Nombre Genérico	Nombre Comercial	Medida	E	F	M	A	M	J	J	A	S	O	N	D	Promedio Anual
Bitertaanol	Baycor 30 DC, Bayer	1 Litro	335.68	335.68	349.11	349.11	349.11	349.11	349.11	349.11	349.11	349.11	349.11	349.11	346.87
Carbendazin	Derosal 50 SC, Bayer	250 CC	69.57	69.57	69.57	69.57	69.57	69.57	69.57	69.57	69.57	69.57	69.57	69.57	69.57
Clorotalonil	Duro 50 SC, Promoagro,S.A.	1 Lt.	85.82	85.82	85.82	85.82	85.82	85.82	85.82	85.82	85.82	85.82	85.82	85.82	85.82
Fosetil Aluminio	Aliette 80 WG, Bayer	5 Libras	685.01	685.01	705.56	705.56	705.56	705.56	705.56	705.56	705.56	705.56	705.56	705.56	702.14
Fosetil Aluminio	Aliette 80 WG, Bayer	25 Kg.	7,617.37	7,617.37	7,945.89	7,945.89	7,945.89	7,945.89	7,945.89	7,945.89	7,945.89	7,945.89	7,945.89	7,945.89	7,891.14
Hidroxido de Cobre	Cupravit Azul 35 WP, Bayer	980 Gr.	49.52	49.52	75.34	75.34	75.34	75.34	75.34	75.34	75.34	75.34	75.34	75.34	71.04
Hidroxido de Cobre	Cupravit Azul 35 WP, Bayer	10 Kgs.	405.15	405.15	715.17	715.17	715.17	715.17	715.17	715.17	715.17	715.17	715.17	715.17	663.50
Iprodione	Rovral 50 WP, Bayer	50 Gr.	28.33	28.33	29.47	29.47	29.47	29.47	29.47	29.47	29.47	29.47	29.47	29.47	29.28
Propamocarb	Previcur N 72 SL, Bayer	250 CC	118.83	118.83	123.59	123.59	123.59	123.59	123.59	123.59	123.59	123.59	123.59	123.59	122.80
Propamocarb	Previcur N 72 SL, Bayer	500 CC	118.83	118.83	123.59	123.59	123.59	123.59	123.59	123.59	123.59	123.59	123.59	123.59	122.80
Propamocarb	Previcur N 72 SL, Bayer	1 Litro	413.88	413.88	430.43	430.43	430.43	430.43	430.43	430.43	430.43	430.43	430.43	430.43	427.67
Tebuconazole	Folicur 25 EW, Bayer	1 Litro	339.95	339.95	353.55	353.55	353.55	353.55	353.55	353.55	353.55	353.55	353.55	353.55	351.28
Triadimefon	Bayleton 25 WP, Bayer	1 Kgs.	373.59	373.59	373.59	373.59	373.59	373.59	373.59	373.59	373.59	373.59	373.59	373.59	373.59
Triadimenol	Bayfidan 25 DC, Bayer	1 Litro	357.09	357.09	371.37	371.37	371.37	371.37	371.37	371.37	371.37	371.37	371.37	371.37	368.99
Triadimenol Tebuconazole	Silvacur Combi 30EC, Bayer	250 CC	116.79	116.79	121.46	121.46	121.46	121.46	121.46	121.46	121.46	121.46	121.46	121.46	120.68
Triadimenol Tebuconazole	Silvacur Combi 30EC, Bayer	1 Litro	406.26	406.26	422.51	422.51	422.51	422.51	422.51	422.51	422.51	422.51	422.51	422.51	419.80

Promedios Mensuales de Precios (Quetzales) Pagados por el Consumidor de Insumos Agropecuarios durante el año 2007, en la Ciudad Capital, Guatemala.

HERBICIDAS															
Nombre Genérico	Nombre Comercial	Medida	E	F	M	A	M	J	J	A	S	O	N	D	Promedio Anual
2,4-D Amina	Hedonal 60 SL, Bayer	1 Litro	51.73	51.73	51.73	51.73	51.73	51.73	51.73	51.73	51.73	51.73	51.73	51.73	51.73
2,4-D Amina	Hedonal 72 SL, Bayer	1 Litro	60.81	60.81	54.73	54.73	54.73	54.73	54.73	54.73	54.73	54.73	54.73	54.73	55.74
2,4-D Amina	Hedonal 40 SL, Bayer	1 Litro	38.23	38.23	34.41	34.41	34.41	34.41	34.41	34.41	34.41	34.41	34.41	34.41	35.05
2,4-D Éster	Hedonal Éster 40 EC, Bayer	1 Litro	104.40	104.40	97.56	97.56	97.56	97.56	97.56	97.56	97.56	97.56	97.56	97.56	98.70
2,4-D Picloram	Kuron 16 SL, Bayer	1 Litro	85.55	85.55	88.12	88.12	88.12	88.12	88.12	88.12	88.12	88.12	88.12	88.12	87.69
2,4-D Picloram	Kuron 16 SL, Bayer	4 Lts.	328.33	328.33	338.19	338.19	338.19	338.19	338.19	338.19	338.19	338.19	338.19	338.19	336.55
Dimetoato	Sistemin 40 EC, Bayer	1 Litro	119.46	119.46	132.71	132.71	132.71	132.71	132.71	132.71	132.71	132.71	132.71	132.71	130.50
Fenamidona Mancozeb	Sereno 60 WG, Bayer	500 Grs.	208.92	208.92	217.27	217.27	217.27	217.27	217.27	217.27	217.27	217.27	217.27	217.27	215.88
Glifosato	Batalla 35.6 SL, Bayer	1 Litro	70.16	70.16	70.16	70.16	70.16	70.16	70.16	70.16	70.16	70.16	70.16	70.16	70.16
Glifosato	Latigo 9 SL, Bayer	1 Litro	31.76	31.76	31.76	31.76	31.76	31.76	31.76	31.76	31.76	31.76	31.76	31.76	31.76
Glifosato	Latigo 9 SL, Bayer	3.5 Lts.	104.51	104.51	107.64	107.64	107.64	107.64	107.64	107.64	107.64	107.64	107.64	107.64	107.12
Glifosato	Estelar 36 SL, Promoagro,S.A	1 Lt.	70.05	70.05	70.05	70.05	70.05	70.05	70.05	70.05	70.05	70.05	70.05	70.05	70.05
Glifosato	Estelar 36 SL, Promoagro,S.A	4 Lts.	275.14	275.14	275.14	275.14	275.14	275.14	275.14	275.14	275.14	275.14	275.14	275.14	275.14
Glufosinato de Amonio	Basta 15 SL, Bayer	1 Litro	113.63	113.63	118.18	118.18	118.18	118.18	118.18	118.18	118.18	118.18	118.18	118.18	117.42
Linuron	Afalon 50 WP, Bayer	250 Gr.	69.36	69.36	71.14	71.14	71.14	71.14	71.14	71.14	71.14	71.14	71.14	71.14	70.84
Metribuzin	Sencor 70 WP, Bayer	500 Grs.	215.76	215.76	224.88	224.88	224.88	224.88	224.88	224.88	224.88	224.88	224.88	224.88	223.36
Metribuzin	Sencor 70 WP, Bayer	50 Gr.	25.85	25.85	26.88	26.88	26.88	26.88	26.88	26.88	26.88	26.88	26.88	26.88	26.71
Oxifluorfen	Goal 24 Ec, Promoagro, S.A	1 Lt.	241.67	253.75	253.75	253.75	253.75	253.75	253.75	253.75	253.75	253.75	253.75	253.75	252.74
Oxifluorfen	Goal 24 Ec, Promoagro, S.A	250 CC	67.32	67.32	67.32	67.32	67.32	67.32	67.32	67.32	67.32	67.32	67.32	67.32	67.32
Pidoram y 2,4-D 80.	Combatram 24 SL, Promoagro, S.A	1 Lt.	126.18	126.18	126.18	126.18	126.18	126.18	126.18	126.18	126.18	126.18	126.18	126.18	126.18
Thiacloprid	Monarca 11.25 SE, Bayer	500 CC	134.77	134.77	140.16	140.16	140.16	140.16	140.16	140.16	140.16	140.16	140.16	140.16	139.26

Promedios Mensuales de Precios (Quetzales) Pagados por el Consumidor de Insumos Agropecuarios durante el año 2007, en la Ciudad Capital, Guatemala.

INSECTICIDAS															
Nombre Genérico	Nombre Comercial	Medida	E	F	M	A	M	J	J	A	S	O	N	D	Promedio Anual
Aldicarb	Temik 15 GR	5 Kgs.	357.72	357.72	394.39	394.39	394.39	394.39	394.39	394.39	394.39	394.39	394.39	394.39	388.28
Amitraz	Mitac 20 EC	1 Litro	197.76	197.76	197.76	197.76	197.76	197.76	197.76	197.76	197.76	197.76	197.76	197.76	197.76
Carbaril	Sevin 80 WP	1 Lb.	74.30	74.30	77.27	77.27	77.27	77.27	77.27	77.27	77.27	77.27	77.27	77.27	76.78
Cyfluthrin	Baytroid 2.5 EC	1 Litro	125.45	125.45	129.22	129.22	129.22	129.22	129.22	129.22	129.22	129.22	129.22	129.22	128.59
Cypermctrina	Cipermetrina 10	1 Lt.	25.45	25.45	25.45	25.45	25.45	25.45	25.45	25.45	44.13	44.13	44.13	44.13	31.68
Cypermctrina	Cipermetrina 25	1 Lt.	77.07	77.07	77.07	77.07	77.07	77.07	77.07	77.07	77.07	77.07	77.07	77.07	77.07
Deltametrinna	Decis 2.5 EC	250 CC	51.08	51.08	51.08	51.08	51.08	51.08	51.08	51.08	51.08	51.08	51.08	51.08	51.08
Endosulfan	Thiodan 35 EC	1 Litro	82.82	82.82	98.62	98.62	98.62	98.62	98.62	98.62	98.62	98.62	98.62	98.62	95.99
Endosulfan	Thiodan 35 EC	20 Lt.	1,400.22	1,400.22	1,498.23	1,498.23	1,498.23	1,498.23	1,498.23	1,498.23	1,498.23	1,498.23	1,498.23	1,498.23	1,481.90
Endosulfan	Thiodan 35 EC	500 CC	15.23	15.23	15.23	15.23	15.23	15.23	15.23	15.23	15.23	15.23	15.23	15.23	15.23
Etoprop	Mocap 72 EC	2.5 Gl.	2,311.98	2,311.98	2,427.57	2,427.57	2,427.57	2,427.57	2,427.57	2,427.57	2,427.57	2,427.57	2,427.57	2,427.57	2,408.31
Etoprop	Mocap 10 GR	15 Kgs.	21.35	21.35	22.42	22.42	22.42	22.42	22.42	22.42	22.42	22.42	22.42	22.42	22.24
Fenamifos	Nemacur 10 GR	10 Kg.	289.52	289.52	304.00	304.00	304.00	304.00	304.00	304.00	304.00	304.00	304.00	304.00	301.59
Fenamifos	Nemacur 40 EC	20 Lt.	2,185.00	2,185.00	2,185.00	2,185.00	2,185.00	2,185.00	2,185.00	2,185.00	2,185.00	2,185.00	2,185.00	2,185.00	2,185.00
Metamidophos	Tamaron 60 SL	1 Litro	105.63	105.63	110.91	110.91	110.91	110.91	110.91	110.91	110.91	110.91	110.91	110.91	110.03
Metamidophos	Tamaron 60 SL	500 CC	54.84	54.84	57.58	57.58	57.58	57.58	57.58	57.58	57.58	57.58	57.58	57.58	57.12
Metamidophos	Tamaron 60 SL	100 CC	15.23	15.23	16.99	16.99	16.99	16.99	16.99	16.99	16.99	16.99	16.99	16.99	16.70
Methil Parathion	Folidol 48 EC	100 CC	15.11	15.11	15.11	15.11	15.11	15.11	15.11	15.11	15.11	15.11	15.11	15.11	15.11
Naled	Dibroxone 58 EC	1 Litro	133.38	133.38	140.12	140.12	140.12	140.12	140.12	140.12	140.12	140.12	140.12	140.12	139.00
Permetrina	Gusafin 10 EC	250 Ml.	21.43	21.43	21.43	21.43	21.43	21.43	21.43	21.43	22.41	22.41	22.41	22.41	21.76
Permetrina	Gusafin 10 EC	1 Litro	72.85	72.85	72.85	72.85	72.85	72.85	72.85	72.85	76.16	76.16	76.16	76.16	73.95
Phoxim	Volaton 2.5 GR	450 Gr.	5.91	5.91	6.20	6.20	6.20	6.20	6.20	6.20	6.20	6.20	6.20	6.20	6.15
Phoxim	Volaton 50 EC	1 Litro	109.69	109.69	116.17	116.17	116.17	116.17	116.17	116.17	116.17	116.17	116.17	116.17	115.09
Thiodicarb	Larvin 37.5 SC	1 Litro	266.17	266.17	274.15	274.15	274.15	274.15	274.15	274.15	274.15	274.15	274.15	274.15	272.82
Thiodicarb	Krisol 80 WG	150 Gr.	82.97	82.97	86.29	86.29	86.29	86.29	86.29	86.29	86.29	86.29	86.29	86.29	85.74
Thiodicarb	Semevin 35 FS	125 CC	40.02	40.02	41.52	41.52	41.52	41.52	41.52	41.52	41.52	41.52	41.52	41.52	41.27
Thiodicarb	Semevin 35 FS	1 Litro	155.71	155.71	181.94	181.94	181.94	181.94	181.94	181.94	181.94	181.94	181.94	181.94	177.57
Tiametoxam	Actara 25 WG	150 Gms.	298.71	298.71	298.71	298.71	298.71	298.71	298.71	298.71	298.71	298.71	298.71	298.71	298.71
Tiociclam-H-Oxalato	Evisect 50 SP	2 Lbs.	493.25	493.25	493.25	493.25	493.25	493.25	493.25	493.25	513.18	513.18	513.18	513.18	499.89

Promedios Mensuales de Precios (Quetzales) Pagados por el Consumidor de Insumos Agropecuarios y Combustibles durante el año 2007, en la Ciudad Capital, Guatemala.

ADHERENTES Y COADYUVANTES															
Nombre Genérico	Nombre Comercial	Medida	E	F	M	A	M	J	J	A	S	O	N	D	Promedio Anual
Nonilfenol	Adherente 810 SL, Bayer	Litro	39.78	39.78	41.87	41.87	41.87	41.87	41.87	41.87	41.87	41.87	41.87	41.87	41.52
OTROS PRODUCTOS PARA PROTECCION DE CULTIVOS															
Nombre Genérico	Nombre Comercial	Medida	E	F	M	A	M	J	J	A	S	O	N	D	Promedio Anual
Imidacloprid	Gaucho 70 WS, Trat.Sem. Bayer	48 Gramos	119.84	119.84	124.03	124.03	124.03	124.03	124.03	124.03	124.03	124.03	124.03	124.03	123.33
Metaldehido-Metiocarb	Caracolex 5.95 RB, bayer	400 Gramos	20.87	20.87	21.71	21.71	21.71	21.71	21.71	21.71	21.71	21.71	21.71	21.71	21.57
COMBUSTIBLES ^{1/}															
Producto	Medida	E	F	M	A	M	J	J	A	S	O	N	D	Promedio Anual	
Gasolina super 97 octanos	Galón	23.06	22.13	22.36	25.84	27.80	28.89	28.91	28.13	27.04	26.90	28.23	28.99	26.52	
Gasolina regular 85 octanos	Galón	22.56	21.65	21.90	25.35	27.27	28.24	28.41	27.63	26.27	25.94	27.31	28.10	25.89	
Diesel	Galón	18.73	17.85	18.30	21.23	21.64	21.91	21.93	21.69	21.41	22.29	25.05	26.02	21.50	

^{1/} Promedio Varias Distribuidoras

Promedios Mensuales de Precios (Quetzales) Pagados por el Consumidor de Algunos Abarrotes durante el año 2007, en Depósitos y Abarroterías del Mercado "La Terminal", Guatemala.

ABARROTOS														
Producto	Medida	E	F	M	A	M	J	J	A	S	O	N	D	Promedio Anual
Aceite comestible Ideal	Galón	39.19	39.75	38.00	38.50	38.25	40.60	39.13	43.80	44.50	45.50	45.00	45.75	41.50
Aceite comestible Olmeca	Galón	34.00	35.75	34.00	34.00	34.00	36.90	34.13	38.45	40.00	43.25	42.00	41.50	37.33
Azúcar empacada	Bolsa de 500 gr	2.29	2.40	2.40	2.40	2.40	2.43	2.45	2.45	2.45	2.46	2.47	2.50	2.43
Harina de trigo dura	Libra	180.38	211.75	188.40	184.00	184.00	227.30	193.75	209.00	214.00	253.50	259.00	273.50	214.88
Leche en polvo	Lata de 1,800 g 5lb.	93.50	101.25	98.80	101.67	98.25	102.40	92.50	99.60	95.00	104.00	101.40	115.50	100.32

SO = No Existió Oferta de Producto

Promedios Mensuales de Precios (Quetzales) Pagados por el Consumidor de Hidrobiológicos durante el año 2007, Mercado "La Terminal", Guatemala.

HIDROBIOLÓGICOS														
Producto	Medida	E	F	M	A	M	J	J	A	S	O	N	D	Promedio Anual
Camarón Blanco (Mar) Grande sin cabeza	Libra	41.00	49.75	62.00	67.50	50.00	46.67	46.33	46.33	50.25	51.78	50.13	51.67	51.1
Camarón Blanco (Mar) Mediano sin cabeza	Libra	34.00	43.50	57.00	62.50	45.00	43.33	43.33	43.33	46.50	47.78	46.13	47.67	46.7
Camarón Blanco (Mar) Pequeño sin cabeza	Libra	29.00	38.50	52.33	57.50	40.00	39.17	39.33	39.33	42.50	43.78	42.13	43.67	42.3
Camarón Grande (Río)	Libra	20.78	22.80	49.00	54.50	46.75	46.67	46.33	48.11	50.75	51.78	50.13	51.67	44.9
Camarón Mediano (Río)	Libra	19.00	21.60	46.00	51.50	42.25	41.67	41.33	43.11	45.75	46.78	45.13	46.67	40.9
Camarón Pequeño (Río)	Libra	13.00	15.60	43.00	48.50	37.75	36.67	36.33	38.11	40.50	40.78	39.13	40.67	35.8
Camarón Rojo (Mar) Grande sin cabeza	Libra	39.00	48.50	62.00	67.50	50.00	46.67	46.33	46.33	50.25	51.78	50.13	51.67	50.8
Camarón Rojo (Mar) Mediano sin cabeza	Libra	35.00	44.13	57.00	62.50	45.00	43.33	43.33	43.33	46.50	47.78	46.13	47.67	46.8
Camarón Rojo (Mar) Pequeño sin cabeza	Libra	26.00	36.63	52.00	57.50	40.00	39.17	39.33	39.33	42.50	43.78	42.13	43.67	41.8
Filete de Corvina	Libra	16.78	20.63	28.78	34.50	30.50	30.00	29.33	25.56	24.75	25.22	23.13	22.83	26.0
Corvina Entera Revuelta	Libra	11.78	12.63	15.78	20.50	15.75	16.67	16.33	15.22	14.75	15.22	13.13	12.83	15.0
Filete De Dorado	Libra	16.78	18.75	24.44	29.50	29.25	31.67	31.33	28.44	27.00	27.22	25.13	24.83	26.2
Mojarra Grande	Libra	16.78	15.75	15.78	21.50	18.25	19.67	19.33	18.22	20.00	21.22	19.13	18.83	18.7
Mojarra Mediana	Libra	13.78	13.13	13.78	19.50	15.50	16.67	16.33	15.22	17.00	18.22	16.13	15.83	15.9
Mojarra Pequeña	Libra	10.78	10.88	12.78	18.50	13.00	13.67	13.33	12.22	14.00	15.22	13.13	12.83	13.4
Pargo Entero Revuelto	Libra	12.78	14.38	18.78	24.50	19.00	19.67	19.33	18.22	18.50	19.22	17.13	16.83	18.2
Pargo Grande	Libra	17.78	19.00	22.78	28.50	21.50	21.67	21.33	20.22	20.50	21.22	19.13	18.83	21.0
Pargo Mediano	Libra	14.78	16.75	21.78	27.50	19.00	18.67	18.33	17.22	17.50	18.22	16.13	15.83	18.5
Pargo Pequeño	Libra	9.78	12.88	19.78	25.50	17.00	16.67	16.33	15.22	15.50	16.22	14.13	13.83	16.1
Robalo Entero (Revuelto)	Libra	17.78	18.63	21.78	27.50	25.00	26.67	26.33	25.22	27.00	28.22	26.13	25.83	24.7
Robalo Grande	Libra	23.78	24.63	27.78	33.50	28.00	28.67	28.33	27.22	29.00	30.22	28.13	27.83	28.1
Robalo Mediano	Libra	20.78	21.25	23.78	29.50	24.75	25.67	25.33	24.22	26.00	27.22	25.13	24.83	24.9
Robalo Pequeño	Libra	17.78	18.63	21.78	27.50	21.25	21.67	21.33	20.22	22.00	23.22	21.13	20.83	21.4
Tiburón (Filete)	Libra	23.78	20.88	17.78	23.50	17.25	17.67	17.33	18.00	20.00	21.22	19.13	18.83	19.6
Tiburón Entero (Revuelto)	Libra	17.78	16.00	14.78	20.50	14.25	14.67	14.33	15.00	17.00	18.22	16.13	15.83	16.2
Tilapia Grande	Libra	14.78	14.50	15.78	21.50	17.50	18.67	18.33	17.22	17.50	17.67	13.63	12.83	16.7
Tilapia Mediana	Libra	11.78	11.88	13.78	19.50	14.75	15.67	15.33	14.22	14.50	14.67	11.38	10.83	14.0
Tilapia Pequeña	Libra	10.78	10.88	12.78	18.50	11.50	11.67	11.33	10.22	10.50	10.67	8.63	8.83	11.4

SO = No existió Oferta de Producto

ND = No Disponible

**Promedios Mensuales de Precios Pagados al Mayorista (Quetzales/ Quintal) de Hidrobiológicos
Durante el año 2007, Mercado "La Terminal", Guatemala**

HIDROBIOLOGICOS													
Producto	E	F	M	A	M	J	J	A	S	O	N	D	Promedio Anual
Camarón Blanco (Mar) Grande sin cabeza	3,877.78	4,775.00	6,000.00	6,550.00	4,800.00	4,466.67	4,433.33	4,333.33	4,825.00	4,977.78	4,812.50	4,950.00	4,900.12
Camarón Blanco (Mar) Mediano sin cabeza	3,177.78	4,150.00	5,500.00	6,050.00	4,300.00	4,133.33	4,133.33	4,133.33	4,450.00	4,577.78	4,412.50	4,550.00	4,464.00
Camarón Blanco (Mar) Pequeño sin cabeza	2,677.78	3,650.00	5,000.00	5,550.00	3,800.00	3,716.67	3,733.33	3,733.33	4,050.00	4,177.78	4,012.50	4,150.00	4,020.95
Camarón Grande (Río)	1,777.78	2,060.00	4,700.00	5,250.00	4,475.00	4,466.67	4,433.33	4,611.11	4,875.00	4,977.78	4,812.50	4,966.67	4,283.82
Camarón Mediano (Río)	1,677.78	1,960.00	4,400.00	4,950.00	4,025.00	3,966.67	3,933.33	4,111.11	4,375.00	4,477.78	4,312.50	4,466.67	3,887.99
Camarón Pequeño (Río)	1,077.78	1,360.00	4,100.00	4,650.00	3,575.00	3,466.67	3,433.33	3,611.11	3,875.00	3,977.78	3,812.50	3,966.67	3,408.82
Camarón Rojo (Mar) Grande sin cabeza	3,677.78	4,650.00	6,000.00	6,550.00	4,800.00	4,466.67	4,433.33	4,433.33	4,825.00	4,977.78	4,812.50	4,966.67	4,882.76
Camarón Rojo (Mar) Mediano sin cabeza	3,277.78	4,212.50	5,500.00	6,050.00	4,300.00	4,133.33	4,133.33	4,133.33	4,450.00	4,577.78	4,412.50	4,566.67	4,478.94
Camarón Rojo (Mar) Pequeño sin cabeza	2,377.78	3,462.50	5,000.00	5,550.00	3,800.00	3,716.67	3,733.33	3,733.33	4,050.00	4,177.78	4,012.50	4,166.67	3,981.71
Filete de Corvina	1,477.78	1,862.50	2,677.78	3,250.00	2,850.00	2,800.00	2,733.33	2,355.56	2,275.00	2,322.22	2,112.50	2,083.33	4,900.12
Corvina Entera Revuelta	977.78	1,025.00	1,277.78	1,850.00	1,375.00	1,466.67	1,433.33	1,322.22	1,275.00	1,322.22	1,112.50	1,083.33	1,293.40
Filete de Dorado	1,477.78	1,675.00	2,177.78	2,750.00	2,725.00	2,966.67	2,933.33	2,644.44	2,500.00	2,522.22	2,312.50	2,283.33	2,414.00
Mojarra Grande	1,477.78	1,375.00	1,377.78	1,950.00	1,625.00	1,766.67	1,733.33	1,544.44	1,800.00	1,922.22	1,712.50	1,683.33	1,664.00
Mojarra Mediana	1,177.78	1,112.50	1,177.78	1,750.00	1,350.00	1,466.67	1,433.33	1,322.22	1,500.00	1,622.22	1,412.50	1,383.33	1,392.36
Mojarra Pequeña	877.78	887.50	1,077.78	1,650.00	1,100.00	1,166.67	1,133.33	1,022.22	1,200.00	1,322.22	1,112.50	1,083.33	1,136.11
Pargo Entero Revuelto	1,077.78	1,237.50	1,677.78	2,250.00	1,700.00	1,766.67	1,733.33	1,622.22	1,650.00	1,722.22	1,512.50	1,483.33	1,619.44
Pargo Grande	1,577.78	1,700.00	2,077.78	2,650.00	1,950.00	1,966.67	1,933.33	1,822.22	1,850.00	1,922.22	1,712.50	1,683.33	1,903.82
Pargo Mediano	1,277.78	1,475.00	1,977.78	2,550.00	1,700.00	1,666.67	1,633.33	1,522.22	1,550.00	1,622.22	1,412.50	1,383.33	1,647.57
Pargo Pequeño	777.78	1,087.50	1,777.78	2,350.00	1,500.00	1,466.67	1,433.33	1,322.22	1,350.00	1,422.22	1,212.50	1,183.33	1,406.94
Robalo Entero (Revuelto)	1,577.78	1,662.50	1,977.78	2,550.00	2,300.00	2,466.67	2,433.33	2,322.22	2,500.00	2,622.22	2,412.50	2,383.33	2,267.36
Robalo Grande	2,177.78	2,262.50	2,577.78	3,150.00	2,600.00	2,666.67	2,633.33	2,522.22	2,700.00	2,822.22	2,612.50	2,583.33	2,609.03
Robalo Mediano	1,855.56	1,862.50	2,177.78	2,750.00	2,275.00	2,366.67	2,333.33	2,222.22	2,400.00	2,522.22	2,312.50	2,283.33	2,280.09
Robalo Pequeño	1,577.78	1,662.50	1,977.78	2,550.00	1,925.00	1,966.67	1,933.33	1,822.22	2,000.00	2,122.22	1,912.50	1,883.33	1,944.44
Tiburón (Filete)	2,177.78	1,887.50	1,577.78	2,150.00	1,525.00	1,566.67	1,533.33	1,600.00	1,800.00	1,922.22	1,712.50	1,683.33	1,761.34
Tiburón Entero (Revuelto)	1,577.78	1,400.00	1,277.78	1,850.00	1,225.00	1,266.67	1,233.33	1,300.00	1,500.00	1,622.22	1,412.50	1,383.33	1,420.72
Tilapia Grande	1,277.78	1,250.00	1,377.78	1,950.00	1,550.00	1,666.67	1,633.33	1,522.22	1,550.00	1,566.67	1,162.50	1,083.33	1,465.86
Tilapia Mediana	977.78	987.50	1,177.78	1,750.00	1,275.00	1,366.67	1,333.33	1,222.22	1,250.00	1,266.67	937.50	883.33	1,202.32
Tilapia Pequeña	877.78	887.50	1,077.78	1,650.00	950.00	966.67	933.33	822.22	850.00	866.67	662.50	683.33	935.65

SO = No Existió Oferta de Producto

ND = No Disponible

**SERIE HISTORICA DE PRECIOS
DE
PRODUCTOS AGRICOLAS PERIODO
1,999 A 2,007**

Promedios Anuales de Precios (Quetzales) Pagados al Mayorista de Productos Agropecuarios durante el período 1999 a 2007, en la Ciudad Capital, Guatemala.

PRODUCTOS AGRÍCOLAS										
Producto Granos Básicos	Medida	1999	2000	2001	2002	2003	2004	2005	2006	2007
Arroz Oro 90-10	Quintal	202.07	196.24	198.33	177.22	177.14	207.31	203.38	192.52	226.57
Arroz Oro 80-20	Quintal	185.18	183.70	184.13	165.52	165.12	191.20	190.24	180.21	215.71
Frijol Blanco De Primera	Quintal	387.27	300.02	225.22	301.95	395.12	277.25	210.48	357.41	516.08
Frijol Negro De Primera	Quintal	246.96	191.69	259.03	270.42	190.38	185.09	273.83	277.86	264.48
Frijol Negro De Segunda	Quintal	ND	179.58	246.25	258.83	178.35	173.13	259.10	266.49	250.59
Frijol Rojo De Primera	Quintal	318.45	280.64	248.65	283.32	231.69	277.75	305.80	290.25	383.28
Frijol Rojo De Segunda	Quintal	ND	254.18	227.87	266.57	214.29	260.06	287.90	276.03	362.50
Maíz Amarillo De Primera	Quintal	66.79	84.71	81.97	77.21	79.62	87.51	90.97	95.57	121.60
Maíz Amarillo De Segunda	Quintal	ND	74.63	75.68	71.04	74.55	81.82	85.61	90.57	115.97
Maíz Blanco De Primera	Quintal	56.55	83.43	79.51	69.19	79.53	87.72	89.29	89.92	116.70
Maíz Blanco De Segunda	Quintal	ND	79.15	74.13	62.94	74.13	82.67	84.64	85.89	113.02
Sorgo Blanco De Primera	Quintal	56.60	81.42	77.34	58.80	78.90	81.64	70.43	89.79	104.96
FRUTA Y HORTALIZAS										
Aguacate Booth Grande	Red 90 A 100 Unidades	ND	ND	104.07	93.67	113.69	110.50	126.67	119.67	134.94
Aguacate Criollo Grande	Red 90 A 100 Unidades	ND	94.10	110.79	92.92	113..99	111.27	138.37	132.18	130.65
Aguacate Hass Azteca Nacional	Caja 7 Kilos (35 A 40 Uni.)	ND	ND	ND	ND	ND	ND	ND	ND	90.79
Aguacate Hass Mediano Importado	Caja 7 Kilos (35 A 40 Uni.)	ND	ND	85.13	71.66	82.80	78.66	87.69	85.13	95.17
Apio Mediano	Docena	4.90	4.41	6.10	5.94	6.13	6.98	10.33	7.17	8.33
Arveja China Revuelta	Costal 40 Lbs.	21.80	23.78	25.02	24.52	24.93	24.85	31.83	29.56	33.47
Arveja Dulce (Con Vaina)	Costal 40 Lbs.	74.06	55.19	68.46	72.42	85.31	74.78	90.19	67.20	65.12
Banano De Exportacion De Primera	Caja 100 A 105 Unidades	21.90	22.56	22.24	23.61	24.22	25.07	26.39	28.92	30.48
Banano Maduro Criollo Mediano	Quintal	66.05	66.34	68.65	69.07	69.54	70.19	73.57	78.14	82.08
Brócoli Mediano	Caja 20 A 24 Unidades	17.21	18.31	24.37	25.26	21.24	22.63	24.67	21.35	24.39
Cebolla Blanca Con Tallo Mediana	Manojo 50 Unidades	ND	ND	11.74	11.26	12.36	11.75	16.13	12.05	19.39
Cebolla Seca Amarilla Mediana Importada	Quintal	ND	ND	182.20	187.30	180.00	ND	211.07	288.40	277.18
Cebolla Seca Amarilla Mediana Nacional	Quintal	103.58	162.35	154.69	160.45	133.76	133.59	137.23	141.95	203.60

ND: No Disponible

Promedios Anuales de Precios (Quetzales) Pagados al Mayorista de productos agropecuarios durante el período 1999 a 2007, en la Ciudad Capital, Guatemala.

PRODUCTOS AGRICOLAS										
Frutas Y Hortalizas	Medida	1999	2000	2001	2002	2003	2004	2005	2006	2007
Cebolla Seca Blanca Mediana Importada	Quintal	ND	ND	196.45	207.62	210.58	196.79	237.09	256.02	257.02
Cebolla Seca Blanca Mediana Nacional	Quintal	129.39	156.13	176.98	178.69	165.08	154.54	181.81	184.57	226.15
Chile Jalapeño Grande De Primera	Caja 36 Lbs.	ND	ND	75.62	62.10	66.66	63.84	83.10	71.86	66.98
Chile Jalapeño Mediano De Primera	Caja 36 Lbs.	67.04	70.04	60.84	49.70	55.35	53.64	71.46	62.73	55.68
Chile Pimiento Grande De Primera	Caja 90 A 100 Unidades	ND	57.45	86.69	72.38	70.97	64.46	96.92	59.47	80.68
Chile Pimiento Mediano De Primera	Caja 90 A 100 Unidades	ND	ND	65.32	58.57	58.13	53.15	83.05	49.14	68.20
Chile Serrano De Primera	Quintal	ND	240.18	276.67	218.65	182.28	197.69	293.56	273.48	373.08
Coco Verde Mediano	Ciento	ND	134.85	127.82	130.92	134.57	132.57	137.46	143.40	148.62
Coliflor Mediana	Red 13 A 15 Unidades	23.30	23.04	28.08	28.35	25.98	24.26	30.21	31.32	26.94
Durazno Blanco Mediano	Ciento	ND	20.71	34.34	26.58	25.90	23.60	21.51	44.40	34.23
Ejote De Primera	Costal 40 Lbs.	72.70	57.80	56.48	58.60	50.74	57.55	72.19	49.20	58.36
Ejote Frances De Primera	Costal 40 Lbs.	72.89	59.18	55.35	60.42	51.54	55.77	72.01	55.59	61.10
Guisquil Mediano	Ciento	ND	ND	64.01	54.67	49.04	54.63	58.51	54.66	62.93
Lechuga Repollada Mediana De Primera	Caja 30 Unidades	28.51	27.94	37.12	29.55	28.22	27.43	30.52	27.42	32.69
Limón Criollo Mediano De Primera	Millar	99.36	143.98	124.61	120.40	166.68	102.11	113.28	114.43	110.07
Limón Persa Mediano De Primera	Millar	193.19	240.90	212.27	200.57	196.56	169.00	163.81	166.33	203.26
Loroco De Primera	Quintal	ND	ND	ND	450.67	573.33	532.06	503.91	ND	ND
Mandarina Mexicana Mediana De Primera	Caja 250 Unidades	ND	ND	ND	ND	ND	ND	107.36	127.99	118.66
Mango Pashte O Pita Mediano De Primera	Ciento	74.60	69.97	76.44	74.76	100.92	97.71	77.25	73.66	78.94
Mango Tommy Atkins Mediano De Primera	Ciento	92.39	67.73	71.79	90.49	85.12	66.78	70.25	77.65	71.93
Manzana Ana Mediana De Primera	Quintal	124.54	118.11	199.40	144.26	144.50	162.08	191.26	206.25	179.62
Manzana Del Prado Mediana De Primera	Quintal	80.63	69.89	99.18	99.84	98.58	72.58	134.53	108.27	81.44
Manzana Estrella Mediana	Quintal	ND	ND	ND	ND	ND	ND	151.00	ND	ND
Manzana Jonathan Mediana De Primera	Quintal	ND	149.75	135.97	120.54	119.64	116.37	145.08	ND	122.96
Manzana Juarez Mediana	Quintal	ND	ND	ND	ND	ND	ND	194.35	192.74	ND
Manzana red Delicious	Quintal	ND	ND	ND	ND	ND	ND	170.42	139.37	ND

ND: No Disponible

Promedios Anuales de Precios (Quetzales) Pagados al Mayorista de productos agropecuarios durante el período 1999 a 2007, en la Ciudad Capital, Guatemala.

PRODUCTOS AGRICOLAS										
Frutas Y Hortalizas	Medida	1999	2000	2001	2002	2003	2004	2005	2006	2007
Manzana Winter Mediana De Primera	Quintal	ND	116.76	95.25	99.08	107.02	131.48	120.30	146.62	138.67
Melocotón Mediano De Primera	Ciento	ND	36.34	67.39	47.18	48.92	46.92	49.09	86.61	85.38
Melón Cantaloupe Mediano De Primera	Ciento	262.39	227.04	232.16	248.49	245.56	235.74	271.45	293.60	228.02
Naranja Valencia Mediana De Primera	Ciento	28.43	27.14	28.53	30.77	26.39	26.95	29.42	27.78	38.28
Papa Larga Lavada Grande	Quintal	ND	ND	ND	ND	91.68	92.34	119.97	115.20	93.84
Papa Loman Lavada Grande De Primera	Quintal	118.92	72.91	118.98	144.37	109.82	133.35	141.11	145.99	108.76
Papa Loman Lavada Mediana	Quintal	ND	ND	ND	ND	ND	ND	ND	96.01	76.20
Papa Loman Lavada Pequeña	Quintal	ND	ND	ND	ND	ND	ND	ND	56.84	41.21
Papa Redonda Lavada Grande	Quintal	71.80	56.06	88.46	102.41	70.93	132.61	95.75	122.97	74.92
Papa Redonda Sin Lavar Grande	Quintal	ND	ND	ND	ND	ND	70.17	88.26	115.67	60.62
Papaya Criolla Mediana	Ciento	443.02	356.38	394.08	332.16	337.68	367.74	482.17	575.43	444.55
Pepino Mediano De Primera	Caja De 50 Unidades	24.91	23.78	30.86	29.15	31.36	36.13	38.28	43.18	43.71
Piña Mediana De Primera	Ciento	272.98	269.37	241.49	260.63	245.33	244.21	229.37	196.44	203.85
Pitahaya Mediana De Primera	Ciento	ND	131.56	156.50	130.92	220.21	122.92	177.88	203.85	211.07
Plátano Maduro Grande De Primera	Ciento	71.68	58.27	59.45	60.15	62.65	60.23	70.01	81.99	85.29
Plátano Maduro Mediano De Primera	Ciento	62.25	50.81	50.61	52.08	52.39	49.67	59.21	71.70	76.50
Repollo Blanco Mediano	Red 12 A 15 Unidades	16.69	16.25	20.53	18.41	15.25	20.64	36.80	17.30	27.09
Sandía Redonda Mediana	Ciento	421.47	474.25	487.31	536.68	510.21	526.79	605.02	466.74	553.08
Tomate Industrial Grande De Primera	Caja 45 A 50 Lbs.	67.87	ND	86.69	77.55	88.55	80.09	92.04	85.69	113.36
Tomate Industrial Mediano De Primera	Caja 45 A 50 Lbs.	ND	75.39	67.51	65.62	74.53	67.20	79.07	71.12	97.85
Tomate Manzano Mediano De Primera	Caja 140 A 170 Unidades	90.70	91.31	114.98	93.12	99.25	116.72	121.71	114.24	129.68
Yuca Entera Mediana De Primera	Red 75 A 80 Unidades	53.93	53.62	49.35	41.59	33.08	44.25	46.57	58.38	48.18
Zanahoria Mediana De Primera	Red 7 A 8 Docenas	25.44	30.53	30.41	27.28	31.06	28.07	42.28	23.78	30.03
Zapote Mediano De Primera	Ciento	ND	78.30	112.20	92.45	96.61	93.58	99.80	128.80	140.85

ND: No Disponible

**COMENTARIOS Y
COMPORTAMIENTO DE PRECIOS
DE LOS PRINCIPALES PRODUCTOS
E INSUMOS AGROPECUARIOS
EN GUATEMALA**

Aguacate Criollo Grande: Precios (Quetzales) e Indices Mensuales (%) durante el año 2007
Mercado "La Terminal", Guatemala.

MES	MAYORISTA (Red de 90 a 100 Unidades)				CONSUMIDOR (Unidad)				INDICES ^{1/}	
	Promedio	Mínimo	Máximo	Más Frecuente	Promedio	Mínimo	Máximo	Más Frecuente	Mayorista	Consumidor
Enero	109.17	100.00	120.00	100.00	1.79	1.50	2.00	2.00	117.51	109.52
Febrero	111.67	100.00	120.00	110.00	1.88	1.50	2.00	2.00	119.82	114.29
Marzo	119.23	115.00	120.00	120.00	2.00	2.00	2.00	2.00	127.99	123.81
Abril	115.00	110.00	120.00	115.00	1.80	1.75	2.00	1.75	123.86	109.52
Mayo	124.23	120.00	130.00	125.00	2.00	2.00	2.00	2.00	134.27	123.81
Junio	124.23	115.00	135.00	125.00	2.00	2.00	2.00	2.00	133.77	123.81
Julio	125.77	125.00	130.00	125.00	2.00	2.00	2.00	2.00	135.26	123.81
Agosto	138.46	125.00	150.00	150.00	2.13	2.00	2.25	2.25	149.22	133.33
Septiembre	150.00	150.00	150.00	150.00	2.25	2.25	2.25	2.25	160.94	138.10
Octubre	150.00	150.00	150.00	150.00	2.25	2.25	2.25	2.25	160.20	138.10
Noviembre	150.00	150.00	150.00	150.00	2.25	2.25	2.25	2.25	162.10	138.10
Diciembre	150.00	150.00	150.00	150.00	2.00	2.00	2.00	2.00	162.35	123.81
Anual	130.65	100.00	150.00	-	2.03	1.50	2.25	-	-	-

^{1/} Calculado sobre su precio en U.S. \$ (Base 100 = Precio Año 2000)

Aguacate Criollo Grande
Evolución de los Índices de Precios al Mayorista

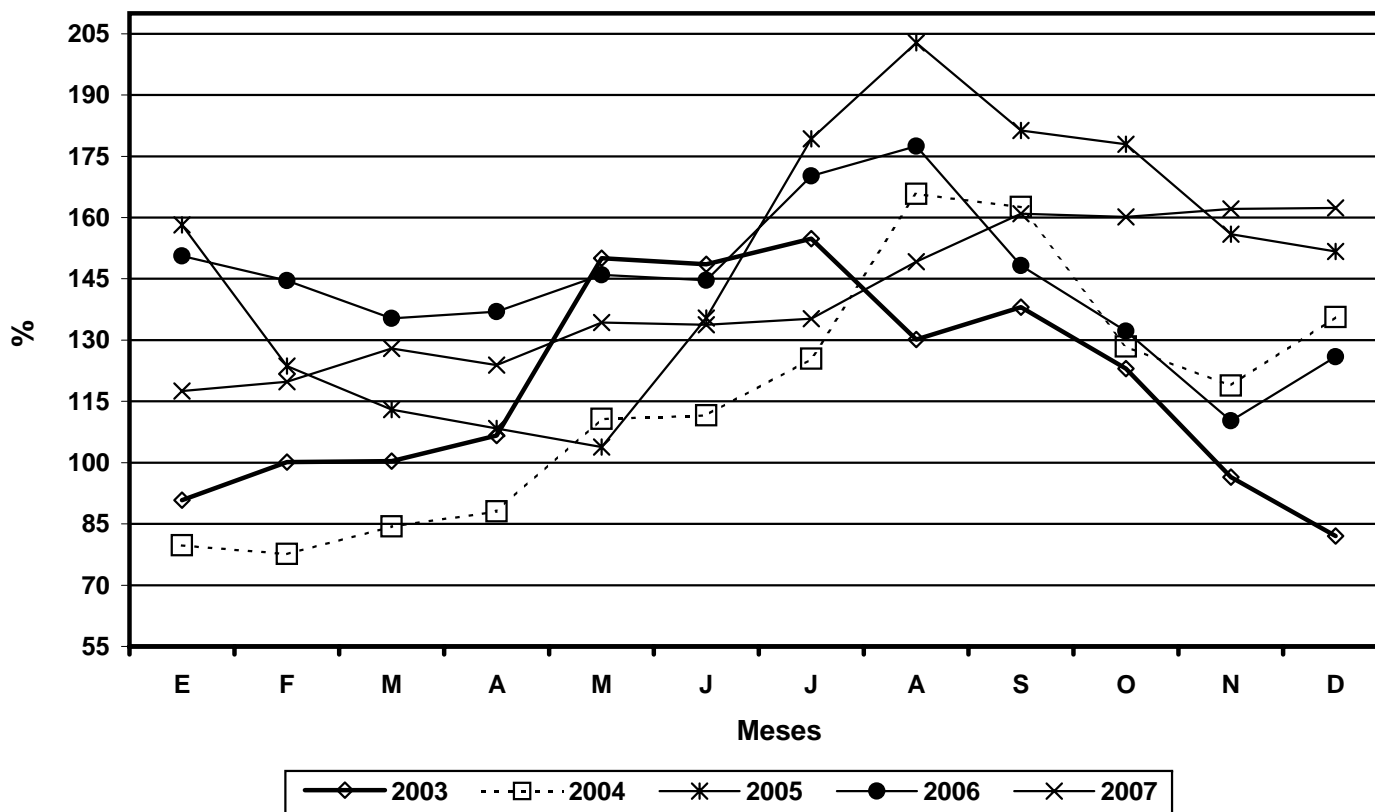

Durante la mayor parte del año, el comportamiento de la oferta en plaza fue normal, con fluctuaciones en los precios apegadas a los ciclos de las cosechas, esto según la estacionalidad de la producción nacional. Sin embargo, en el último trimestre del 2007, los precios que normalmente tienden a bajar estos se mantuvieron estables pero con precios altos para el previsor. Esto se explica con un incremento en las exportaciones hacia Honduras y El Salvador.

Aguacate Hass Mediano Importado: Precios (Quetzales) e Indices Mensuales (%) durante el año 2007
Mercado "La Terminal", Guatemala.

MES	MAYORISTA (Caja 7 Kilos)				CONSUMIDOR (Unidad)				INDICES ^{1/}	
	Promedio	Mínimo	Máximo	Más Frecuente	Promedio	Mínimo	Máximo	Más Frecuente	Mayorista	Consumidor
Enero	75.38	70.00	90.00	75.00	3.04	3.00	3.50	3.00	90.77	95.24
Febrero	75.00	75.00	75.00	75.00	3.00	3.00	3.00	3.00	89.94	92.86
Marzo	73.85	70.00	75.00	75.00	3.00	3.00	3.00	3.00	88.64	92.86
Abril	84.00	75.00	85.00	85.00	3.75	3.00	4.00	4.00	101.20	116.67
Mayo	83.85	80.00	85.00	85.00	3.50	3.50	3.50	3.50	101.29	109.52
Junio	100.77	75.00	135.00	80.00	3.73	3.25	4.00	4.00	121.33	116.67
Julio	102.31	100.00	110.00	100.00	3.35	3.25	4.00	3.25	122.99	104.76
Agosto	117.69	100.00	125.00	125.00	3.67	3.25	4.00	4.00	141.83	114.29
Septiembre	124.09	120.00	125.00	125.00	4.00	4.00	4.00	4.00	148.98	123.81
Octubre	117.50	110.00	125.00	120.00	3.93	3.50	4.00	4.00	140.35	121.43
Noviembre	100.42	90.00	110.00	105.00	3.35	3.00	3.50	3.50	121.33	104.76
Diciembre	87.22	85.00	90.00	85.00	3.00	3.00	3.00	3.00	105.54	92.86
Anual	95.17	70.00	135.00	_	3.44	3.00	4.00	---	---	---

^{1/} Calculado sobre su precio en U.S. \$ (Base 100 = Precio Año 2001)

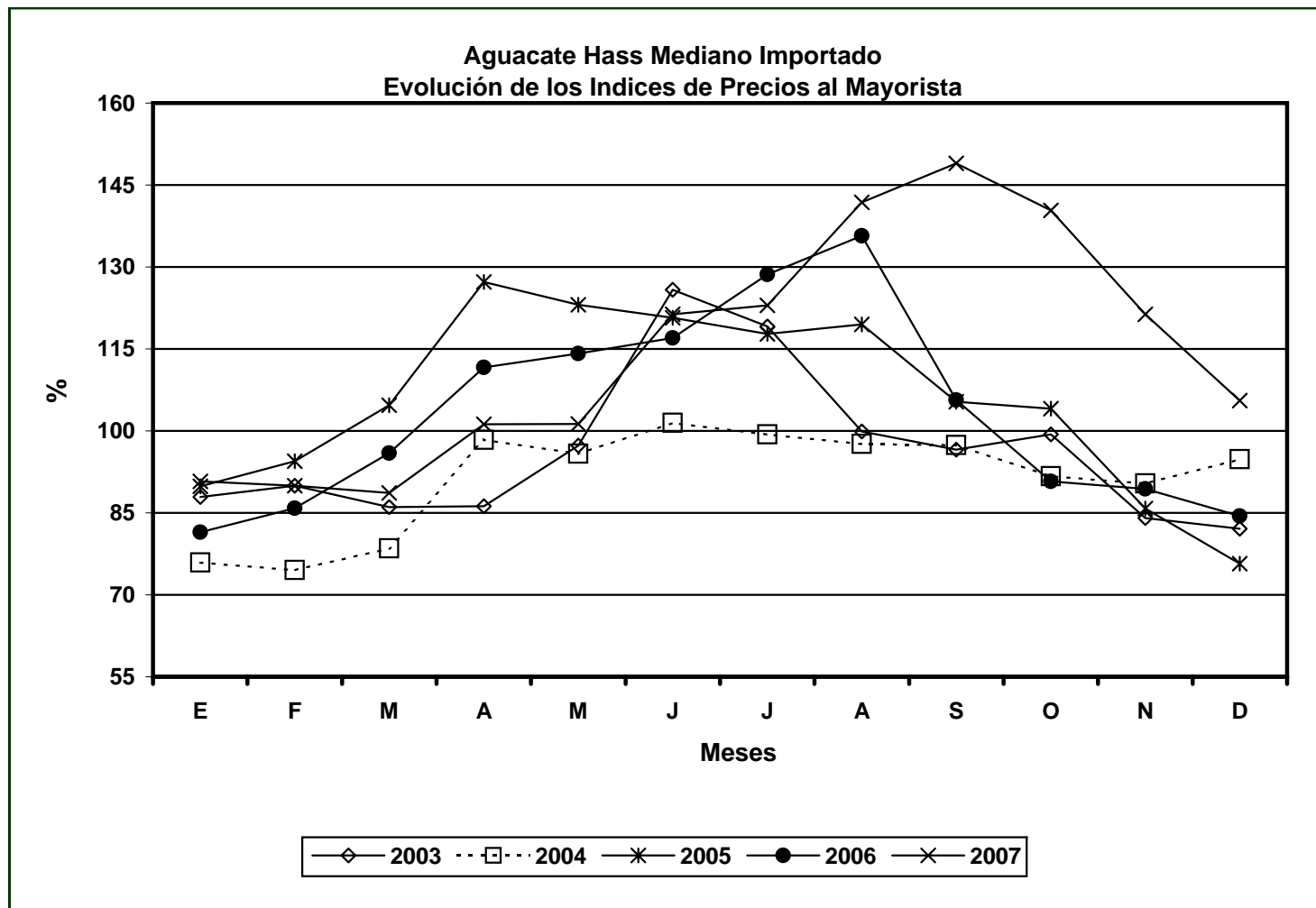

Durante el primer semestre se observó una oferta normal con un comportamiento de precios muy similar a los años anteriores. A partir de julio los precios se incrementaron notablemente aunque la oferta se mantenía en los mismos rangos. Este comportamiento se explica, según los comentarios del mercado, que los precios en el país de origen (México) subieron considerablemente.

Arroz Oro 90-10: Precios (Quetzales) e Indices Mensuales (%) durante el año 2007
Mercado "La Terminal", Guatemala.

MES	MAYORISTA (Quintal)				CONSUMIDOR (Libra)				INDICES ^{1/}	
	Promedio	Mínimo	Máximo	Más Frecuente	Promedio	Mínimo	Máximo	Más Frecuente	Mayorista	Consumidor
Enero	216.15	215.00	220.00	215.00	2.70	2.70	2.75	2.70	111.52	109.38
Febrero	220.00	220.00	220.00	220.00	2.70	2.70	2.70	2.70	113.14	109.38
Marzo	216.92	215.00	220.00	215.00	2.70	2.70	2.70	2.70	111.64	109.38
Abril	214.00	210.00	220.00	215.00	2.70	2.70	2.70	2.70	110.53	109.38
Mayo	220.00	220.00	220.00	220.00	2.72	2.70	2.75	2.70	114.01	112.50
Junio	220.00	220.00	220.00	220.00	2.75	2.75	2.75	2.75	113.54	112.50
Julio	225.00	225.00	225.00	225.00	2.78	2.75	2.80	2.80	115.99	112.50
Agosto	226.54	225.00	230.00	225.00	2.75	2.75	2.75	2.75	117.06	112.50
Septiembre	231.36	230.00	235.00	230.00	2.79	2.75	2.80	2.80	119.04	112.50
Octubre	236.14	235.00	237.00	237.00	2.80	2.80	2.80	2.80	120.94	112.50
Noviembre	239.92	237.00	245.00	240.00	2.81	2.80	2.90	2.80	124.31	115.63
Diciembre	252.78	245.00	255.00	255.00	2.99	2.90	3.00	3.00	131.16	121.88
Anual	226.57	210.00	255.00	—	2.77	2.70	3.00	---	---	---

^{1/} Calculado sobre su precio en U.S. \$ (Base 100 = Precio Año 2000)

Arroz Oro 90-10
Evolución de los Índices de Precios al Mayorista

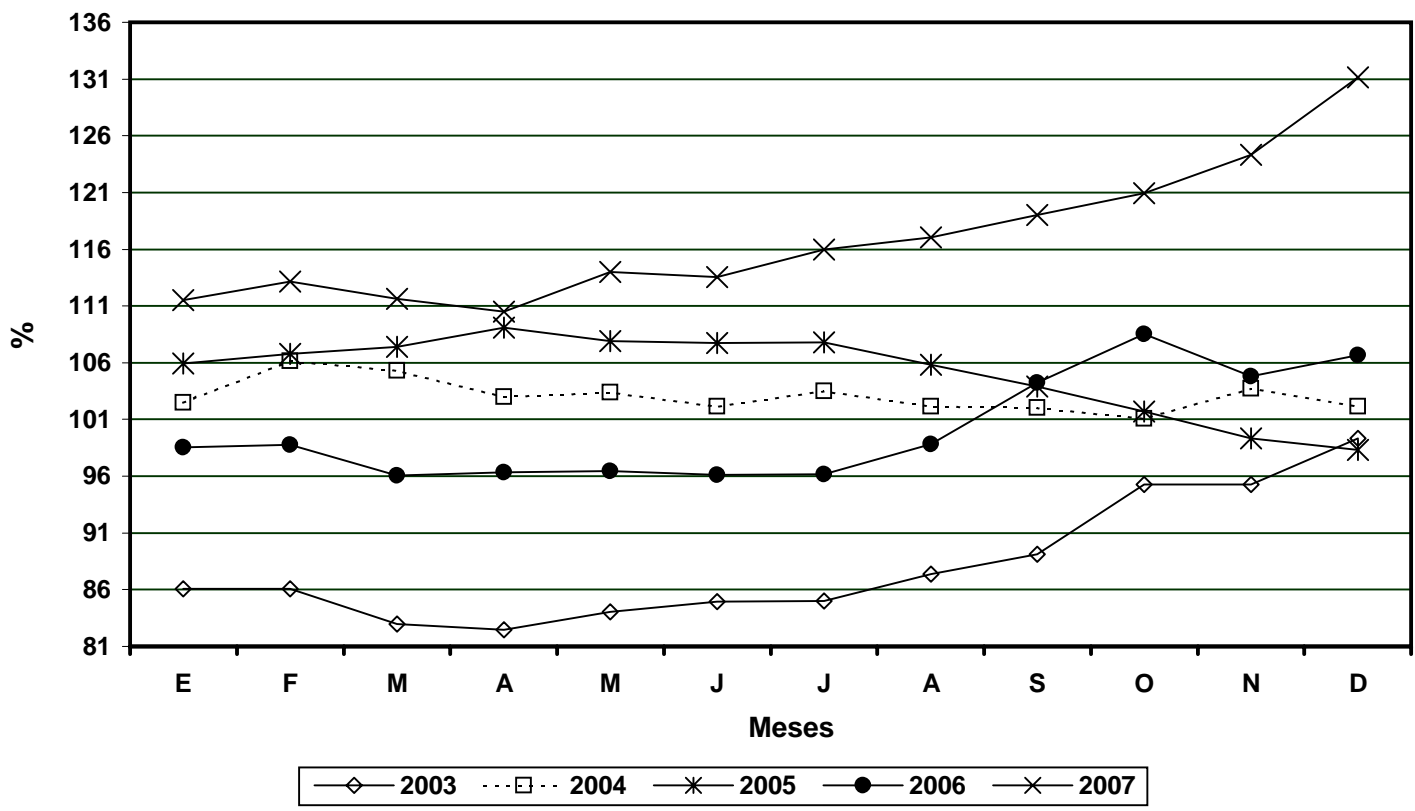

Durante el año, el comportamiento de la oferta y demanda fue normal, sin embargo, en el transcurso, se observó un incremento sostenido de precios, lo cual se debió a que en el mercado internacional se registraron alzas significativas, además de aumentos en los precios de combustibles, que de alguna manera afectaron el comportamiento de los precios. (Este año se registran los precios más altos de los últimos cinco años).

Banano Criollo Mediano: Precios (Quetzales) e Indices Mensuales (%) durante el año 2007
Mercado "La Terminal", Guatemala.

MES	MAYORISTA (Quintal)				CONSUMIDOR (Docena)				INDICES ^{1/}	
	Promedio	Mínimo	Máximo	Más Frecuente	Promedio	Mínimo	Máximo	Más Frecuente	Mayorista	Consumidor
Enero	79.23	75.00	80.00	80.00	5.00	5.00	5.00	5.00	120.96	127.45
Febrero	80.00	80.00	80.00	80.00	5.00	5.00	5.00	5.00	121.66	127.45
Marzo	80.00	80.00	80.00	80.00	5.00	5.00	5.00	5.00	121.78	127.45
Abril	80.00	80.00	80.00	80.00	5.00	5.00	5.00	5.00	122.25	127.45
Mayo	80.00	80.00	80.00	80.00	5.00	5.00	5.00	5.00	122.60	127.45
Junio	80.00	80.00	80.00	80.00	5.00	5.00	5.00	5.00	122.13	127.45
Julio	80.00	80.00	80.00	80.00	5.00	5.00	5.00	5.00	122.01	127.45
Agosto	80.00	80.00	80.00	80.00	5.00	5.00	5.00	5.00	122.25	127.45
Septiembre	80.00	80.00	80.00	80.00	5.00	5.00	5.00	5.00	121.78	127.45
Octubre	85.71	80.00	90.00	90.00	6.14	5.00	7.00	7.00	129.86	154.90
Noviembre	90.00	90.00	90.00	90.00	7.00	7.00	7.00	7.00	137.94	180.39
Diciembre	90.00	90.00	90.00	90.00	7.00	7.00	7.00	7.00	138.17	180.39
Anual	82.08	75.00	90.00	---	5.43	5.00	7.00	---	---	---

^{1/} Calculado sobre su precio en U.S. \$ (Base 100 = Precio Año 2000)

Banano Criollo Mediano
Evolución de los Índices de Precios al Mayorista

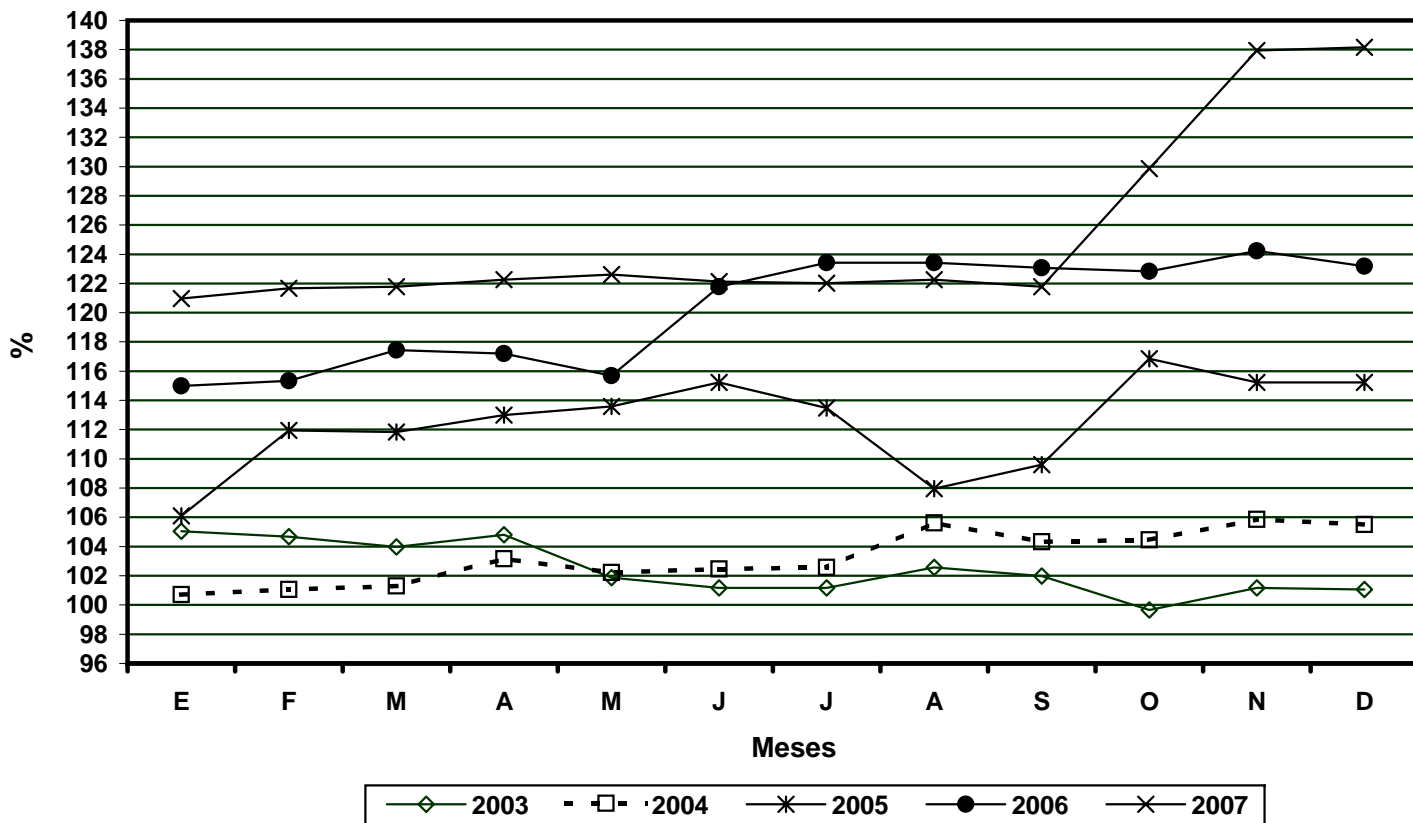

De enero a septiembre la oferta fue normal de acuerdo con el comportamiento estacional de la producción, sin embargo, la tendencia de los precios fue al alza en relación con los precios de los años anteriores. Esto se explica con un aumento en las exportaciones especialmente hacia El Salvador y Honduras. En el período de septiembre a diciembre se registraron los precios más altos, según comentarios de mayoristas este comportamiento obedece a factores climáticos causados por fuertes lluvias y vientos que afectaron las plantaciones.

**Carne Bovina y Porcina: Precios (Quetzales) e Indices Mensuales (%) al Mayorista durante el año 2007
Mercado "La Terminal", Guatemala.**

MES	BOVINO EN CANAL (Libra)				PORCINO EN CANAL (Libra)				INDICES ^{1/}	
	Promedio	Mínimo	Máximo	Más Frecuente	Promedio	Mínimo	Máximo	Más Frecuente	Bovino	Porcino
Enero	10.20	10.20	10.20	10.20	12.15	12.15	12.15	12.15	135.71	131.67
Febrero	10.20	10.20	10.20	10.20	12.15	12.15	12.15	12.15	134.69	131.67
Marzo	10.20	10.20	10.20	10.20	12.15	12.15	12.15	12.15	135.71	131.67
Abril	10.20	10.20	10.20	10.20	12.50	12.50	12.50	12.50	135.71	135.83
Mayo	10.20	10.20	10.20	10.20	12.50	12.50	12.50	12.50	136.73	136.67
Junio	10.20	10.20	10.20	10.20	12.50	12.50	12.50	12.50	135.71	135.83
Julio	10.20	10.20	10.20	10.20	12.50	12.50	12.50	12.50	135.71	135.83
Agosto	10.20	10.20	10.20	10.20	12.50	12.50	12.50	12.50	135.71	135.83
Septiembre	10.20	10.20	10.20	10.20	12.50	12.50	12.50	12.50	135.71	135.00
Octubre	10.20	10.20	10.20	10.20	12.50	12.50	12.50	12.50	134.69	135.00
Noviembre	10.20	10.20	10.20	10.20	12.50	12.50	12.50	12.50	136.73	136.67
Diciembre	10.20	10.20	10.20	10.20	12.75	12.50	13.00	12.50	136.73	139.17
Anual	10.20	10.20	10.20	----	12.43	12.15	13.00	---	---	---

^{1/} Calculado sobre su precio en U.S. \$ (Base 100 = Precio Año 2000)

Evolución de los Índices de Precios al Mayorista

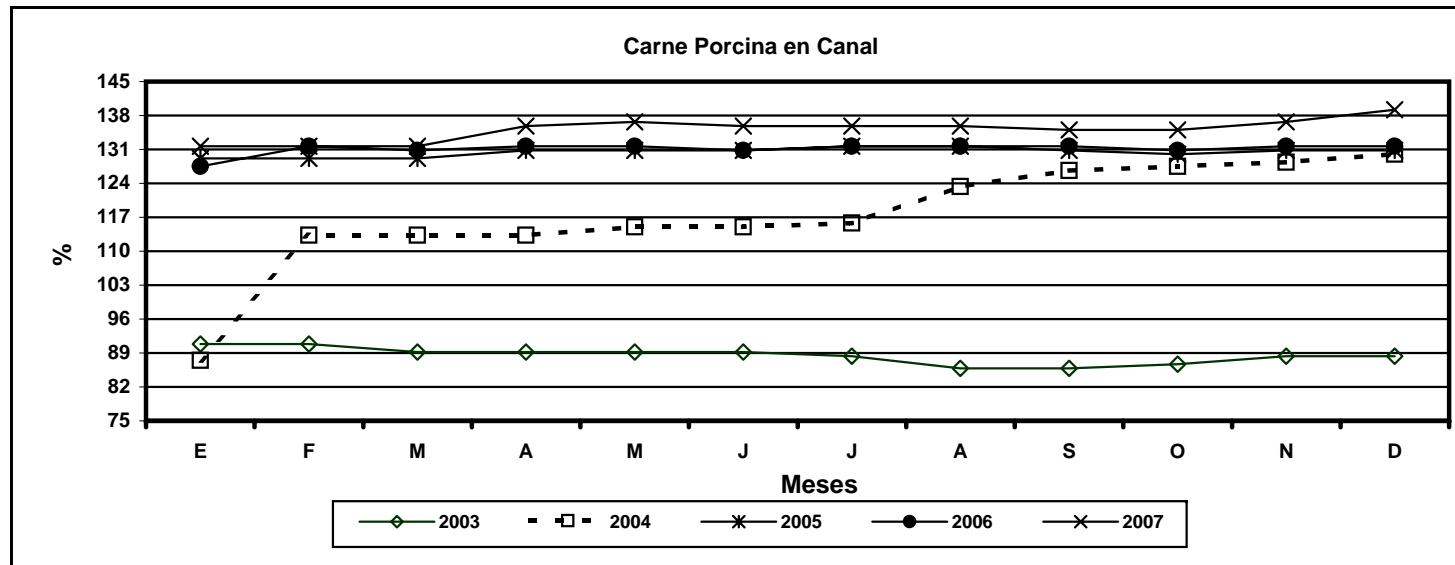
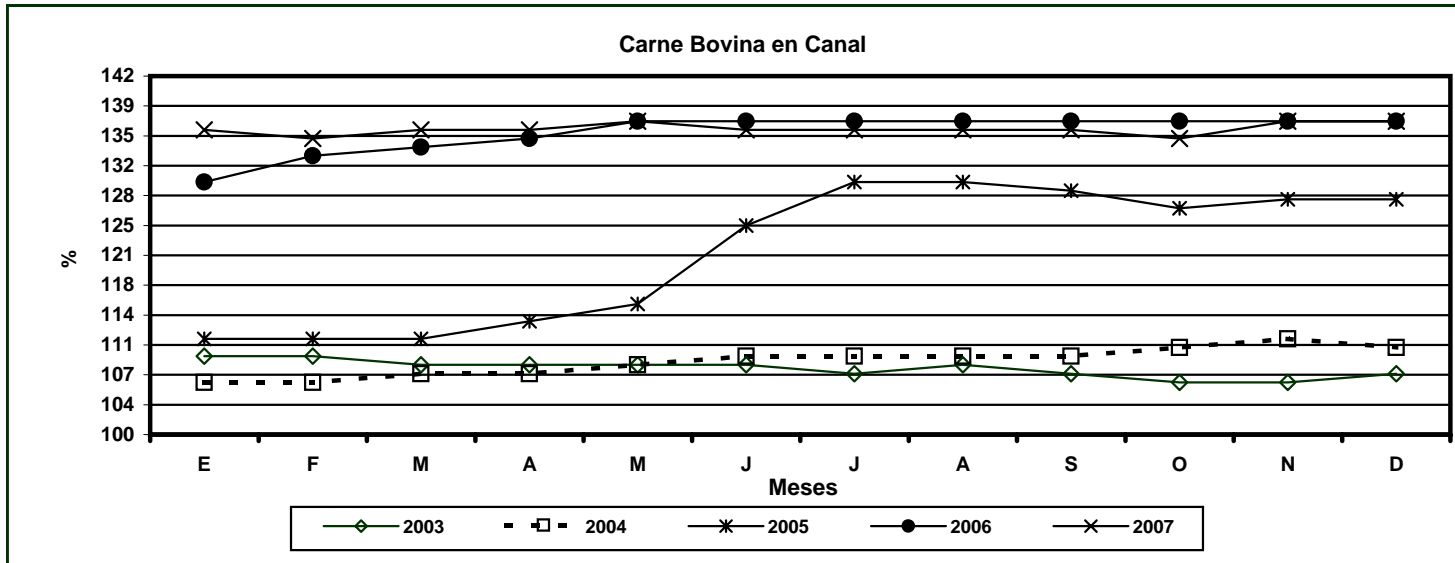

**Carne de Pollo: Precios (Quetzales) e Indices Mensuales (%) al Consumidor durante el año 2007
Mercado "La Terminal", Guatemala.**

MES	POLLO ENTERO (Libra)			MUSLOS DE POLLO CON CUADRIL (Libra)			PECHUGAS DE POLLO CON ALA (Libra)			INDICES ^{1/}		
	Promedio	Mínimo	Máximo	Promedio	Mínimo	Máximo	Promedio	Mínimo	Máximo	Pollo Entero	Muslos	Pechugas
Enero	9.00	8.50	10.00	7.64	7.25	8.50	8.95	8.00	10.50	120.62	126.58	120.62
Febrero	9.81	9.50	10.00	8.31	8.00	8.50	10.31	10.00	10.50	130.93	136.71	138.14
Marzo	10.00	10.00	10.00	8.50	8.50	8.50	10.50	10.50	10.50	134.02	139.24	140.21
Abril	10.00	10.00	10.00	8.50	8.50	8.50	10.50	10.50	10.50	134.02	140.51	141.24
Mayo	10.00	10.00	10.00	8.50	8.50	8.50	10.50	10.50	10.50	135.05	140.51	141.24
Junio	10.25	10.00	10.50	8.75	8.50	9.00	10.75	10.50	11.00	138.14	144.30	144.33
Julio	10.50	10.50	10.50	9.00	9.00	9.00	11.00	11.00	11.00	141.24	148.10	147.42
Agosto	10.50	10.50	10.50	9.00	9.00	9.00	11.00	11.00	11.00	141.24	148.10	148.45
Septiembre	10.50	10.50	10.50	9.00	9.00	9.00	11.00	11.00	11.00	140.21	148.10	147.42
Octubre	10.50	10.50	10.50	9.00	9.00	9.00	11.00	11.00	11.00	140.21	146.84	146.39
Noviembre	10.50	10.50	10.50	9.00	9.00	9.00	11.00	11.00	11.00	141.24	149.37	148.45
Diciembre	10.50	10.50	10.50	9.00	9.00	9.00	11.00	11.00	11.00	142.27	149.37	148.45
Anual	10.17	8.50	10.50	8.68	7.25	9.00	10.63	8.00	11.00	---	---	---

^{1/} Calculado sobre su precio en U.S. \$ (Base 100 = Precio Año 2000)

Evolución de los Índices de Precios al Consumidor

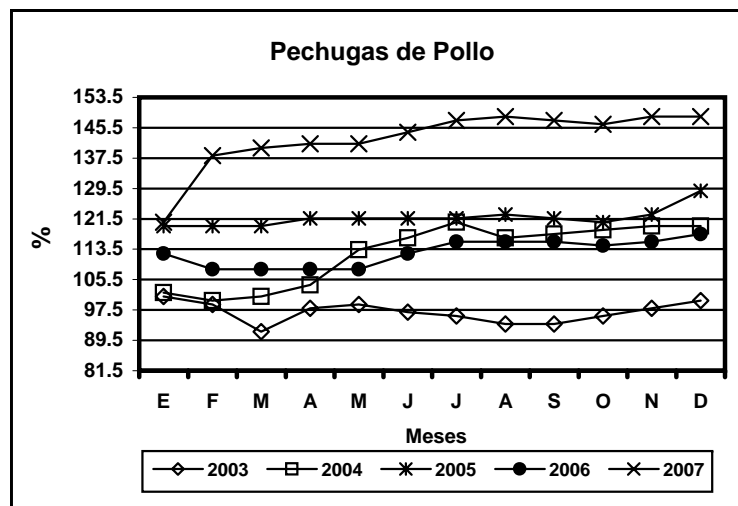
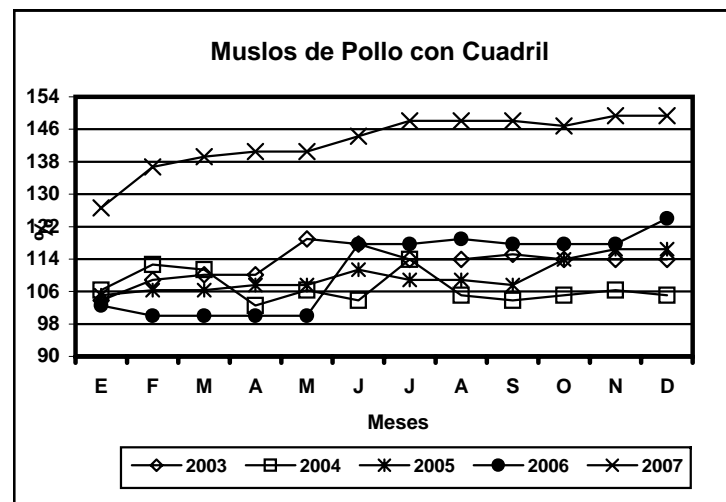
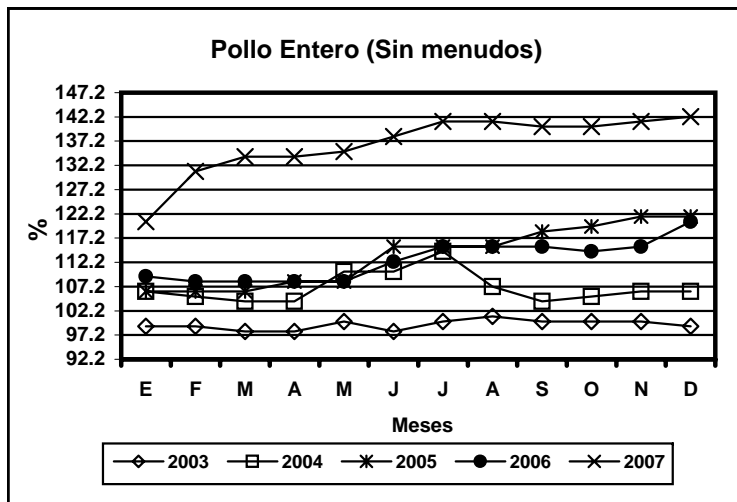

Cebolla Seca Blanca Mediana: Precios (Quetzales) e Indices Mensuales (%) durante el año 2007
Mercado "La Terminal", Guatemala.

MES	MAYORISTA (Quintal)				CONSUMIDOR (Libra)				INDICES ^{1/}	
	Promedio	Mínimo	Máximo	Más Frecuente	Promedio	Mínimo	Máximo	Más Frecuente	Mayorista	Consumidor
Enero	459.23	360.00	520.00	520.00	5.67	4.50	7.00	6.00	297.76	274.07
Febrero	325.83	280.00	360.00	300.00	4.06	4.00	4.50	4.00	210.60	196.30
Marzo	316.15	280.00	350.00	330.00	4.46	4.00	5.00	4.50	204.48	214.81
Abril	163.50	110.00	280.00	140.00	2.45	1.50	4.00	2.00	106.12	118.52
Mayo	132.31	120.00	150.00	120.00	2.42	2.00	3.00	2.50	86.17	118.52
Junio	174.23	150.00	185.00	185.00	2.88	2.50	3.00	3.00	113.03	137.04
Julio	189.17	185.00	200.00	185.00	2.75	2.75	2.75	2.75	122.54	133.33
Agosto	192.50	180.00	220.00	180.00	---	---	---	---	124.98	---
Septiembre	173.64	170.00	180.00	170.00	2.50	2.50	2.50	2.50	112.24	118.52
Octubre	176.43	160.00	200.00	160.00	2.50	2.50	2.50	2.50	113.53	118.52
Noviembre	200.83	200.00	210.00	200.00	2.50	2.50	2.50	2.50	130.80	122.22
Diciembre	210.00	210.00	210.00	210.00	2.50	2.50	2.50	2.50	136.92	122.22
Anual	226.15	110.00	520.00	---	3.15	1.50	7.00	---	---	---

^{1/} Calculado sobre su precio en U.S. \$ (Base 100 = Precio Año 2000)

Cebolla Seca Blanca Mediana
Evolución de los Índices de Precios al Mayorista

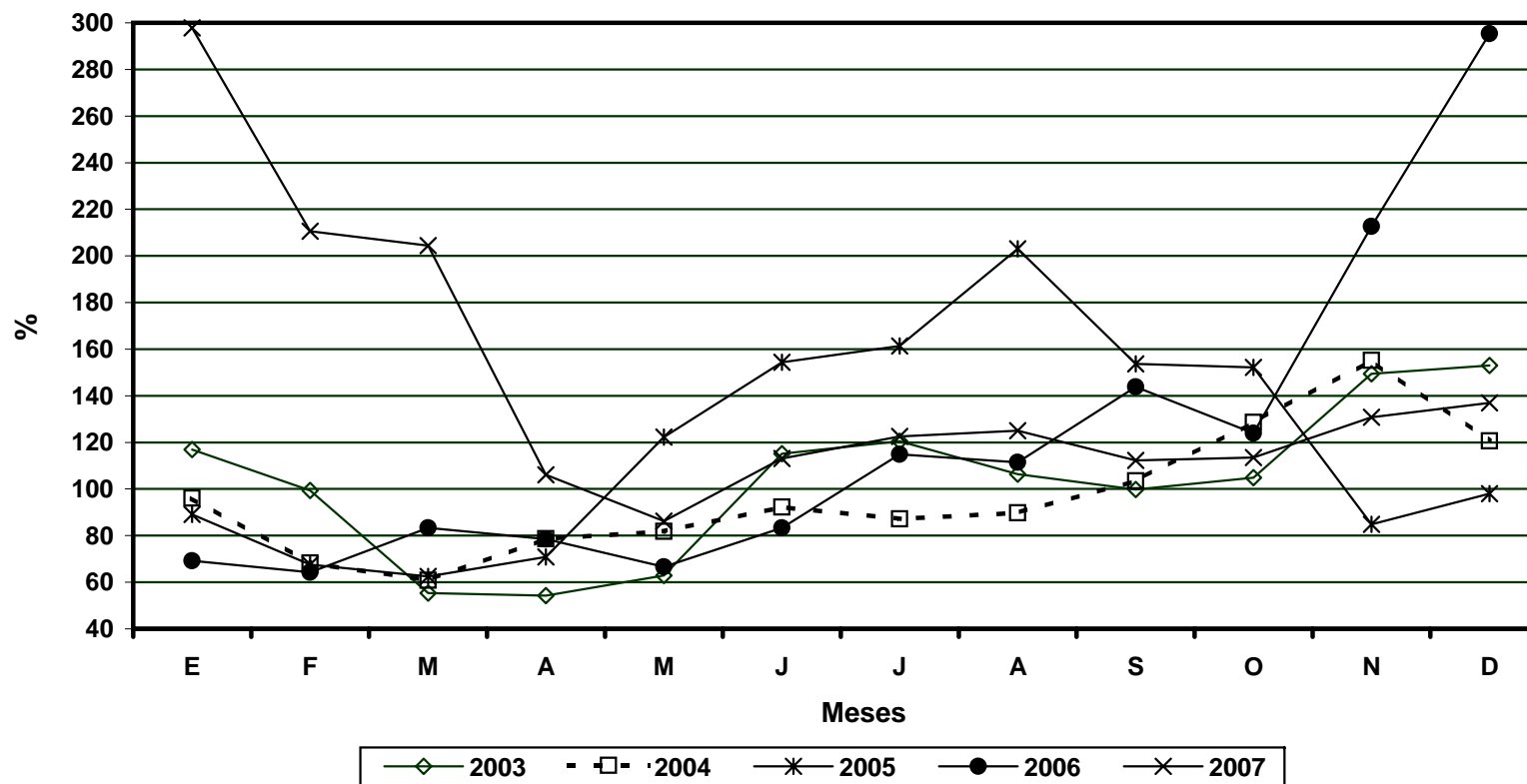

En el período de enero a marzo la oferta era escasa, motivada por reducciones en la producción tanto en Guatemala como en México, país que nos provee habitualmente de cebolla seca. A partir de abril se observó una oferta y demanda normales, con variaciones en los precios apegados a los ciclos de las cosechas según la estacionalidad de la producción.

Chile Jalapeño Grande: Precios (Quetzales) e Indices Mensuales (%) durante el año 2007
Mercado "La Terminal", Guatemala.

MES	MAYORISTA (Caja 36 Libras)				CONSUMIDOR (Libra)				INDICES ^{1/}	
	Promedio	Mínimo	Máximo	Más Frecuente	Promedio	Mínimo	Máximo	Más Frecuente	Mayorista	Consumidor
Enero	92.69	50.00	120.00	100.00	3.58	3.00	4.00	4.00	133.92	130.56
Febrero	97.92	75.00	120.00	110.00	3.71	3.50	4.00	3.50	141.02	133.33
Marzo	72.69	70.00	90.00	70.00	3.54	3.50	4.00	3.50	104.77	127.78
Abril	80.00	75.00	100.00	75.00	3.50	3.50	3.50	3.50	115.74	127.78
Mayo	100.77	100.00	110.00	100.00	3.92	3.50	4.00	4.00	146.23	141.67
Junio	79.62	65.00	95.00	75.00	3.29	3.00	3.50	3.50	115.08	119.44
Julio	56.54	50.00	65.00	50.00	2.77	2.50	3.00	3.00	81.60	100.00
Agosto	35.38	25.00	50.00	45.00	2.00	1.50	2.50	2.50	51.22	72.22
Septiembre	49.09	25.00	60.00	50.00	1.91	1.50	2.00	2.00	70.73	69.44
Octubre	50.00	50.00	50.00	50.00	2.00	2.00	2.00	2.00	71.73	72.22
Noviembre	47.92	45.00	50.00	50.00	2.00	2.00	2.00	2.00	69.51	72.22
Diciembre	41.11	35.00	45.00	40.00	1.94	1.50	2.00	2.00	59.76	69.44
Anual	66.98	25.00	120.00	---	2.85	1.50	4.00	---	---	---

^{1/} Calculado sobre su precio en U.S. \$ (Base 100 = Precio Año 2000)

Chile Jalapeño Grande
Evolución de los Indices de Precios al Mayorista

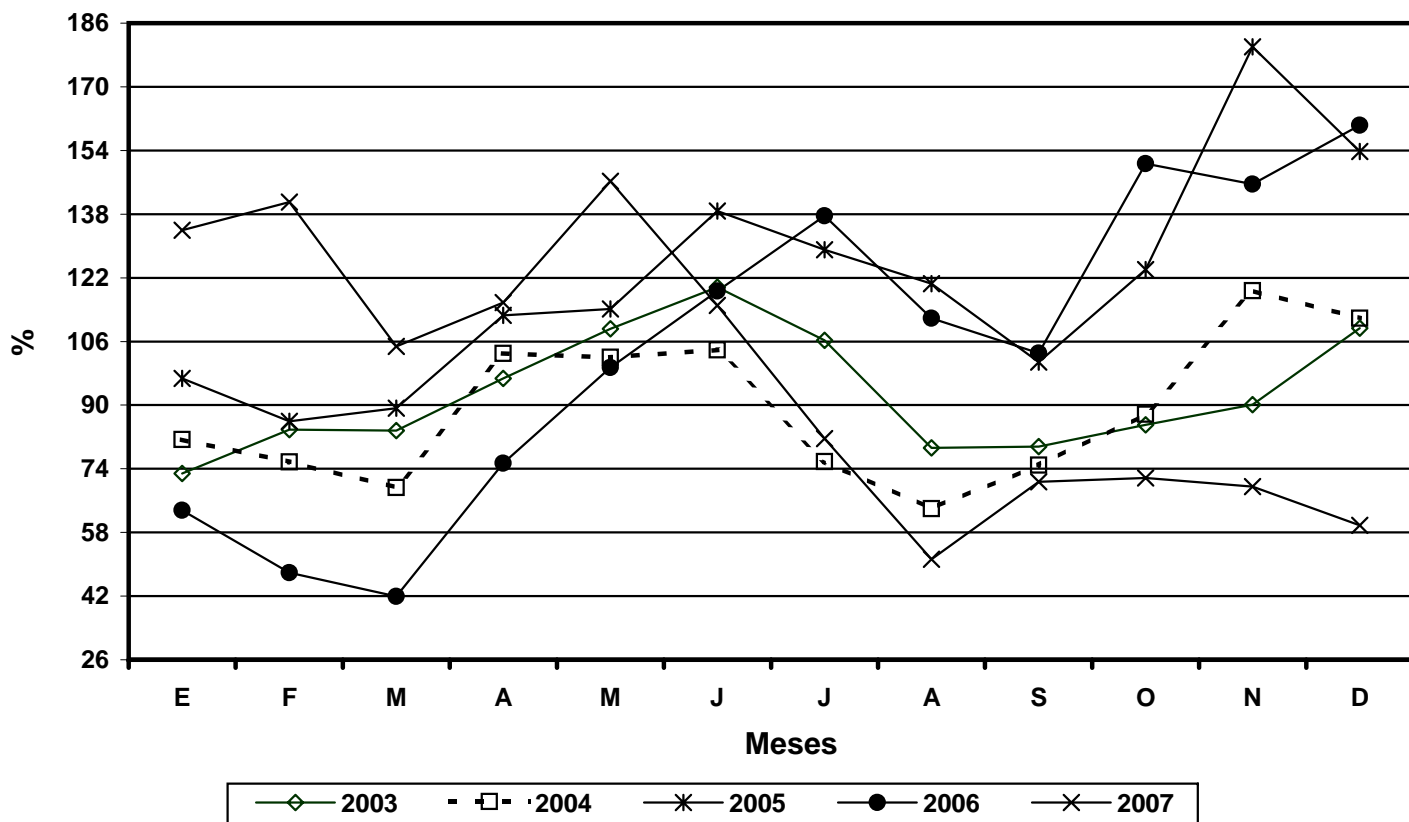

Durante enero, la oferta fue escasa y precios con tendencia al alza, este comportamiento se debe a las lluvias que afectaron algunas zonas productoras. Posteriormente a partir del mes de mayo se incrementó la oferta por mayor ingreso de cosecha nacional y producto Hondureño. Por ello, los precios mostraron bajas, durante el segundo semestre se observan los precios más bajos de los últimos 4 años.-

Chile Pimiento Grande: Precios (Quetzales) e Indices Mensuales (%) durante el año 2007
Mercado "La Terminal", Guatemala.

MES	MAYORISTA (Caja 90 a 100 Unidades)				CONSUMIDOR (Unidad)				INDICES ^{1/}	
	Promedio	Mínimo	Máximo	Más Frecuente	Promedio	Mínimo	Máximo	Más Frecuente	Mayorista	Consumidor
Enero	126.15	100.00	160.00	140.00	1.67	1.50	2.00	1.75	222.16	200.00
Febrero	99.17	80.00	135.00	100.00	1.35	1.25	1.75	1.25	174.05	163.64
Marzo	77.31	70.00	100.00	70.00	1.29	1.25	1.50	1.25	135.81	154.55
Abril	78.00	70.00	90.00	70.00	1.38	1.25	1.50	1.25	137.57	163.64
Mayo	96.15	80.00	110.00	110.00	1.75	1.25	2.00	2.00	170.14	209.09
Junio	91.15	70.00	100.00	100.00	1.23	1.00	1.25	1.25	160.54	145.45
Julio	59.62	50.00	90.00	50.00	1.02	1.00	1.25	1.00	104.86	118.18
Agosto	32.69	25.00	60.00	25.00	0.85	0.75	1.00	0.75	57.70	100.00
Septiembre	61.82	25.00	90.00	60.00	1.07	0.75	1.25	1.25	108.51	127.27
Octubre	53.57	40.00	80.00	50.00	0.96	0.75	1.25	1.00	93.65	109.09
Noviembre	89.17	70.00	110.00	80.00	1.27	1.00	1.75	1.00	157.70	154.55
Diciembre	103.33	80.00	140.00	90.00	2.44	1.50	2.50	2.00	182.97	290.91
Anual	80.68	25.00	160.00	----	1.36	0.75	2.50	---	---	---

^{1/} Calculado sobre su precio en U.S. \$ (Base 100 = Precio Año 2000)

Chile Pimiento Grande
Evolución de los Índices de Precios al Mayorista

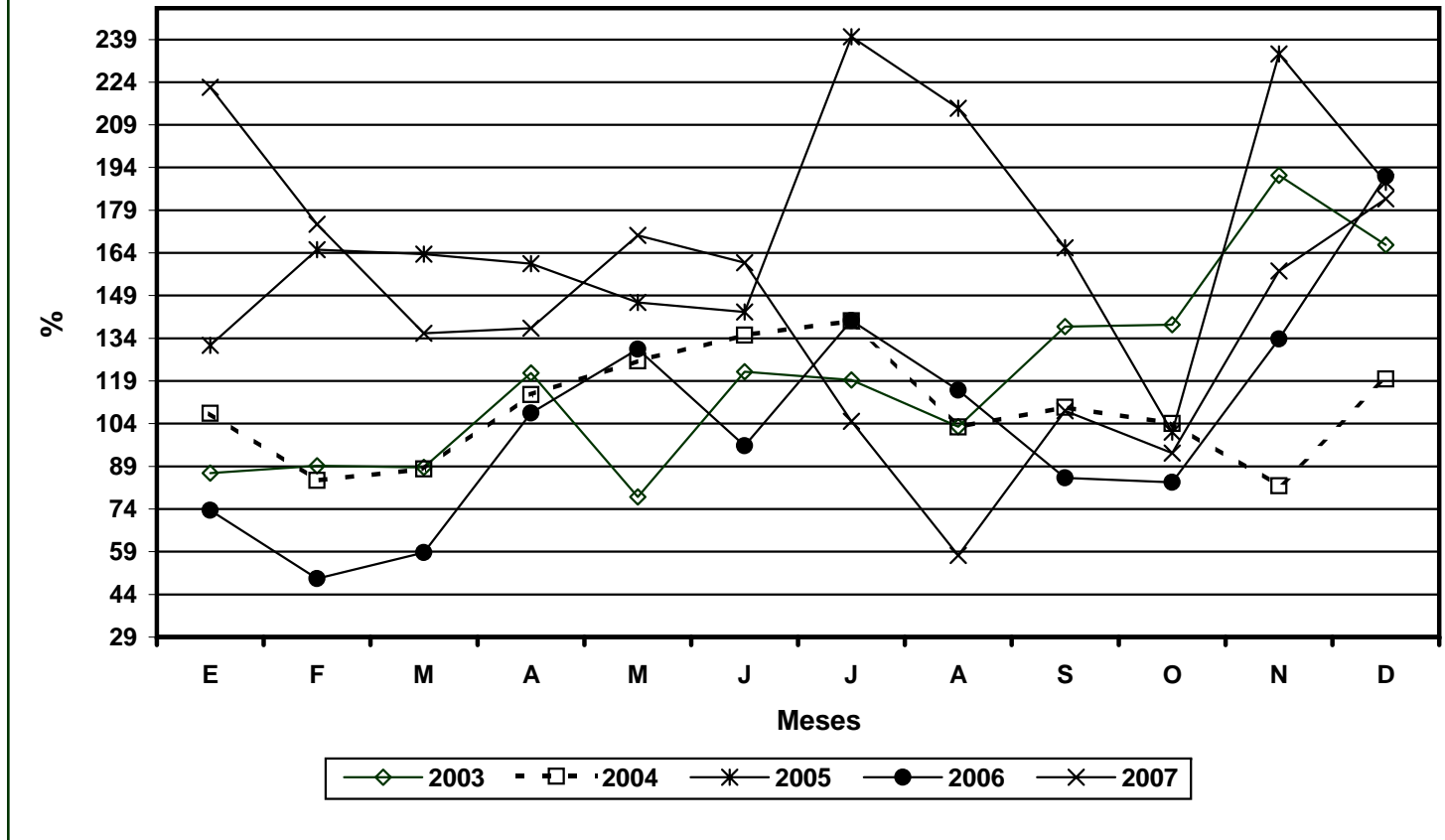

Durante enero la oferta fue escasa con un alza considerable de los precios. Según lo comentado por mayoristas, esto se atribuye a los efectos causados por el exceso de lluvias, que predominaron en los meses de octubre y noviembre. Posteriormente y a partir del mes de junio, se incrementó la oferta registrándose los precios más bajos en el mes de agosto. Esto se explica con aumentos en área sembrada, principalmente en Salamá, Jutiapa y Villa Nueva.

Coliflor Mediana : Precios (Quetzales) e Indices Mensuales (%) durante el año 2007
Mercado "La Terminal", Guatemala.

MES	MAYORISTA (Red 13 a 15 Unidades)				CONSUMIDOR (Unidad)				INDICES ^{1/}	
	Promedio	Mínimo	Máximo	Más Frecuente	Promedio	Mínimo	Máximo	Más Frecuente	Mayorista	Consumidor
Enero	23.85	20.00	30.00	25.00	3.12	3.00	4.00	3.00	104.71	113.89
Febrero	27.50	25.00	35.00	25.00	3.71	3.50	4.00	3.50	120.20	133.33
Marzo	27.69	25.00	35.00	25.00	3.27	3.00	4.00	3.00	121.21	116.67
Abril	25.00	25.00	25.00	25.00	3.00	3.00	3.00	3.00	109.76	108.33
Mayo	30.00	25.00	35.00	35.00	3.25	3.00	3.50	3.50	132.32	119.44
Junio	27.31	25.00	30.00	25.00	3.06	3.00	3.25	3.00	119.87	111.11
Julio	25.77	25.00	30.00	25.00	3.00	3.00	3.00	3.00	113.13	108.33
Agosto	23.85	20.00	30.00	25.00	2.62	2.50	3.00	2.50	104.71	94.44
Septiembre	21.36	20.00	25.00	20.00	2.50	2.50	2.50	2.50	93.60	88.89
Octubre	29.64	25.00	35.00	30.00	3.07	3.00	4.00	3.00	128.96	111.11
Noviembre	31.25	30.00	35.00	30.00	3.54	3.50	4.00	3.50	137.71	127.78
Diciembre	30.00	30.00	30.00	30.00	3.50	3.50	3.50	3.50	132.32	127.78
Anual	26.94	20.00	35.00	---	3.14	2.50	4.00	---	---	---

^{1/} Calculado sobre su precio en U.S. \$ (Base 100 = Precio Año 2000)

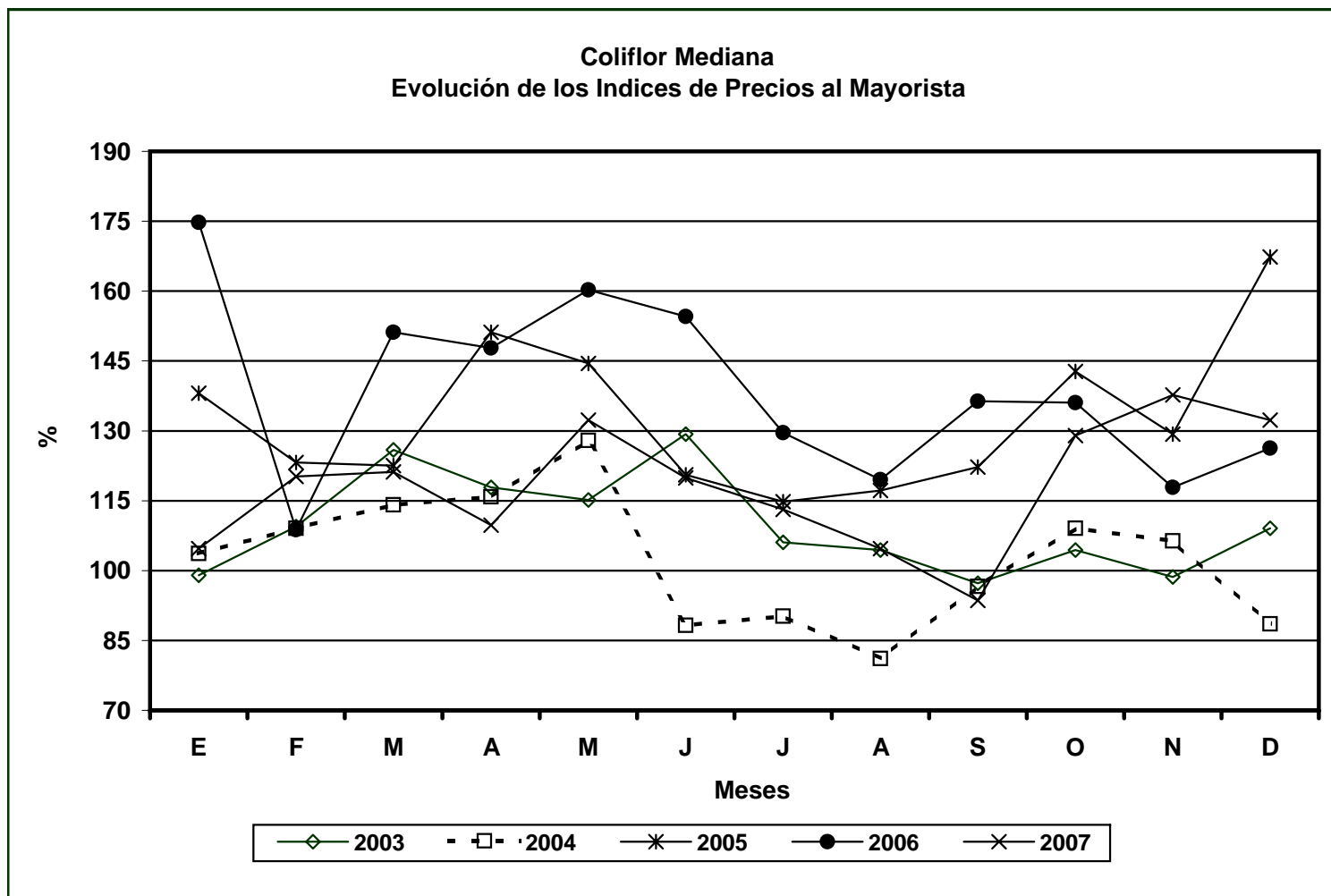

Durante el año, el comportamiento de la oferta y demanda fue normal y la fluctuación de precios fue de acuerdo con los ciclos de las cosechas según su estacionalidad

Combustibles: Precios (Quetzales) e Índices Mensuales (%) al Consumidor durante el año 2007
Expendedores de Combustibles en la Ciudad Capital, Guatemala.

MES	DIESEL (Galón)			GASOLINA REGULAR 87 Octanos (Galón)			INDICES ^{1/}	
	Promedio	Mínimo	Máximo	Promedio	Mínimo	Máximo	Diesel	Gasolina
Enero	18.73	18.42	18.81	22.56	22.19	22.65	170.63	155.56
Febrero	17.85	17.55	18.42	21.65	21.41	22.19	162.24	148.68
Marzo	18.30	17.72	18.68	21.90	21.39	22.16	166.43	150.79
Abril	21.23	20.36	22.11	25.35	24.76	22.81	193.71	175.13
Mayo	21.64	20.89	22.11	27.27	25.81	28.09	197.90	188.89
Junio	21.91	21.86	21.99	28.24	28.09	28.54	200.00	194.71
Julio	21.93	21.89	22.06	28.41	28.32	28.66	200.00	195.77
Agosto	21.69	21.49	21.99	27.63	27.29	28.49	197.90	191.01
Septiembre	21.41	21.16	21.52	26.27	25.92	26.42	194.41	180.42
Octubre	22.29	21.46	23.42	25.94	25.76	26.18	201.40	177.78
Noviembre	25.05	24.01	26.26	27.31	26.18	28.09	229.37	188.89
Diciembre	26.02	25.99	26.09	28.10	27.99	28.16	238.46	194.71
Anual	21.50	17.55	26.26	25.89	21.39	28.66	---	---

^{1/} Calculado sobre su precio en U.S. \$ (Base 100 = Precio Año 2000)

Evolución de los Índices de Precios al Consumidor

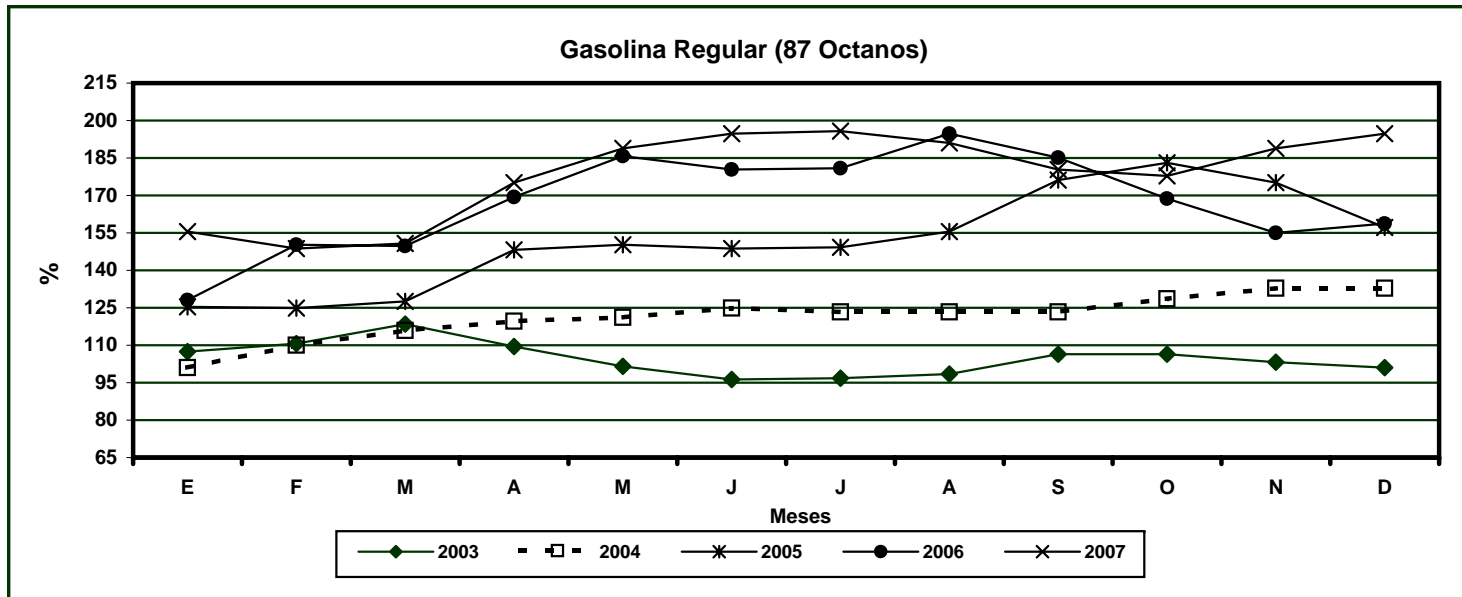
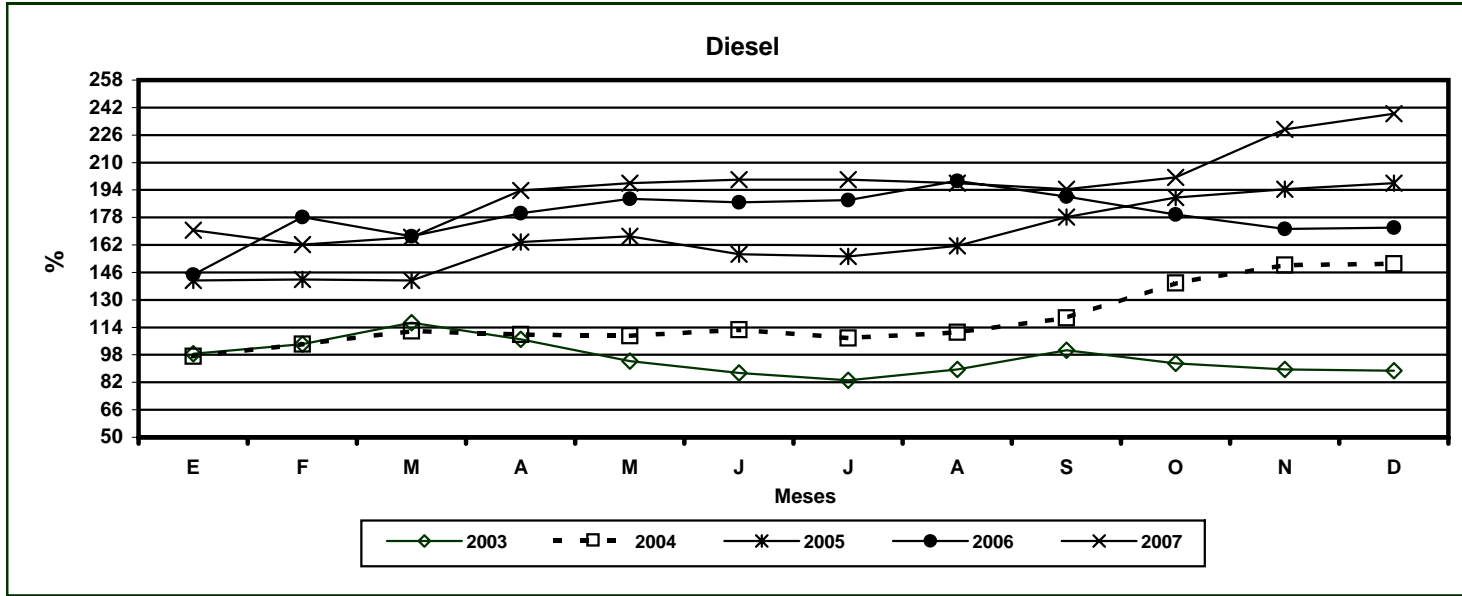

**Frijol Blanco de Primera: Precios (Quetzales) e Indices Mensuales (%) durante el año 2007
Mercado "La Terminal", Guatemala.**

MES	MAYORISTA (Quintal)				CONSUMIDOR (Libra)				INDICES ^{1/}	
	Promedio	Mínimo	Máximo	Más Frecuente	Promedio	Mínimo	Máximo	Más Frecuente	Mayorista	Consumidor
Enero	388.46	350.00	500.00	350.00	5.04	4.50	6.00	5.00	131.10	126.92
Febrero	505.42	450.00	525.00	500.00	6.25	6.00	6.50	6.00	169.99	155.77
Marzo	496.92	460.00	525.00	500.00	6.00	6.00	6.00	6.00	167.27	150.00
Abril	502.00	500.00	520.00	500.00	6.00	6.00	6.00	6.00	169.58	150.00
Mayo	522.69	510.00	540.00	520.00	6.33	6.00	6.50	6.50	177.16	159.62
Junio	541.92	520.00	560.00	540.00	6.50	6.50	6.50	6.50	182.94	163.46
Julio	552.31	550.00	560.00	550.00	6.96	6.50	7.00	7.00	186.22	175.00
Agosto	553.08	550.00	560.00	550.00	7.00	7.00	7.00	7.00	186.90	175.00
Septiembre	560.00	560.00	560.00	560.00	7.00	7.00	7.00	7.00	188.43	175.00
Octubre	563.21	560.00	575.00	560.00	7.00	7.00	7.00	7.00	188.66	175.00
Noviembre	572.50	560.00	580.00	575.00	7.00	7.00	7.00	7.00	194.02	176.92
Diciembre	434.44	360.00	475.00	450.00	5.94	5.00	6.50	6.00	147.44	150.00
Anual	516.08	350.00	580.00	---	6.42	4.50	7.00	---	---	---

^{1/} Calculado sobre su precio en U.S. \$ (Base 100 = Precio Año 2000)

Frijol Blanco de Primera
Evolución de los Índices de Precios al Mayorista

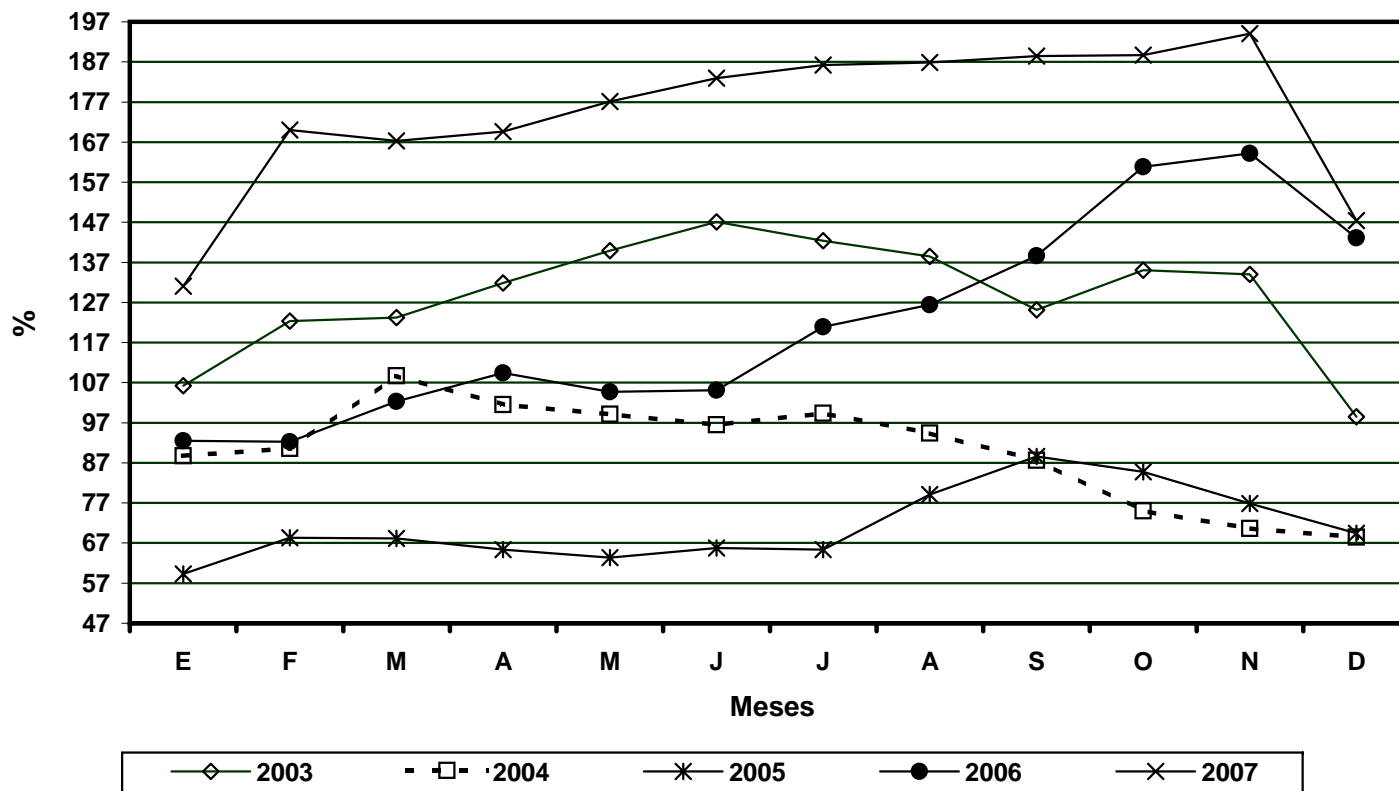

Durante el año, fue notorio la reducción en los volúmenes ofertados y el incremento de precios. Este comportamiento atípico se explica con que se redujo sustancialmente la producción, que de acuerdo con los comentarios de mayoristas y transportistas se debe a dos razones: 1- por los precios bajos que se dieron el año anterior. 2- por los cambios climáticos que están afectando en los rendimientos y la calidad del producto, (Se mancha).

Frijol Negro de Primera: Precios (Quetzales) e Indices Mensuales (%) durante el año 2007
Mercado "La Terminal", Guatemala.

MES	MAYORISTA (Quintal)				CONSUMIDOR (Libra)				INDICES ^{1/}	
	Promedio	Mínimo	Máximo	Más Frecuente	Promedio	Mínimo	Máximo	Más Frecuente	Mayorista	Consumidor
Enero	258.08	250.00	270.00	260.00	3.33	3.25	3.50	3.25	136.36	134.38
Febrero	249.17	245.00	250.00	250.00	3.35	3.25	3.50	3.25	131.21	137.50
Marzo	257.31	250.00	270.00	260.00	3.50	3.50	3.50	3.50	135.59	140.63
Abril	257.00	250.00	260.00	260.00	3.48	3.25	3.50	3.50	135.91	140.63
Mayo	250.77	250.00	260.00	250.00	3.38	3.25	3.50	3.50	133.04	137.50
Junio	263.08	250.00	270.00	260.00	3.42	3.25	3.50	3.50	139.04	140.63
Julio	260.00	250.00	270.00	260.00	3.48	3.25	3.50	3.50	137.21	140.63
Agosto	262.31	250.00	280.00	260.00	3.38	3.25	3.50	3.50	138.75	137.50
Septiembre	272.73	270.00	280.00	270.00	3.50	3.50	3.50	3.50	143.66	140.63
Octubre	269.64	265.00	280.00	270.00	3.50	3.50	3.50	3.50	141.39	140.63
Noviembre	292.50	280.00	300.00	300.00	3.57	3.50	3.60	3.60	155.21	146.88
Diciembre	281.11	280.00	290.00	280.00	3.54	3.50	3.60	3.50	149.37	143.75
Anual	264.48	245.00	300.00	---	3.45	3.25	3.60	---	---	---

^{1/} Calculado sobre su precio en U.S. \$ (Base 100 = Precio Año 2000)

Frijol Negro de Primera
Evolución de los Índices de Precios al Mayorista

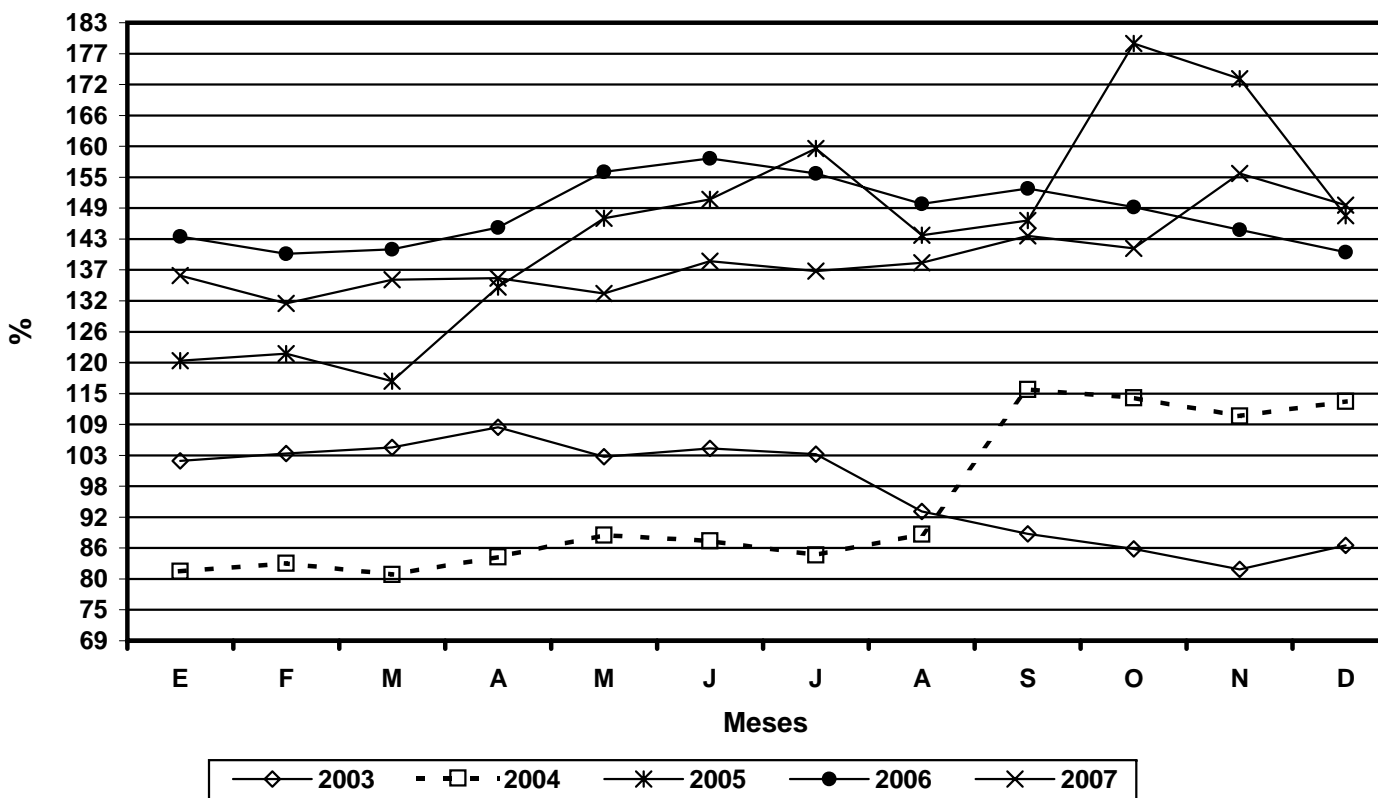

Durante el año el comportamiento de la oferta y demanda fue normal, los precios mostraron cierta regularidad, con apego a los ciclos de las cosechas, según la estacionalidad de la producción nacional. En los meses críticos, comprendidos de mayo a julio, período en que no hay cosecha, el mercado fue abastecido con grano almacenado e importado de China y Honduras, lo que se tradujo en una oferta permanente con precios relativamente estables.

Frijol Rojo de Primera: Precios (Quetzales) e Indices Mensuales (%) durante el año 2007
Mercado "La Terminal", Guatemala.

MES	MAYORISTA (Quintal)				CONSUMIDOR (Libra)				INDICES ^{1/}	
	Promedio	Mínimo	Máximo	Más Frecuente	Promedio	Mínimo	Máximo	Más Frecuente	Mayorista	Consumidor
Enero	313.08	300.00	320.00	320.00	4.00	4.00	4.00	4.00	112.93	104.00
Febrero	317.08	300.00	340.00	300.00	4.17	4.00	4.50	4.00	114.00	108.00
Marzo	341.15	320.00	360.00	350.00	4.50	4.50	4.50	4.50	122.75	116.00
Abril	340.00	320.00	360.00	340.00	4.60	4.50	4.75	4.50	122.78	120.00
Mayo	344.23	320.00	360.00	350.00	4.50	4.50	4.50	4.50	124.72	118.00
Junio	341.54	340.00	350.00	340.00	4.50	4.50	4.50	4.50	123.25	118.00
Julio	352.31	340.00	360.00	350.00	4.50	4.50	4.50	4.50	126.96	118.00
Agosto	370.77	350.00	400.00	350.00	4.77	4.50	5.00	5.00	133.93	124.00
Septiembre	372.73	360.00	400.00	360.00	4.60	4.50	5.00	4.50	134.07	120.00
Octubre	486.54	400.00	550.00	475.00	5.86	5.00	6.00	6.00	174.20	152.00
Noviembre	555.45	460.00	600.00	580.00	6.67	6.00	7.00	6.50	201.22	174.00
Diciembre	464.44	450.00	480.00	460.00	6.13	6.00	6.50	6.00	168.47	160.00
Anual	383.28	300.00	600.00	---	4.90	4.00	7.00	---	---	---

^{1/} Calculado sobre su precio en U.S. \$ (Base 100 = Precio Año 2000)

Frijol Rojo de Primera
Evolución de los Índices de Precios al Mayorista

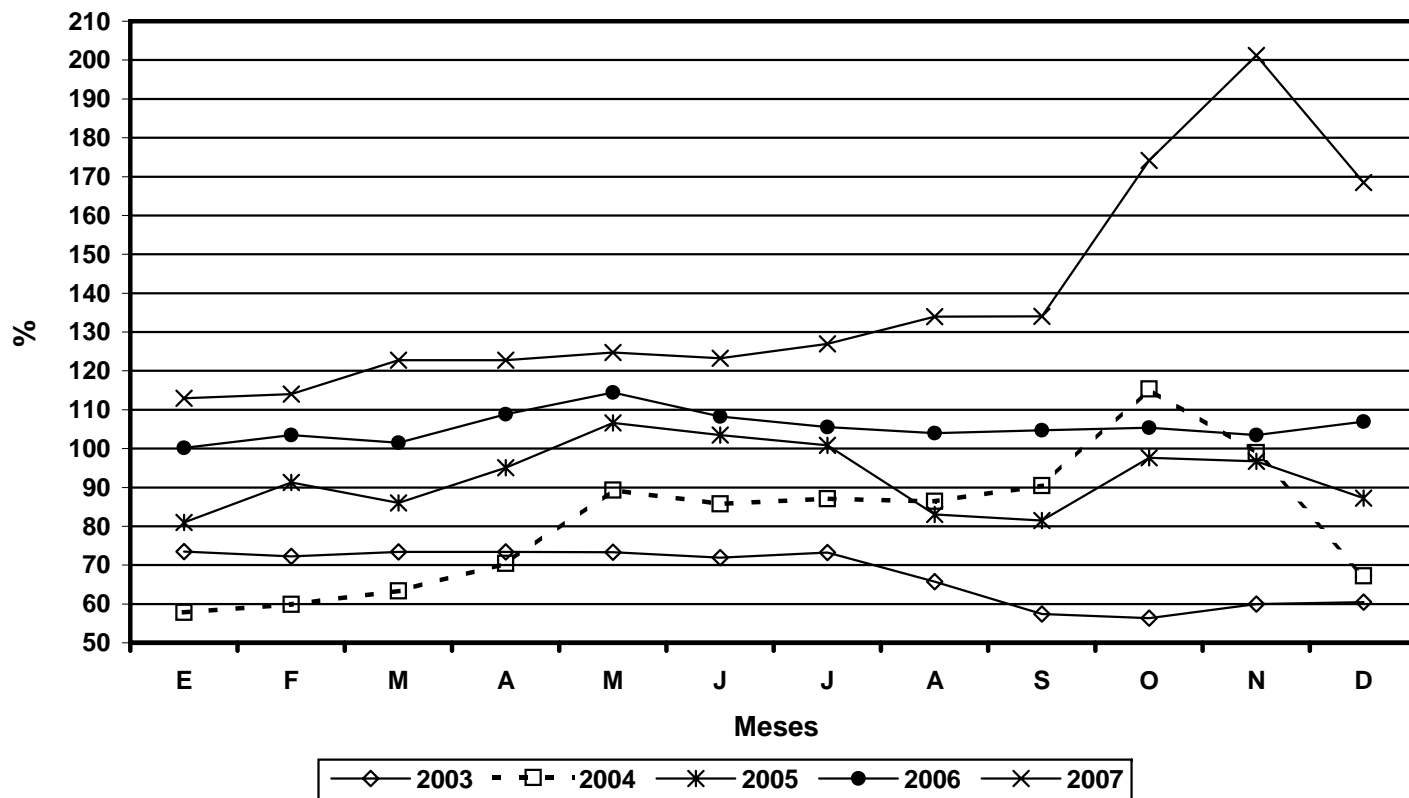

Durante el primer semestre se observó un comportamiento normal de la oferta, con variaciones en el precio de acuerdo con el régimen de las cosechas. A partir del mes de agosto se inició un marcado descenso en el abasto al mercado nacional con una escalada de precios constante. Este comportamiento obedeció al incremento en las exportaciones hacia El Salvador, Nicaragua y Honduras, países que aumentaron su demanda, como efecto de los daños causados a su producción por el Huracán Félix. Otro factor de incidencia a considerar es el alza en los combustibles.

Huevo Blanco Grande: Precios (Quetzales) e Indices Mensuales (%) durante el año 2007
Mercado "La Terminal", Guatemala.

MES	MAYORISTA (Caja 360 Unidades)				CONSUMIDOR (Docena)				INDICES ^{1/}	
	Promedio	Mínimo	Máximo	Más Frecuente	Promedio	Mínimo	Máximo	Más Frecuente	Mayorista	Consumidor
Enero	229.09	220.00	240.00	240.00	8.27	8.00	9.00	8.50	136.72	125.58
Febrero	238.75	230.00	240.00	240.00	8.78	8.50	9.00	9.00	141.99	132.56
Marzo	234.44	230.00	240.00	230.00	8.78	8.50	9.00	9.00	139.56	132.56
Abril	230.00	230.00	230.00	230.00	8.50	8.50	8.50	8.50	137.41	129.07
Mayo	226.25	215.00	230.00	230.00	8.38	8.00	8.50	8.50	135.58	127.91
Junio	222.50	215.00	230.00	215.00	8.25	8.00	8.50	8.00	132.83	125.58
Julio	230.56	225.00	235.00	235.00	8.36	8.25	8.50	8.25	137.45	126.74
Agosto	233.89	230.00	235.00	235.00	8.44	8.25	8.50	8.50	139.74	127.91
Septiembre	232.86	230.00	240.00	230.00	8.79	8.50	9.00	8.75	138.55	132.56
Octubre	239.44	235.00	255.00	235.00	9.17	9.00	9.50	9.00	141.85	138.37
Noviembre	258.89	250.00	270.00	255.00	9.69	9.25	10.25	9.50	155.17	147.67
Diciembre	270.00	270.00	270.00	270.00	10.25	10.25	10.25	10.25	162.04	155.81
Anual	237.22	215.00	270.00	---	8.81	8.00	10.25	---	---	---

^{1/} Calculado sobre su precio en U.S. \$ (Base 100 = Precio Año 2000)

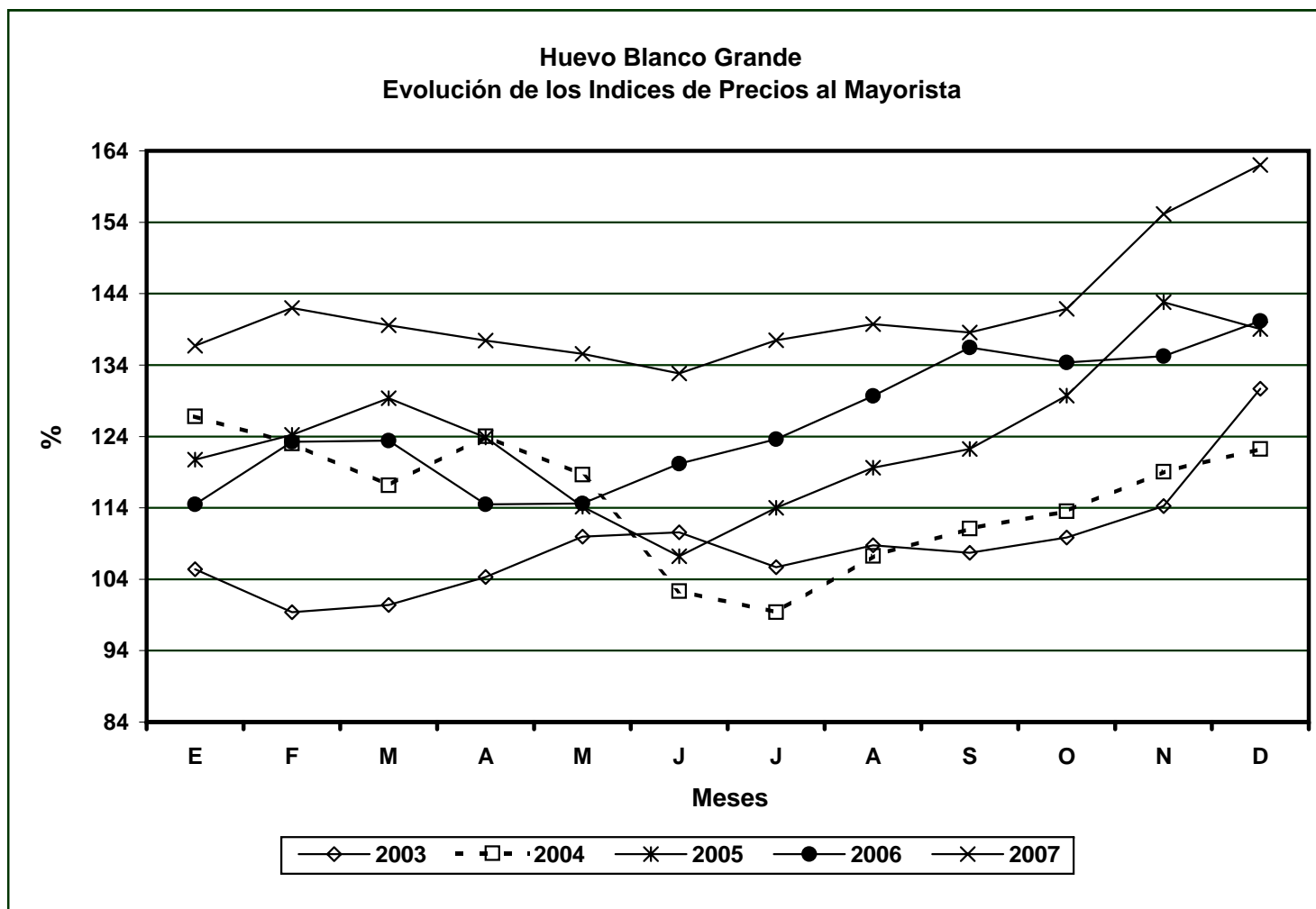

Durante al año, se observó un comportamiento normal de la oferta y demanda, y acuerdo con la estacionalidad de la producción. Sin embargo, los precios se manifiestan más altos que los años anteriores, este comportamiento se debe al incremento de los costos de producción y reducciones en el ingreso de huevo procedente de México.

Lechuga Repollada Mediana: Precios (Quetzales) e Indices Mensuales (%) durante el año 2007
Mercado "La Terminal", Guatemala.

MES	MAYORISTA (Caja 30 Unidades)				CONSUMIDOR (Unidad)				INDICES ^{1/}	
	Promedio	Mínimo	Máximo	Más Frecuente	Promedio	Mínimo	Máximo	Más Frecuente	Mayorista	Consumidor
Enero	48.08	20.00	75.00	40.00	2.27	1.50	3.00	2.00	174.17	157.89
Febrero	53.75	35.00	75.00	50.00	2.58	2.00	3.00	2.50	193.89	178.95
Marzo	43.08	30.00	60.00	40.00	2.81	2.00	3.50	3.00	155.56	189.47
Abril	25.00	25.00	25.00	25.00	1.83	1.75	2.50	1.75	90.56	126.32
Mayo	20.00	20.00	20.00	20.00	1.25	1.25	1.25	1.25	72.78	84.21
Junio	21.92	20.00	25.00	20.00	1.25	1.25	1.25	1.25	79.44	84.21
Julio	25.38	25.00	30.00	25.00	1.27	1.25	1.50	1.25	91.44	89.47
Agosto	20.77	20.00	25.00	20.00	1.25	1.25	1.25	1.25	75.28	84.21
Septiembre	27.27	20.00	35.00	30.00	1.41	1.25	1.50	1.50	98.33	94.74
Octubre	36.79	30.00	60.00	30.00	1.89	1.50	3.00	1.50	132.22	126.32
Noviembre	39.17	35.00	50.00	35.00	2.08	2.00	2.50	2.00	142.50	142.11
Diciembre	31.11	30.00	35.00	30.00	2.00	2.00	2.00	2.00	113.33	136.84
Anual	32.69	20.00	75.00	---	1.82	1.25	3.50	---	---	---

^{1/} Calculado sobre su precio en U.S. \$ (Base 100 = Precio Año 2000)

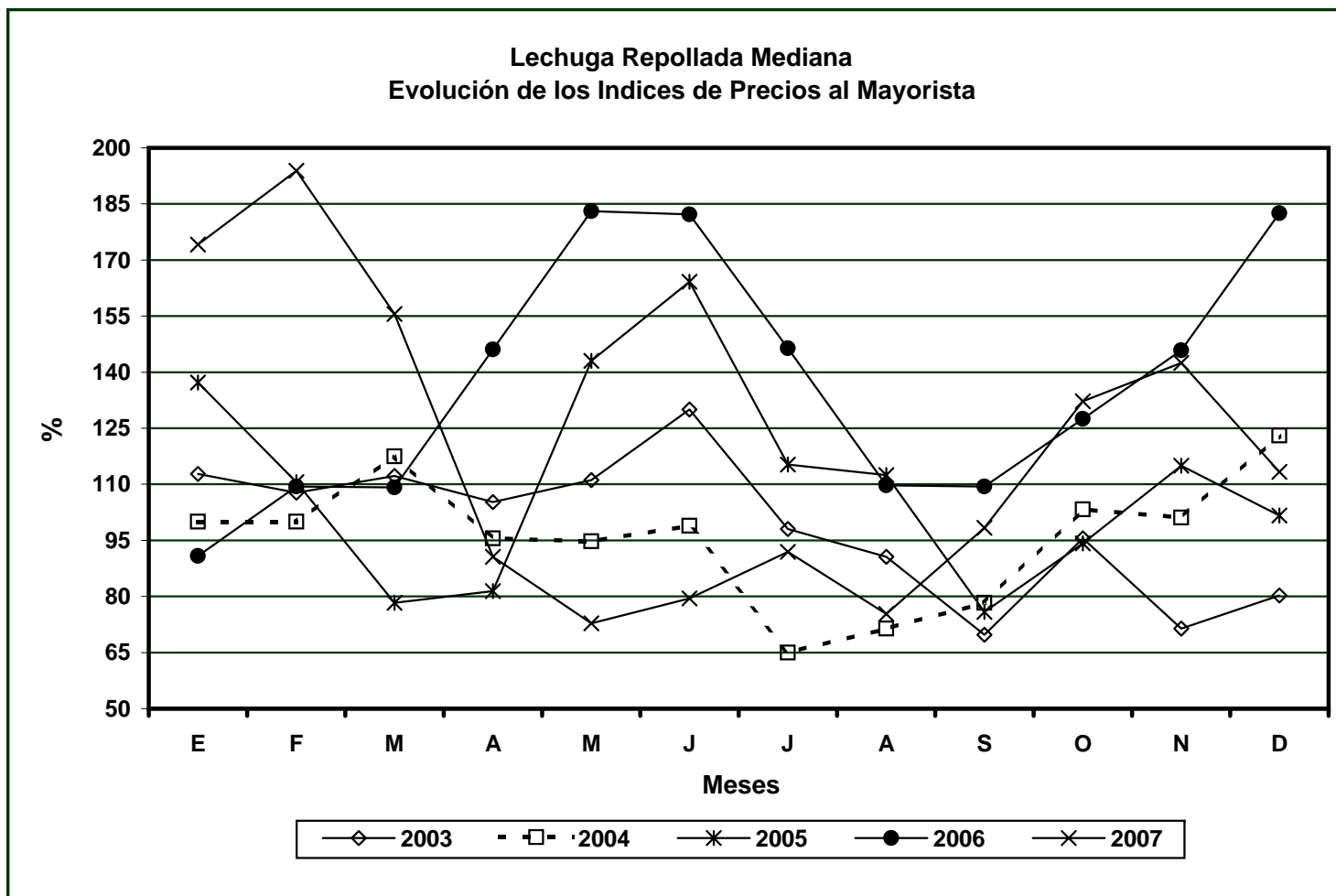

De enero a marzo se observó un decremento de oferta en donde se registraron los precios más altos del año. Este comportamiento obedeció a una baja en la producción ya que el ciclo productivo se vió afectado por factores climáticos adversos. Así mismo, en el período comprendido de abril a julio se dieron los precios más bajos del año, esto se justifica con un aumento en la producción, por lo atractivo de los precios que se registraron durante el primer trimestre.

Limón Criollo Mediano: Precios (Quetzales) e Indices Mensuales (%) durante el año 2007
Mercado "La Terminal", Guatemala.

MES	MAYORISTA (Millar)				CONSUMIDOR (5 Unidades)				INDICES ^{1/}	
	Promedio	Mínimo	Máximo	Más Frecuente	Promedio	Mínimo	Máximo	Más Frecuente	Mayorista	Consumidor
Enero	183.08	180.00	200.00	180.00	1.65	1.00	2.00	2.00	128.63	157.14
Febrero	166.67	150.00	200.00	150.00	1.17	1.00	1.50	1.00	116.71	107.14
Marzo	156.15	150.00	200.00	150.00	1.48	1.25	1.50	1.50	109.43	135.71
Abril	150.00	150.00	150.00	150.00	1.50	1.50	1.50	1.50	105.50	142.86
Mayo	96.15	60.00	150.00	100.00	1.23	1.00	1.50	1.00	67.87	114.29
Junio	68.46	60.00	80.00	70.00	1.00	1.00	1.00	1.00	48.14	92.86
Julio	60.77	50.00	70.00	70.00	0.92	0.75	1.00	1.00	42.64	85.71
Agosto	56.15	50.00	70.00	50.00	0.75	0.75	0.75	0.75	39.51	71.43
Septiembre	55.45	50.00	60.00	60.00	0.75	0.75	0.75	0.75	38.87	71.43
Octubre	72.14	60.00	80.00	80.00	0.75	0.75	0.75	0.75	50.30	71.43
Noviembre	109.17	80.00	130.00	120.00	1.08	0.75	1.25	1.25	77.04	100.00
Diciembre	146.67	130.00	170.00	130.00	1.28	1.25	1.25	1.25	103.61	121.43
Anual	110.07	50.00	200.00	---	1.13	0.75	2.00	---	---	---

^{1/} Calculado sobre su precio en U.S. \$ (Base 100 = Precio Año 2000)

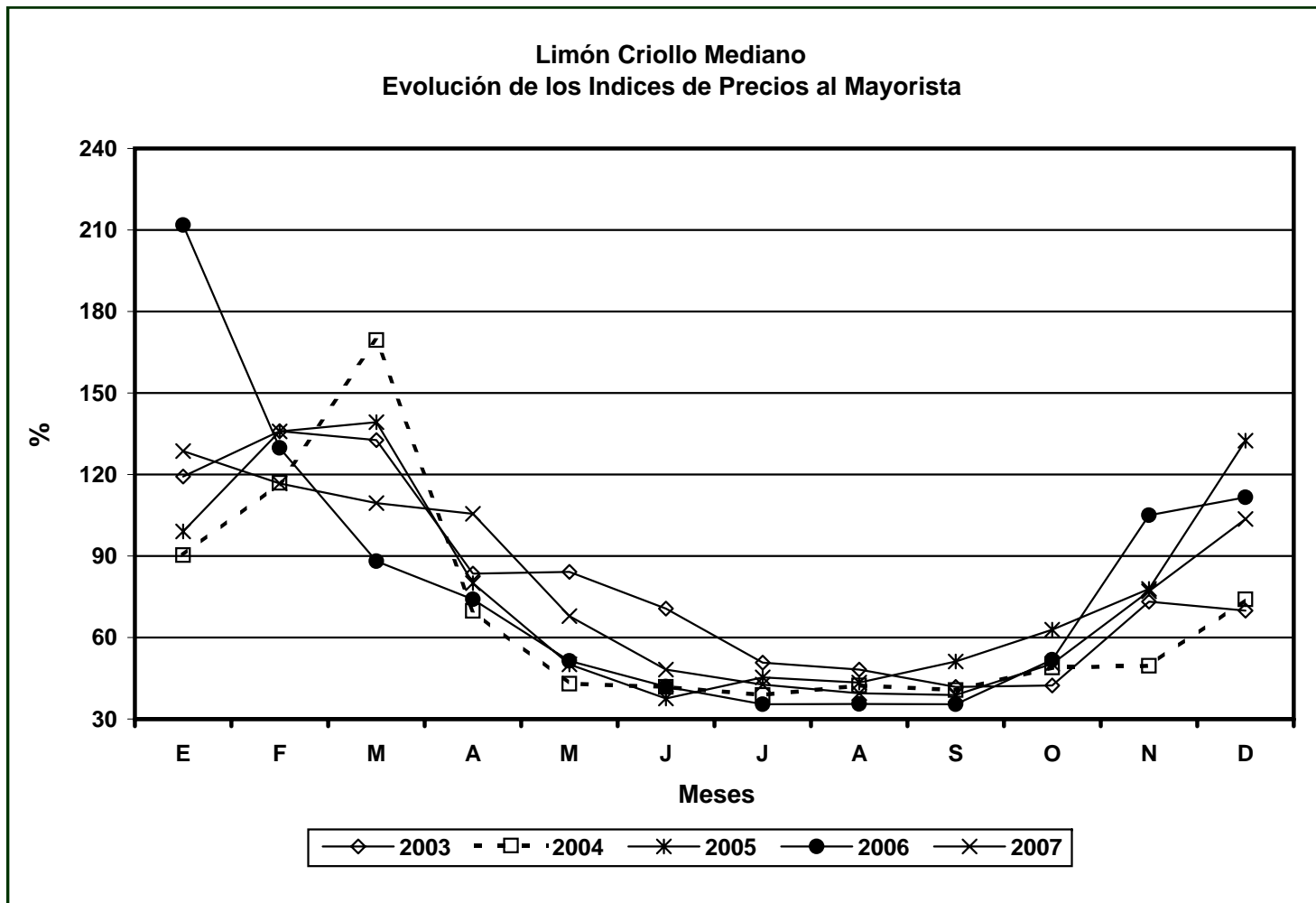

El comportamiento de la oferta y demanda, durante el año 2007 fue normal, con una fluctuación de precios muy similar a los años anteriores y apegada a los ciclos de cosecha según la estacionalidad de la producción nacional. A partir de octubre se observa un decremento en oferta lo cual se debe a que se inicia el ciclo de menor producción.

Limón Persa Mediano: Precios (Quetzales) e Indices Mensuales (%) durante el año 2007
Mercado "La Terminal", Guatemala.

MES	MAYORISTA (Millar)				CONSUMIDOR (5 Unidades)				INDICES ^{1/}	
	Promedio	Mínimo	Máximo	Más Frecuente	Promedio	Mínimo	Máximo	Más Frecuente	Mayorista	Consumidor
Enero	307.69	300.00	400.00	300.00	2.08	2.00	3.00	2.00	129.31	117.39
Febrero	344.17	280.00	450.00	350.00	2.10	1.75	2.50	2.00	144.18	117.39
Marzo	338.46	300.00	350.00	350.00	2.27	2.00	2.50	2.50	141.89	126.09
Abril	350.00	350.00	350.00	350.00	2.50	2.50	2.50	2.50	147.24	143.48
Mayo	247.92	150.00	350.00	250.00	2.23	1.75	2.50	2.50	104.64	126.09
Junio	137.69	120.00	170.00	150.00	1.75	1.75	1.75	1.75	57.88	100.00
Julio	91.54	80.00	110.00	100.00	1.33	1.00	1.75	1.50	38.44	73.91
Agosto	85.38	80.00	90.00	90.00	1.00	1.00	1.00	1.00	35.92	56.52
Septiembre	80.00	80.00	80.00	80.00	1.00	1.00	1.00	1.00	35.54	56.52
Octubre	92.14	80.00	100.00	100.00	1.00	1.00	1.00	1.00	38.44	56.52
Noviembre	154.17	100.00	210.00	100.00	1.33	1.00	1.50	1.50	65.08	73.91
Diciembre	210.00	80.00	230.00	230.00	1.53	1.50	1.50	1.50	88.75	86.96
Anual	203.26	80.00	450.00	---	1.68	1.00	3.00	---	---	---

^{1/} Calculado sobre su precio en U.S. \$ (Base 100 = Precio Año 2000)

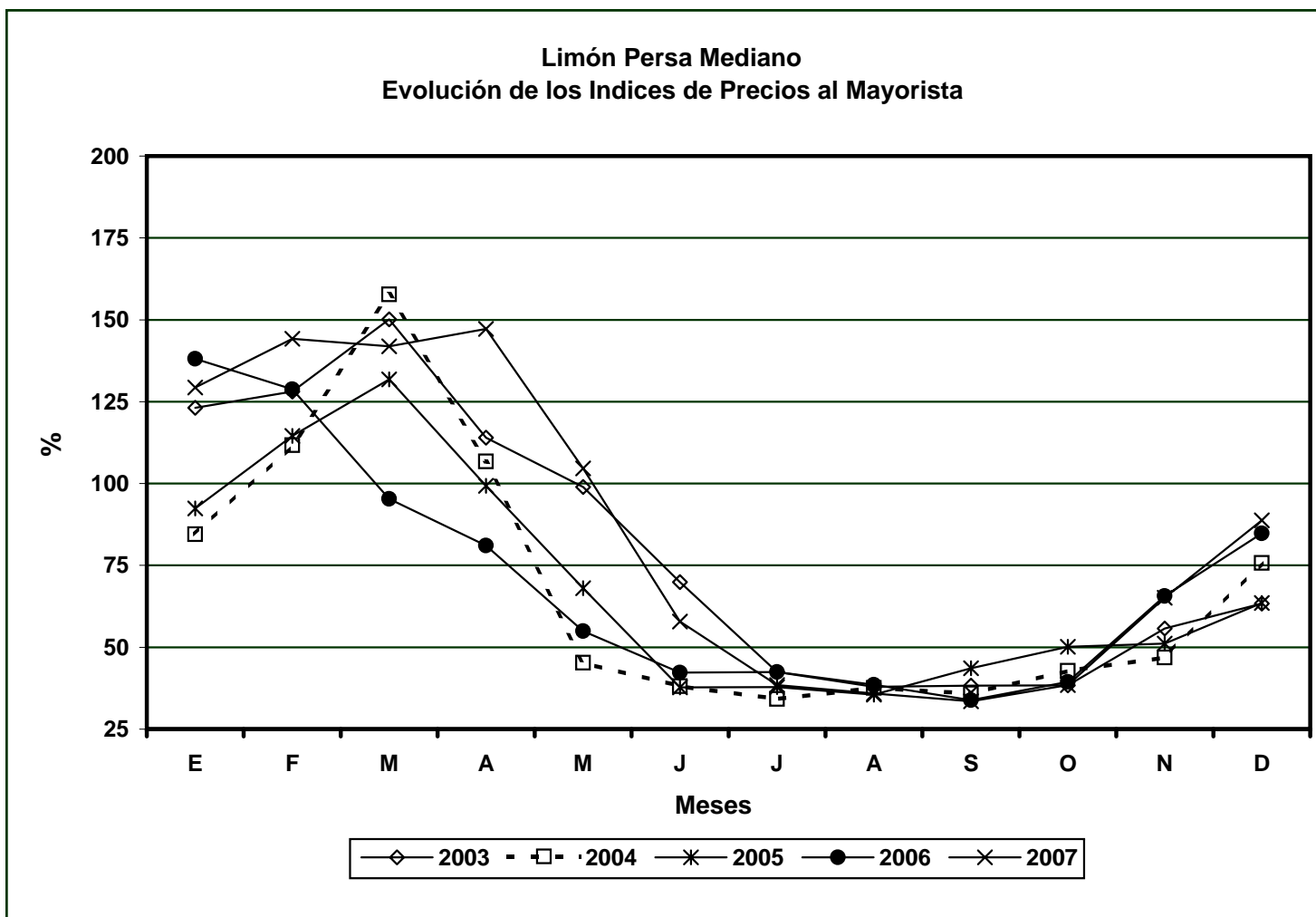

El comportamiento de la oferta y demanda, durante el año 2007 fue normal, con una fluctuación de precios muy similar a los años anteriores y apegada a los ciclos de cosecha según la estacionalidad de la producción nacional. A partir de octubre se observa un decremento en oferta lo cual se debe a que se inicia el ciclo de menor producción.

Maíz Amarillo de Primera: Precios (Quetzales) e Indices Mensuales (%) durante el año 2007
Mercado "La Terminal", Guatemala.

MES	MAYORISTA (Quintal)				CONSUMIDOR (Libra)				INDICES ^{1/}	
	Promedio	Mínimo	Máximo	Más Frecuente	Promedio	Mínimo	Máximo	Más Frecuente	Mayorista	Consumidor
Enero	112.31	110.00	115.00	110.00	1.33	1.25	1.40	1.40	146.40	121.43
Febrero	110.83	110.00	115.00	110.00	1.40	1.40	1.40	1.40	144.00	128.57
Marzo	112.31	110.00	115.00	110.00	1.40	1.40	1.40	1.40	146.00	128.57
Abril	115.00	115.00	115.00	115.00	1.40	1.40	1.40	1.40	150.00	128.57
Mayo	117.31	115.00	120.00	115.00	1.44	1.40	1.45	1.45	153.50	135.71
Junio	124.62	120.00	130.00	122.00	1.50	1.45	1.50	1.50	162.50	142.86
Julio	134.23	130.00	145.00	130.00	1.57	1.50	1.70	1.50	174.80	142.86
Agosto	143.85	140.00	150.00	140.00	1.72	1.70	1.75	1.70	187.70	157.14
Septiembre	138.64	125.00	145.00	140.00	1.68	1.60	1.75	1.70	180.20	157.14
Octubre	124.64	120.00	125.00	125.00	1.54	1.50	1.60	1.50	161.20	142.86
Noviembre	117.08	110.00	125.00	115.00	1.49	1.40	1.50	1.50	153.30	142.86
Diciembre	108.33	105.00	110.00	110.00	1.40	1.40	1.40	1.40	142.00	128.57
Anual	121.60	105.00	150.00	---	1.49	1.25	1.75	---	---	---

^{1/} Calculado sobre su precio en U.S. \$ (Base 100 = Precio Año 2000)

Maíz Amarillo de Primera
Evolución de los Índices de Precios al Mayorista

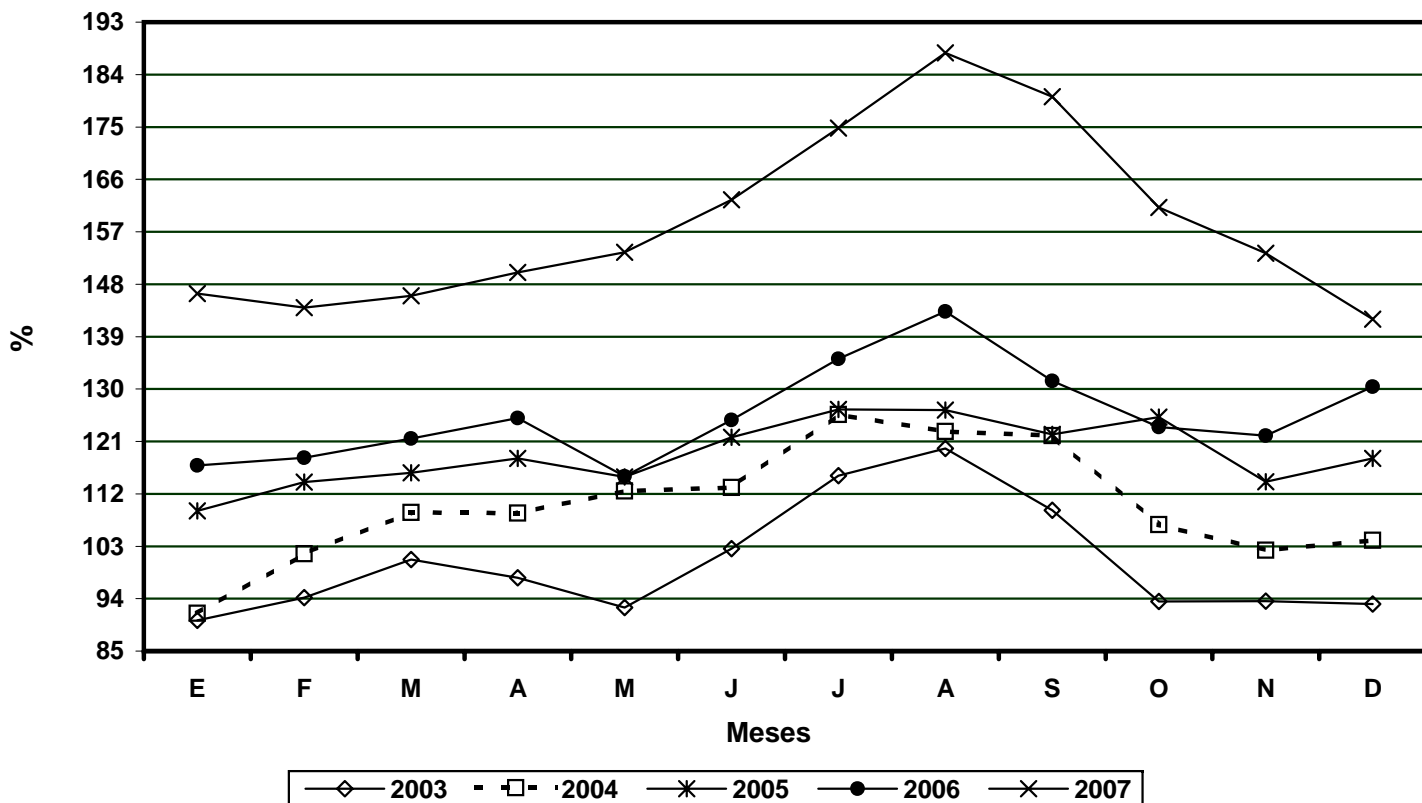

Durante el año la tendencia de los precios fue siempre al alza, este comportamiento fue más notorio a partir del mes de julio y obedeció a que se redujeron los volúmenes en oferta, como consecuencia de un aumento en la demanda de la industria de concentrados, que redujo sus importaciones, por las fluctuaciones constantes que se observaron en los precios internacionales.

Maíz Blanco de Primera: Precios (Quetzales) e Índices Mensuales (%) durante el año 2007
Mercado "La Terminal", Guatemala.

MES	MAYORISTA (Quintal)				CONSUMIDOR (Libra)				ÍNDICES ^{1/}	
	Promedio	Mínimo	Máximo	Más Frecuente	Promedio	Mínimo	Máximo	Más Frecuente	Mayorista	Consumidor
Enero	104.77	95.00	110.00	105.00	1.19	1.10	1.25	1.25	127.09	123.08
Febrero	116.83	110.00	122.00	115.00	1.36	1.25	1.35	1.30	141.34	130.77
Marzo	120.08	118.00	125.00	120.00	1.35	1.30	1.40	1.35	145.34	138.46
Abril	115.70	112.00	120.00	115.00	1.40	1.40	1.40	1.40	140.50	138.46
Mayo	116.15	112.00	122.00	115.00	1.40	1.40	1.40	1.40	141.53	138.46
Junio	128.23	122.00	130.00	130.00	1.49	1.40	1.50	1.50	155.68	146.15
Julio	137.69	128.00	140.00	140.00	1.57	1.50	1.60	1.60	166.95	153.85
Agosto	137.38	135.00	138.00	138.00	1.60	1.60	1.60	1.60	166.95	161.54
Septiembre	128.45	115.00	135.00	135.00	1.53	1.50	1.60	1.50	155.40	153.85
Octubre	109.64	105.00	115.00	110.00	1.40	1.35	1.50	1.40	132.03	138.46
Noviembre	95.42	90.00	105.00	95.00	1.27	1.25	1.35	1.25	116.29	130.77
Diciembre	90.00	90.00	90.00	90.00	1.25	1.25	1.25	1.25	109.87	123.08
Anual	116.70	90.00	140.00	---	1.40	1.10	1.60	---	---	---

^{1/} Calculado sobre su precio en U.S. \$ (Base 100 = Precio Año 2000)

Maíz Blanco de Primera
Evolución de los Índices de Precios al Mayorista

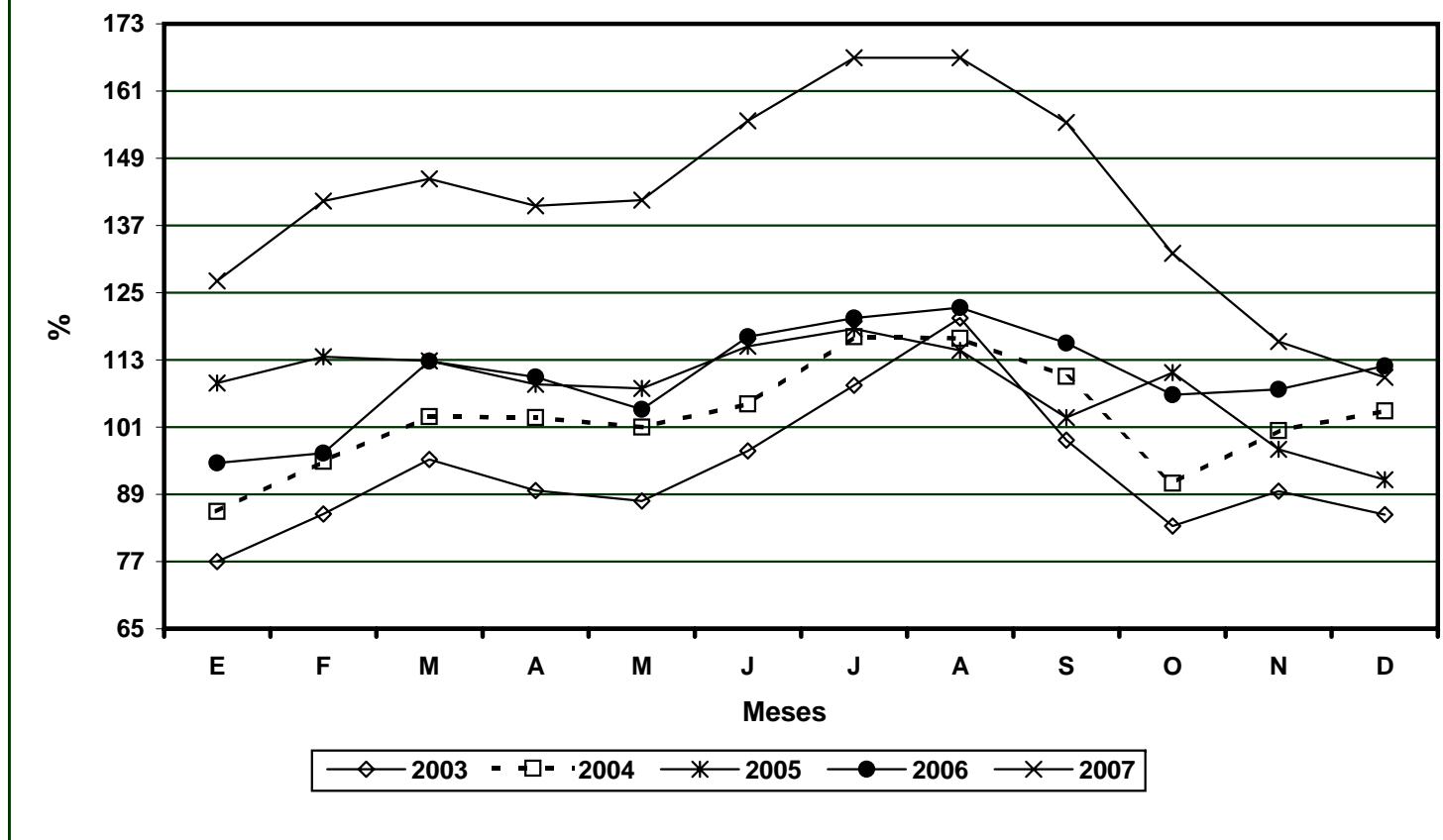

Durante el año, se observó un comportamiento normal de la oferta con una variación de precios también normal y acorde con los ciclos de las cosechas, según su estacionalidad. Sin embargo, durante el segundo semestre, se dió un alza notable de los precios, este incremento se explica por los cambios en la tendencia de los precios en el mercado internacional, los cuales alcanzaron cifras muy superiores a las registradas en los últimos años.

**Naranja Valencia Mediana: Precios (Quetzales) e Indices Mensuales (%) durante el año 2007
Mercado "La Terminal", Guatemala.**

MES	MAYORISTA (Ciento)				CONSUMIDOR (5 Unidades)				INDICES ^{1/}	
	Promedio	Mínimo	Máximo	Más Frecuente	Promedio	Mínimo	Máximo	Más Frecuente	Mayorista	Consumidor
Enero	26.77	25.00	32.00	25.00	2.38	2.00	3.00	2.50	100.00	124.00
Febrero	29.83	28.00	30.00	30.00	2.23	2.00	2.25	2.25	111.17	116.00
Marzo	29.85	28.00	30.00	30.00	2.25	2.25	2.25	2.25	111.17	116.00
Abril	26.50	25.00	30.00	25.00	2.28	2.25	2.50	2.25	99.14	120.00
Mayo	25.00	25.00	25.00	25.00	2.25	2.25	2.25	2.25	93.70	116.00
Junio	53.85	40.00	55.00	55.00	3.25	3.25	3.25	3.25	201.15	168.00
Julio	79.23	65.00	110.00	65.00	5.50	4.50	7.50	4.50	295.70	288.00
Agosto	55.45	35.00	100.00	50.00	4.34	3.00	7.00	4.00	207.45	228.00
Septiembre	28.18	25.00	35.00	30.00	3.00	3.00	3.00	3.00	104.87	156.00
Octubre	27.21	25.00	30.00	25.00	2.93	2.50	3.00	3.00	100.86	152.00
Noviembre	37.50	30.00	45.00	40.00	3.13	2.50	3.50	3.50	140.69	164.00
Diciembre	40.00	40.00	40.00	40.00	3.00	3.00	3.00	3.00	150.14	156.00
Anual	38.28	25.00	110.00	---	3.05	2.00	7.50	---	---	---

^{1/} Calculado sobre su precio en U.S. \$ (Base 100 = Precio Año 2000)

Naranja Valencia Mediana
Evolución de los Indices de Precios al Mayorista

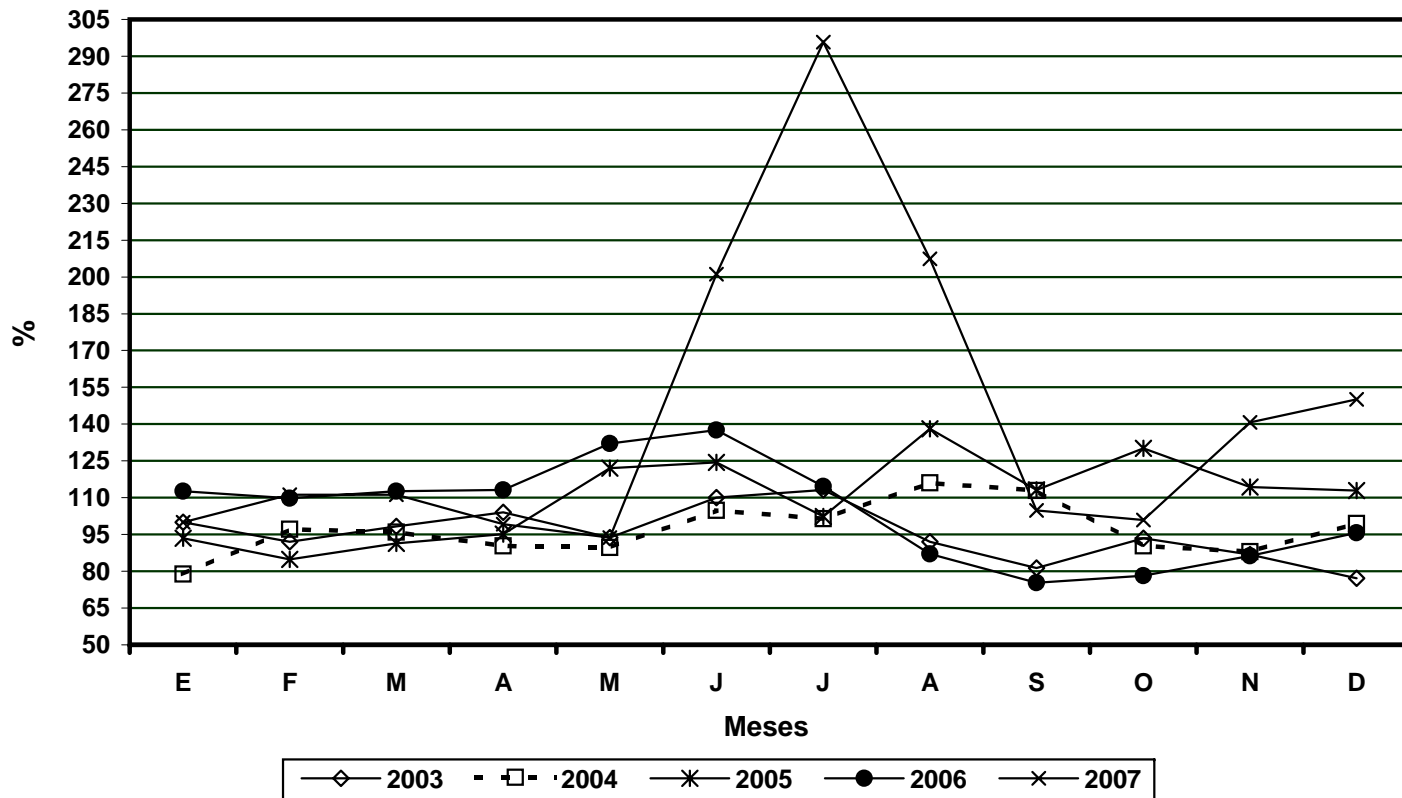

De enero a mayo la oferta y demanda mostraban un comportamiento normal y cierta estabilidad de los precios, sin embargo, en el período de junio a septiembre, se observó un alza atípica de precios y escasés en el abasto al mercado. Este comportamiento sin precedentes, se debió a que las importaciones tradicionales procedentes de Honduras, se restringieron sensiblemente.

Papa Loman Lavada Grande: Precios (Quetzales) e Indices Mensuales (%) durante el año 2007
Mercado "La Terminal", Guatemala.

MES	MAYORISTA (Quintal)				CONSUMIDOR (Libra)				INDICES ^{1/}	
	Promedio	Mínimo	Máximo	Más Frecuente	Promedio	Mínimo	Máximo	Más Frecuente	Mayorista	Consumidor
Enero	115.77	100.00	175.00	100.00	1.65	1.50	2.50	1.50	160.70	157.14
Febrero	108.75	90.00	175.00	100.00	1.47	1.25	2.00	1.25	150.48	135.71
Marzo	112.69	100.00	140.00	100.00	1.54	1.50	1.75	1.50	156.02	142.86
Abril	125.00	100.00	150.00	130.00	1.61	1.50	2.50	1.50	173.70	150.00
Mayo	114.23	90.00	130.00	120.00	1.48	1.25	1.75	1.50	159.21	135.71
Junio	104.23	60.00	125.00	100.00	1.38	1.00	1.50	1.50	144.73	128.57
Julio	96.92	75.00	125.00	110.00	1.29	1.25	1.50	1.25	134.40	121.43
Agosto	88.08	70.00	110.00	90.00	1.21	1.00	1.50	1.25	122.36	114.29
Septiembre	89.09	75.00	100.00	100.00	1.20	1.00	1.25	1.25	123.32	114.29
Octubre	99.29	90.00	120.00	90.00	1.29	1.25	1.50	1.25	136.74	121.43
Noviembre	115.00	110.00	130.00	110.00	1.48	1.25	1.50	1.50	160.28	135.71
Diciembre	136.11	130.00	140.00	140.00	1.81	1.50	1.50	2.00	189.99	171.43
Anual	108.76	60.00	175.00	---	1.45	1.00	2.50	---	---	---

^{1/} Calculado sobre su precio en U.S. \$ (Base 100 = Precio Año 2000)

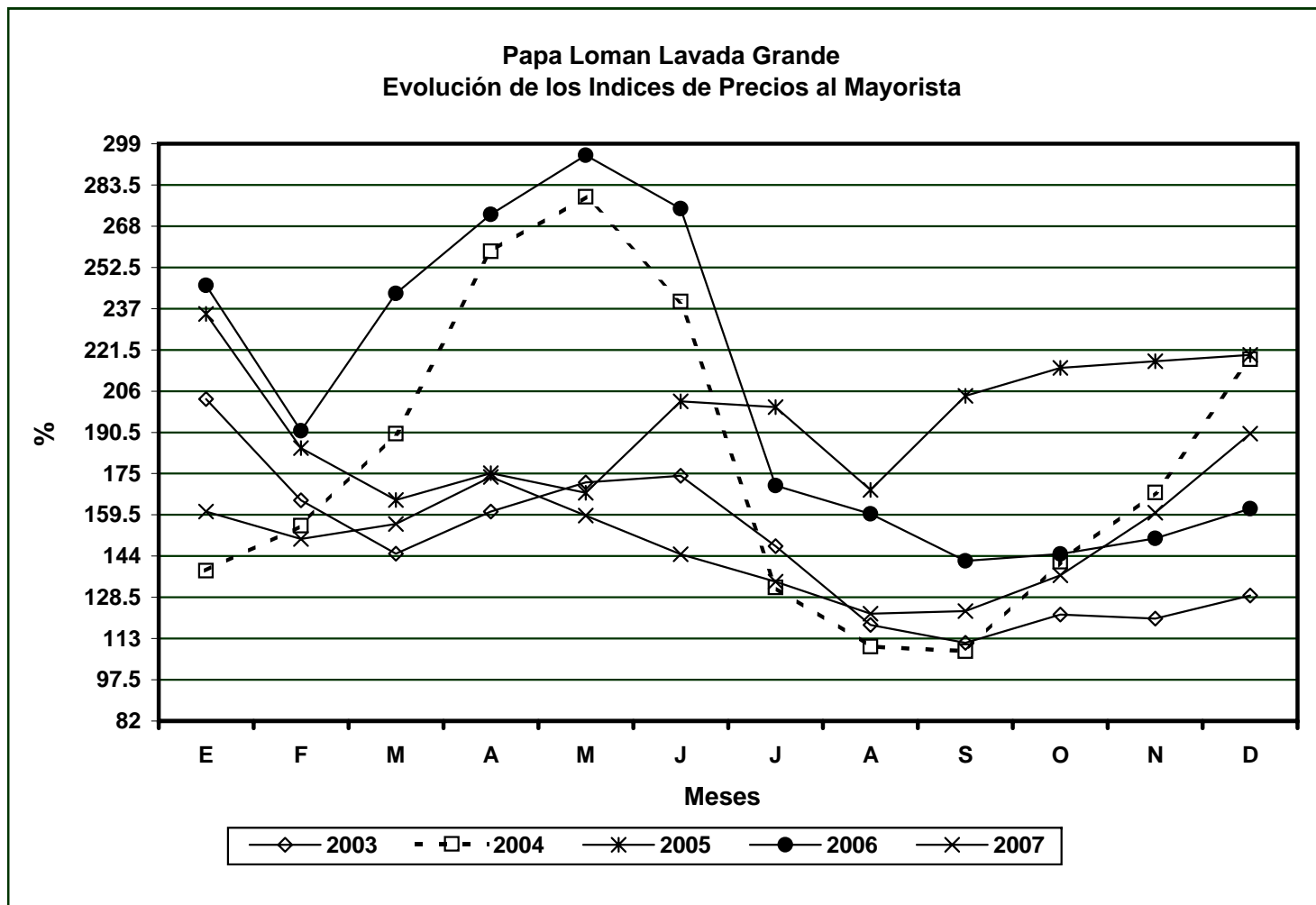

Durante el año, se observó una oferta consistente con variaciones en los precios de acuerdo con los ciclos de cosechas y apegados a la estacionalidad de la producción nacional. Se observa también que los precios son más bajos que el año anterior, esto se debe al aumento de áreas de cultivo motivado por los precios atractivos del año anterior.

Papaya Criolla Mediana: Precios (Quetzales) e Indices Mensuales (%) durante el año 2007
Mercado "La Terminal", Guatemala.

MES	MAYORISTA (Ciento)				CONSUMIDOR (Unidad)				INDICES ^{1/}	
	Promedio	Mínimo	Máximo	Más Frecuente	Promedio	Mínimo	Máximo	Más Frecuente	Mayorista	Consumidor
Enero	319.23	300.00	400.00	300.00	4.04	4.00	4.50	4.00	90.69	91.38
Febrero	370.83	350.00	400.00	350.00	4.29	4.00	5.00	4.00	104.99	96.55
Marzo	396.15	350.00	400.00	400.00	4.92	4.00	5.00	5.00	112.25	110.34
Abril	440.00	400.00	500.00	400.00	5.60	5.00	6.50	5.00	125.11	125.07
Mayo	400.00	400.00	400.00	400.00	5.00	5.00	5.00	5.00	114.12	112.07
Junio	400.00	400.00	400.00	400.00	5.00	5.00	5.00	5.00	113.67	112.07
Julio	407.69	400.00	450.00	400.00	5.08	5.00	5.50	5.00	115.69	113.79
Agosto	423.08	400.00	500.00	400.00	5.31	5.00	7.00	5.00	120.36	118.97
Septiembre	527.27	500.00	600.00	500.00	7.00	7.00	7.00	7.00	149.35	156.90
Octubre	589.29	550.00	600.00	600.00	6.89	6.50	7.00	7.00	166.15	153.45
Noviembre	450.00	400.00	600.00	400.00	5.50	5.00	7.00	5.00	128.38	124.14
Diciembre	611.11	600.00	650.00	600.00	7.13	7.00	7.00	7.00	174.59	160.34
Anual	444.55	300.00	650.00	---	5.48	4.00	7.00	---	---	---

^{1/} Calculado sobre su precio en U.S. \$ (Base 100 = Precio Año 2000)

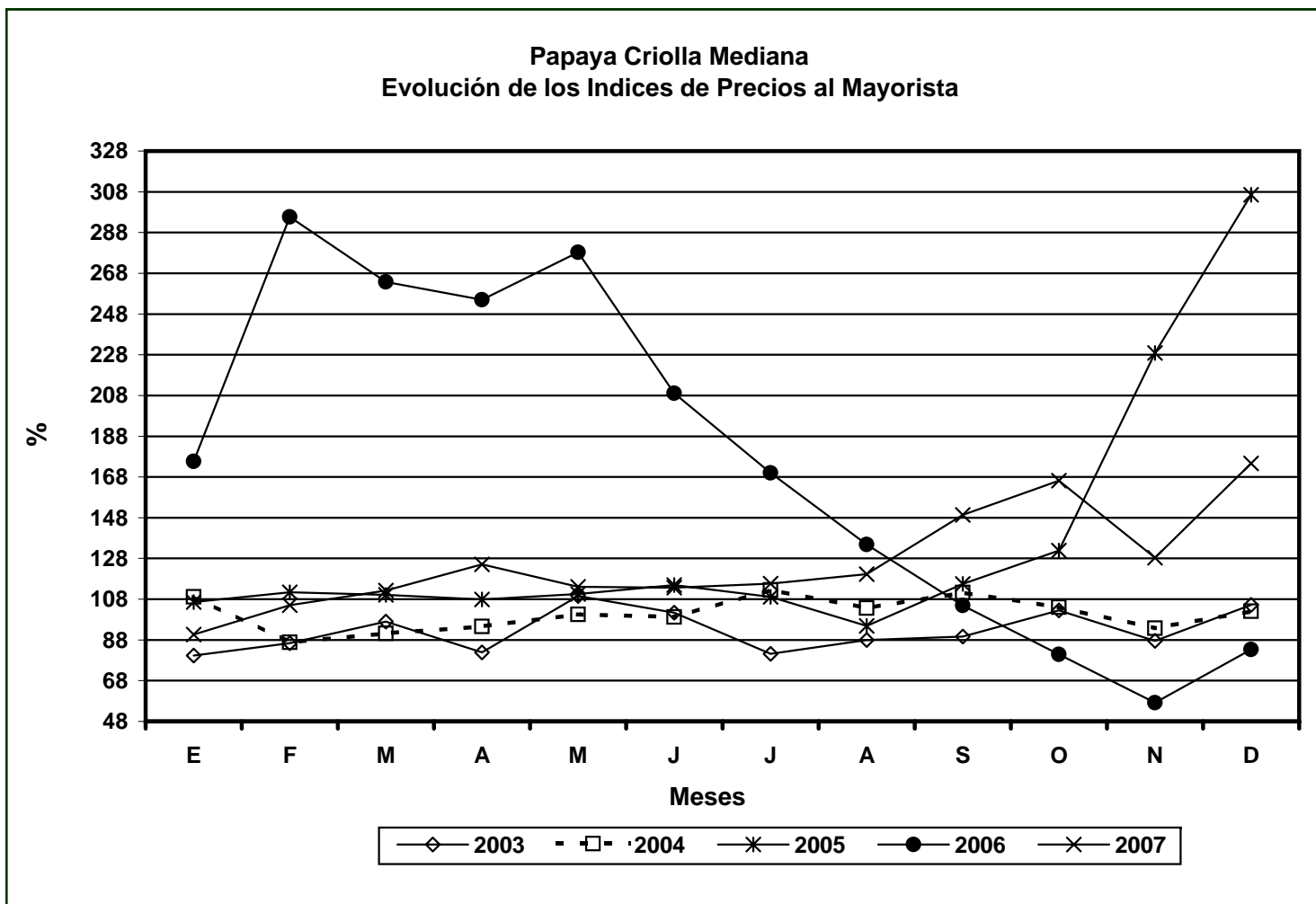

El comportamiento de la oferta y demanda fue normal durante enero a julio, las variaciones que acusaron alzas en los precios se dieron durante el período comprendido de agosto a diciembre, época en la que los precios se incrementan por que el ciclo productivo es de baja intensidad, además de que se incrementa la demanda local y externa.

Plátano Maduro Mediano: Precios (Quetzales) e Indices Mensuales (%) durante el año 2007
Mercado "La Terminal", Guatemala.

MES	MAYORISTA (Ciento)				CONSUMIDOR (Docena)				INDICES ^{1/}	
	Promedio	Mínimo	Máximo	Más Frecuente	Promedio	Mínimo	Máximo	Más Frecuente	Mayorista	Consumidor
Enero	76.54	70.00	80.00	80.00	14.00	14.00	14.00	14.00	152.60	151.67
Febrero	77.50	70.00	85.00	75.00	13.83	13.00	14.00	14.00	153.98	150.00
Marzo	75.00	75.00	75.00	75.00	14.00	14.00	14.00	14.00	149.08	151.67
Abril	71.00	70.00	75.00	70.00	13.20	13.00	13.00	13.00	141.59	143.33
Mayo	70.38	70.00	75.00	70.00	13.00	13.00	13.00	13.00	140.83	141.67
Junio	73.46	70.00	75.00	75.00	13.00	13.00	13.00	13.00	146.48	140.83
Julio	75.00	70.00	75.00	75.00	13.00	13.00	13.00	13.00	149.39	140.83
Agosto	77.69	75.00	80.00	80.00	13.00	13.00	13.00	13.00	155.05	141.67
Septiembre	80.00	80.00	80.00	80.00	13.00	13.00	13.00	13.00	159.02	140.83
Octubre	81.43	80.00	85.00	80.00	13.00	13.00	13.00	13.00	161.01	140.00
Noviembre	80.00	80.00	80.00	80.00	13.00	13.00	13.00	13.00	160.09	141.67
Diciembre	80.00	80.00	80.00	80.00	13.00	13.00	13.00	13.00	160.40	141.67
Anual	76.50	70.00	85.00	---	13.25	13.00	14.00	---	---	---

^{1/} Calculado sobre su precio en U.S. \$ (Base 100 = Precio Año 2000)

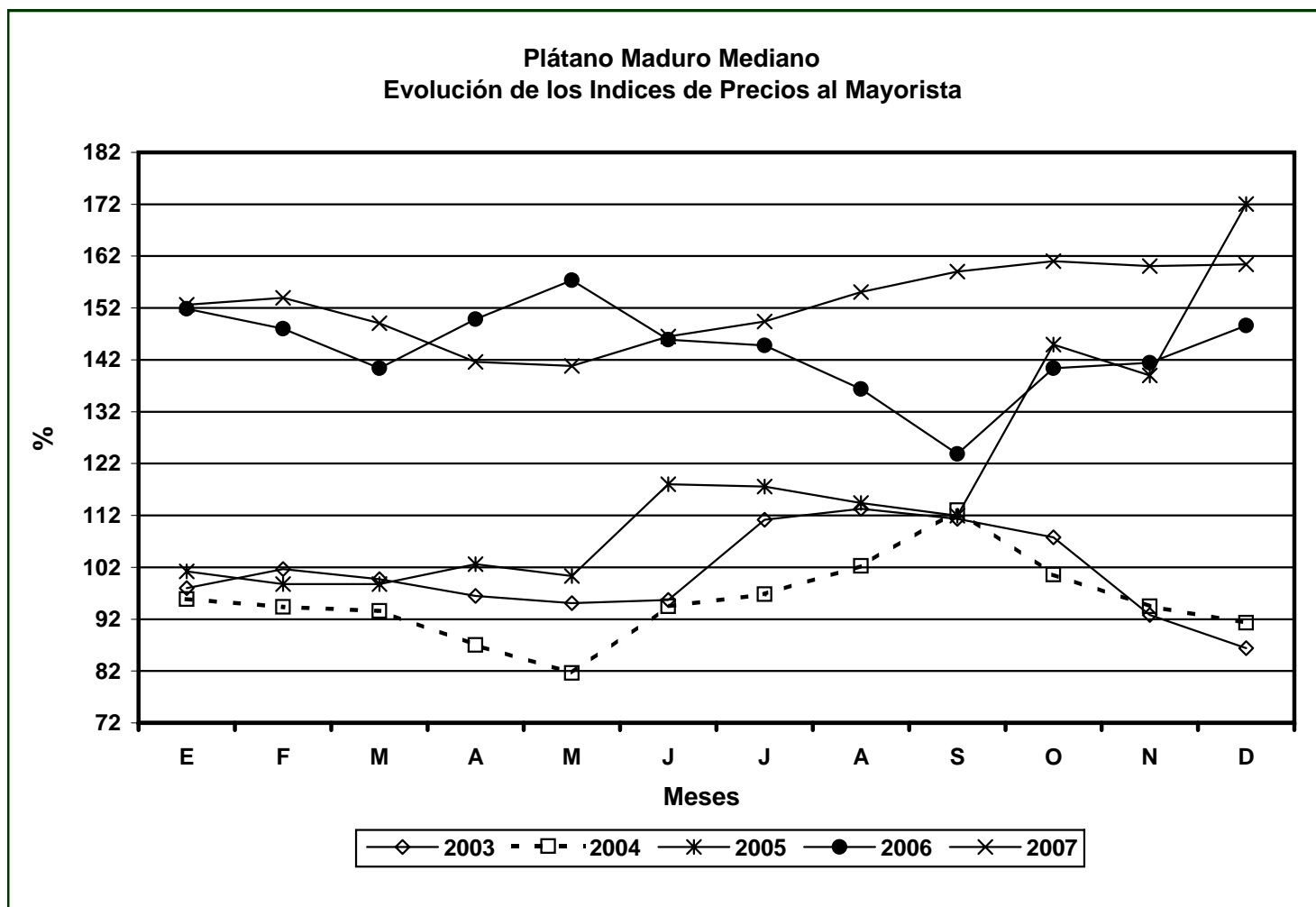

Durante el primer semestre se observó una oferta normal con un comportamiento de precios muy similar al año anterior. A partir del segundo semestre se observa un incremento de precios permanente, según los comentarios de mayoristas, este comportamiento obedece a que la producción fue mermada por el exceso de lluvias que afectaron la zona productora de Ocos, San Marcos, a ello se agrega un incremento en las exportaciones hacia Honduras y El Salvador cuya demanda se amplió en el último semestre.

Repollo Blanco Mediano: Precios (Quetzales) e Indices Mensuales (%) durante el año 2007
Mercado "La Terminal", Guatemala.

MES	MAYORISTA (Red de 15 unidades)				CONSUMIDOR (Unidad)				INDICES ^{1/}	
	Promedio	Mínimo	Máximo	Más Frecuente	Promedio	Mínimo	Máximo	Más Frecuente	Mayorista	Consumidor
Enero	16.31	12.00	20.00	15.00	2.35	2.00	2.50	2.50	101.91	110.71
Febrero	18.75	15.00	30.00	15.00	2.60	2.25	3.50	2.25	116.75	121.43
Marzo	28.08	25.00	30.00	30.00	3.15	2.50	3.50	3.50	174.64	146.43
Abril	29.00	25.00	30.00	30.00	3.45	3.25	3.50	3.50	180.86	160.71
Mayo	38.46	30.00	50.00	35.00	5.65	3.50	8.00	4.50	240.67	264.29
Junio	29.62	25.00	35.00	25.00	4.38	4.00	5.00	4.00	184.69	203.57
Julio	25.00	25.00	25.00	25.00	4.00	4.00	4.00	4.00	155.98	185.71
Agosto	25.38	25.00	30.00	25.00	3.69	3.50	4.00	3.50	158.37	171.43
Septiembre	25.00	20.00	30.00	25.00	3.55	3.50	4.00	3.50	155.50	164.29
Octubre	25.36	20.00	30.00	25.00	3.50	3.50	3.50	3.50	156.94	160.71
Noviembre	27.50	20.00	35.00	30.00	3.13	3.00	4.00	3.00	172.25	146.43
Diciembre	36.67	30.00	40.00	40.00	4.00	4.00	4.00	4.00	230.14	185.71
Anual	27.09	12.00	50.00	---	3.62	2.00	8.00	---	----	---

^{1/} Calculado sobre su precio en U.S. \$ (Base 100 = Precio Año 2000)

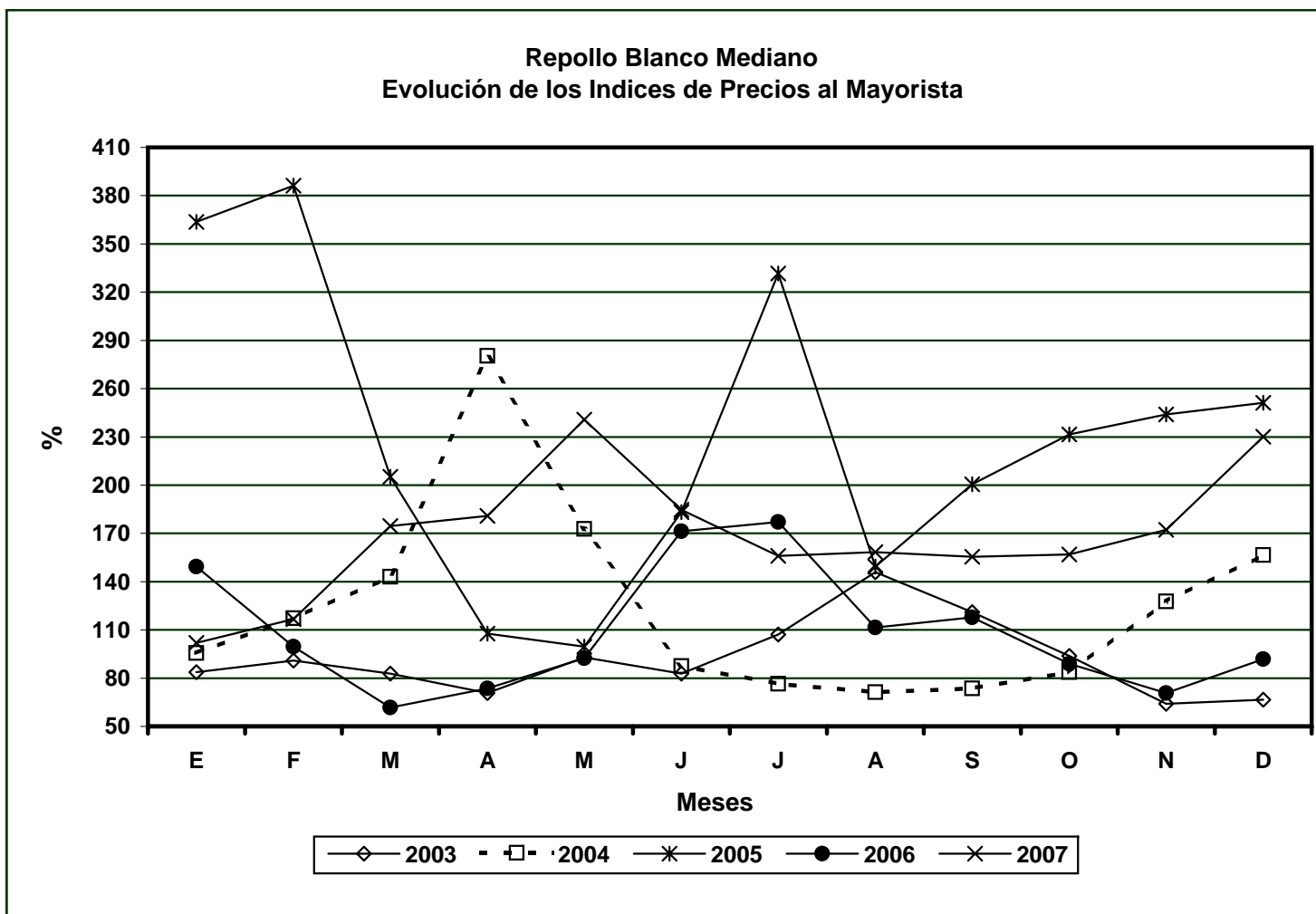

Durante el año, la oferta fue consistente con precios apegados al regimen estacional de la producción y a los flujos de la demanda, por lo que el comportamiento puede considerarse que fue normal durante el año.

Sorgo Blanco de Primera: Precios (Quetzales) e Indices Mensuales (%) durante el año 2007
Mercado "La Terminal", Guatemala.

MES	MAYORISTA (Quintal)				CONSUMIDOR (Libra)				INDICES ^{1/}	
	Promedio	Mínimo	Máximo	Más Frecuente	Promedio	Mínimo	Máximo	Más Frecuente	Mayorista	Consumidor
Enero	89.23	85.00	100.00	85.00	1.26	1.25	1.40	1.25	110.97	114.29
Febrero	91.25	85.00	100.00	90.00	1.27	1.25	1.35	1.25	113.07	121.43
Marzo	97.69	90.00	100.00	100.00	1.35	1.35	1.35	1.35	121.18	128.57
Abril	95.50	90.00	105.00	90.00	1.38	1.35	1.40	1.35	118.89	128.57
Mayo	106.54	100.00	110.00	110.00	1.40	1.40	1.40	1.40	133.02	128.57
Junio	110.38	110.00	115.00	110.00	1.49	1.40	1.50	1.50	137.31	135.71
Julio	110.77	110.00	115.00	110.00	1.50	1.50	1.50	1.50	137.60	142.86
Agosto	110.00	110.00	110.00	110.00	1.50	1.50	1.50	1.50	137.02	142.86
Septiembre	110.00	110.00	110.00	110.00	1.50	1.50	1.50	1.50	136.35	135.71
Octubre	113.57	110.00	115.00	115.00	1.50	1.50	1.50	1.50	140.17	135.71
Noviembre	111.25	110.00	115.00	110.00	1.50	1.50	1.50	1.50	138.93	142.86
Diciembre	113.33	110.00	115.00	115.00	1.50	1.50	1.50	1.50	141.70	142.86
Anual	104.96	85.00	115.00	---	1.43	1.25	1.50	---	---	---

^{1/} Calculado sobre su precio en U.S. \$ (Base 100 = Precio Año 2000)

Sorgo Blanco de Primera
Evolución de los Índices de Precios al Mayorista

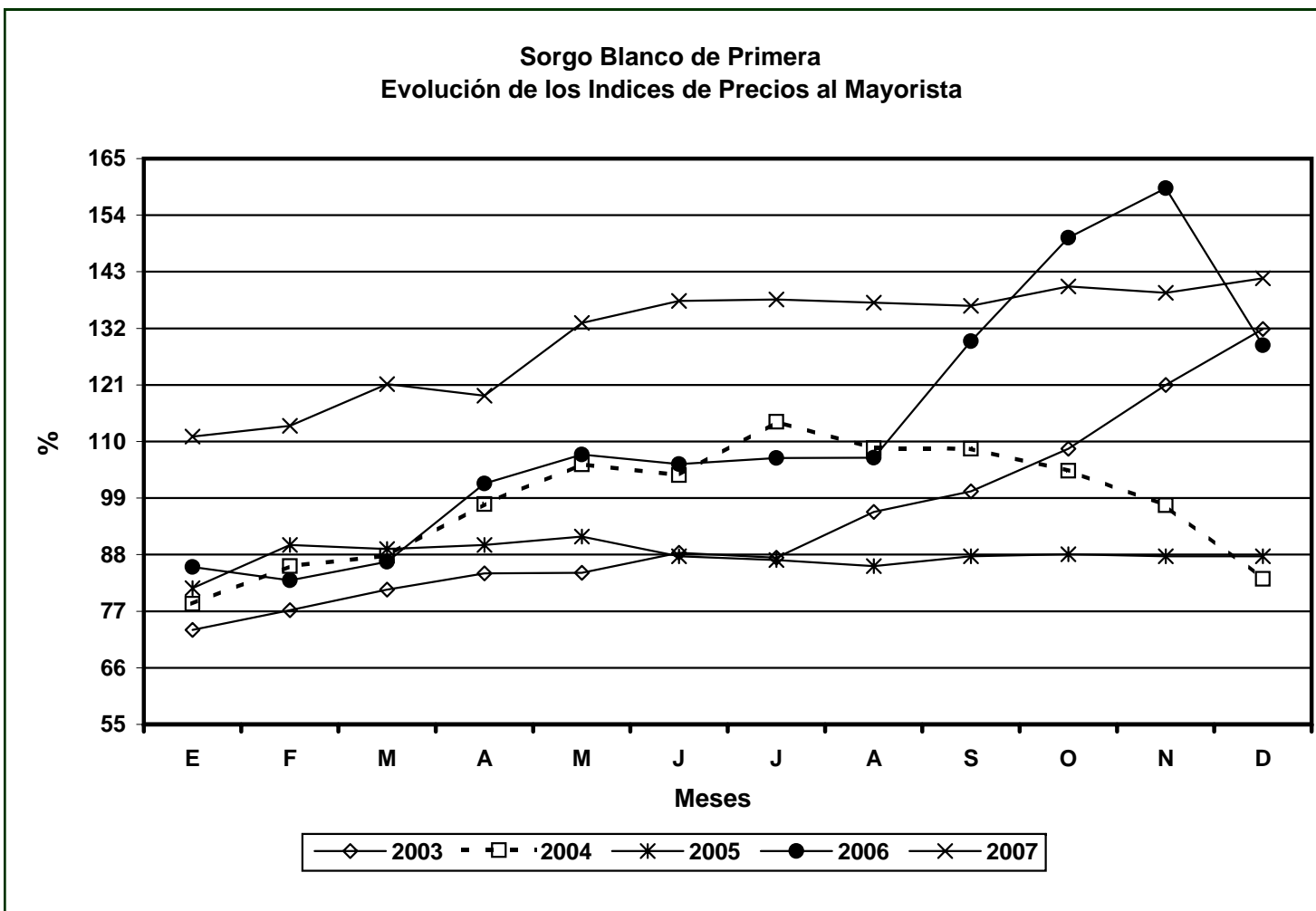

El comportamiento de los precios de enero a abril fue normal y la oferta se mantuvo apegada a la estacionalidad de la producción, de septiembre a diciembre se observó un incremento atípico de los precios, este comportamiento obedece a un aumento en la demanda, generada por alzas en los precios del maíz, cuya relación es muy similar para la fabricación de concentrados.

Tomate Industrial Grande: Precios (Quetzales) e Indices Mensuales (%) durante el año 2007
Mercado "La Terminal", Guatemala.

MES	MAYORISTA (Caja 45 a 50 Libras)				CONSUMIDOR (Libra)				INDICES ^{1/}	
	Promedio	Mínimo	Máximo	Más Frecuente	Promedio	Mínimo	Máximo	Más Frecuente	Mayorista	Consumidor
Enero	185.00	145.00	220.00	200.00	4.60	4.00	5.00	5.00	248.56	214.29
Febrero	159.17	130.00	190.00	160.00	4.08	3.50	4.50	4.00	213.20	189.29
Marzo	111.15	70.00	180.00	150.00	3.58	3.00	4.50	3.50	148.97	164.29
Abril	65.50	50.00	90.00	65.00	2.03	1.50	3.00	1.50	88.14	92.86
Mayo	81.92	55.00	120.00	55.00	2.31	1.50	3.00	2.00	110.52	107.14
Junio	73.46	40.00	120.00	65.00	2.46	2.00	3.00	2.50	98.76	114.29
Julio	45.00	40.00	70.00	40.00	1.63	1.50	2.00	1.50	60.41	75.00
Agosto	119.23	60.00	160.00	160.00	3.19	1.75	4.00	4.00	160.41	150.00
Septiembre	131.82	100.00	160.00	130.00	3.52	3.00	4.00	4.00	176.60	164.29
Octubre	141.07	100.00	220.00	115.00	3.84	3.00	6.00	3.00	188.14	178.57
Noviembre	164.17	95.00	220.00	190.00	4.75	3.00	6.00	5.25	221.55	221.43
Diciembre	82.78	65.00	95.00	80.00	3.16	2.50	3.00	3.00	111.86	146.43
Anual	113.36	40.00	220.00	---	3.26	1.50	6.00	---	---	---

^{1/} Calculado sobre su precio en U.S. \$ (Base 100 = Precio Año 2000)

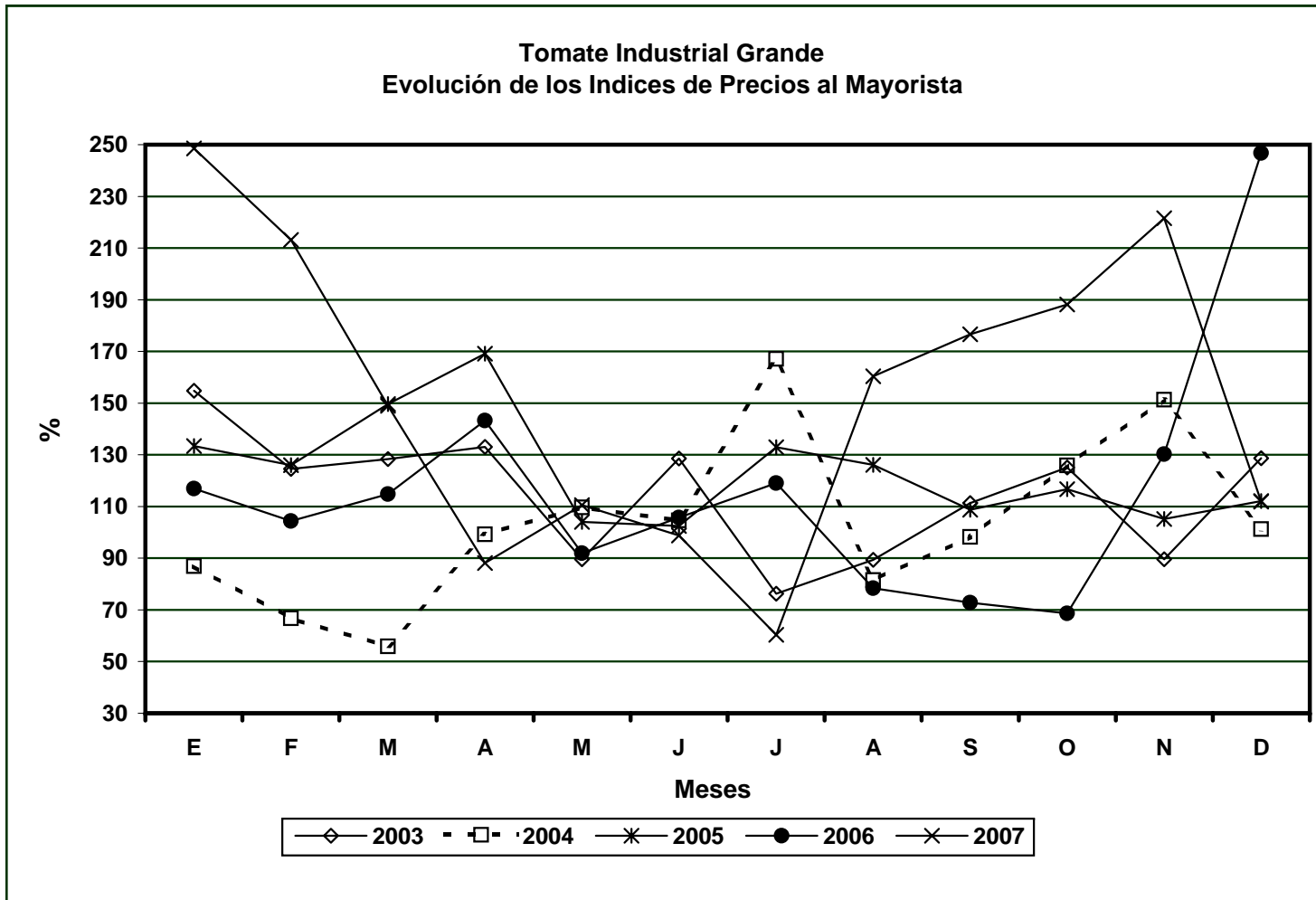

En el período de enero a febrero, se restringió notablemente el abasto al mercado, este comportamiento se debió a que se redujo la producción, por daños en los cultivos provocado por las lluvias de octubre y noviembre. Luego del ingreso de un nuevo ciclo productivo, se reguló la oferta y los precios tendieron a consolidarse. La condición de la oferta se mantuvo relacionada con los ciclos de cosechas, sin embargo, en el último trimestre se observaron precios bastante elevados, estas alzas se justifican, según comentarios de mayoristas por el incremento en exportaciones hacia El Salvador.

PRECIOS INTERNACIONALES

Precios Internacionales de Granos Básicos durante el año 2007 (Promedios Mensuales en U.S. \$)

Mes	Maíz Amarillo ^{1/} (U.S. # 2)		Sorgo ^{1/} (U.S. # 2)		Soya ^{2/} (U.S. # 1)		Arroz ^{3/} (Tailandia 100% # 2)
	Bushel	TM	Bushel	TM	Bushel	TM	TM
Enero	2.61	102.71	4.83	106.57	5.93	233.30	302.50
Febrero	2.74	107.85	5.04	111.14	5.99	235.75	307.25
Marzo	2.68	105.68	4.99	110.03	5.78	227.37	307.50
Abril	2.75	108.29	5.22	115.06	5.68	223.47	308.67
Mayo	2.82	110.97	5.63	124.18	5.84	229.92	316.00
Junio	2.80	110.27	5.62	123.88	5.89	231.98	318.00
Julio	2.89	113.65	5.82	128.45	5.96	234.68	322.33
Agosto	2.90	114.32	5.49	121.06	5.69	223.93	317.75
Septiembre	3.07	120.76	5.84	128.86	5.67	223.14	314.25
Octubre	3.65	143.84	7.11	156.75	6.13	241.50	305.50
Noviembre	4.13	162.54	7.59	167.41	6.65	261.88	304.50
Diciembre	4.12	162.22	7.68	169.46	6.70	263.82	313.33

^{1/} F.O.B. Golfo

^{2/} F.O.B. Golfo

^{3/} F.O.B. Bangkok

U.S.# 1 = Primera Calidad

U.S.# 2 = Segunda Calidad

Fuente: Organización de las Naciones Unidas para la Alimentación y la Agricultura (FAO)

Promedios Mensuales de Precios al Mayorista (U.S. \$) de Productos Agrícolas en Costa Rica durante el año 2007, Mercado "Cenada Heredia".

Producto	Unidad de Medida	Ene	Feb	Mar	Abr	May	Jun	Jul	Ago	Sep	Oct	Nov	Dic	Promedio Anual
Apio	Kilo Rollo (5 Matas)	ND	2.22	2.15	1.93	2.06	2.12	2.37	2.16	2.11	1.99	2.28	2.45	2.17
Brocoli	kilo	0.78	0.66	0.90	1.03	0.85	1.06	1.05	1.05	0.71	0.59	0.69	0.74	0.84
Cebolla blanca sin tallo	Kilo	ND	0.93	0.93	0.79	ND	ND	ND	ND	ND	ND	ND	ND	0.88
Cebolla amarilla grande	Kilo	1.09	0.88	0.88	0.70	0.59	0.51	0.38	0.38	0.33	0.34	0.47	0.71	0.61
Coco verde	Unidad	0.20	0.20	0.20	0.23	0.21	0.22	0.22	0.22	0.27	0.24	0.26	0.27	0.23
Coliflor	Unidad	0.55	0.56	0.52	0.48	0.45	0.49	0.49	0.57	0.52	0.53	0.49	0.56	0.52
Chile pimiento especial	Caja Plastica	19.77	14.94	17.98	21.68	21.09	21.38	20.76	20.53	17.92	19.55	19.73	31.71	20.59
Chile pimiento primera	Caja Plastica	ND	12.53	15.57	19.71	19.06	18.94	18.34	18.60	15.36	17.54	17.73	29.08	18.40
Chile pimiento segunda	Caja Plastica	ND	8.47	10.26	12.99	13.38	15.28	14.45	12.20	10.80	11.88	13.24	23.47	13.31
Lechuga cabeza	Unidad	0.20	0.19	0.19	0.19	0.19	ND	0.19	0.19	0.19	0.19	0.20	0.22	0.20
Limon persa	Unidad	ND	0.13	0.12	0.09	0.06	0.05	0.04	0.04	0.03	0.03	0.03	0.04	0.06
Melón Rech.exp	Kilo	0.36	0.17	0.20	0.15	0.36	0.68	0.39	0.19	ND	0.96	ND	ND	0.38
Naranja dulce	Unidad	0.04	0.04	0.04	0.05	0.06	0.06	0.05	0.05	0.05	0.05	0.05	0.05	0.05
Papa especial	Kilo	0.80	0.81	0.63	0.41	0.41	0.51	0.48	0.51	0.64	0.74	0.68	0.68	0.61
Papa	Kilo	ND	0.78	0.59	0.39	0.38	0.49	0.44	0.48	0.60	ND	0.64	0.65	0.54
Papaya	Kilo	0.37	0.50	0.47	0.37	0.37	0.37	0.35	0.40	0.42	0.38	0.25	0.25	0.37
Pepino	Kilo	0.30	0.61	0.69	0.40	0.51	0.58	0.64	0.47	0.54	0.64	0.37	0.52	0.52
Plátano maduro	Unidad	0.12	0.12	0.12	0.12	0.12	0.12	0.12	0.12	0.12	0.12	0.13	0.13	0.12
Plátano verde	Unidad	ND	0.13	0.12	0.12	0.12	0.12	0.12	0.12	0.13	0.12	0.13	0.13	0.12
Piña de primera	Unidad	ND	0.62	0.66	0.70	0.64	0.79	1.01	0.83	0.78	0.74	0.70	0.77	0.75
Piña de segunda	Unidad	ND	0.47	0.48	0.48	0.46	0.56	0.74	0.63	0.57	0.50	0.48	0.53	0.54
Piña tercera	Unidad	ND	0.24	0.26	0.25	0.25	0.31	0.44	0.39	0.36	0.33	0.31	0.35	0.32
Repollo morado	Kilo	ND	0.56	0.49	0.44	0.37	0.39	0.40	0.52	0.56	0.57	0.57	0.64	0.50
Repollo verde	Kilo	ND	0.24	0.18	0.14	0.13	0.15	0.25	0.25	0.40	0.46	0.40	0.39	0.27
Sandía	Kilo	0.30	0.23	0.20	0.21	0.29	0.34	0.43	0.36	0.40	0.61	0.55	0.40	0.36
Tomate de primera	Caja Plastica	ND	5.20	7.09	8.35	8.56	7.85	12.81	14.21	11.76	11.60	13.24	15.85	10.59
Tomate de segunda	Caja Plastica	ND	3.57	4.95	6.09	6.38	6.01	10.77	11.76	9.23	9.26	10.99	12.52	8.32
Tomate de tercera	Caja Plastica	ND	1.33	1.81	1.97	2.87	2.93	5.82	6.49	5.36	5.37	5.94	6.57	4.22
Zanahoria	Kilo	0.21	0.18	0.16	0.23	0.18	0.18	0.23	0.24	0.22	0.23	0.20	0.22	0.21

ND = No Disponible

Fuente: Elaborado a partir de información suministrada por el Programa Integrado de Mercados Agropecuarios -PIMA-

Promedios Mensuales de Precios al Mayorista (U.S. \$) de Productos Agrícolas en El Salvador durante el año 2007.

Mercado "Central", San Salvador														
Producto	Unidad de Medida	Ene	Feb	Mar	Abr	May	Jun	Jul	Ago	Sep	Oct	Nov	Dic	Promedio Anual
Arroz oro 90-10	Quintal	27.24	26.31	26.19	26.00	26.00	26.00	26.00	26.38	27.00	27.00	26.47	26.00	26.38
Arroz oro 80-20	Quintal	20.97	21.00	20.89	20.50	20.50	20.50	20.50	21.06	23.94	24.00	ND	ND	21.39
Frijol rojo de primera	Quintal	36.75	36.21	36.00	37.08	36.75	36.00	35.06	33.94	34.00	35.50	33.41	33.13	35.32
Maíz blanco de primera	Quintal	10.37	10.18	10.71	10.92	10.96	11.70	11.50	11.50	11.82	11.45	11.44	11.00	11.13
Sorgo blanco de primera	Quintal	8.67	8.70	11.65	12.00	12.00	13.15	14.89	15.00	16.79	20.23	20.53	13.75	13.95

Mercado "La Tiendona", San Salvador														
Producto	Unidad de Medida	Ene	Feb	Mar	Abr	May	Jun	Jul	Ago	Sep	Oct	Nov	Dic	Promedio Anual
Aguacate hass grande	Caja 8 kilos	11.60	12.17	12.25	16.00	16.33	16.90	17.89	16.69	13.35	12.70	11.88	12.00	14.15
Apio mediano	Red 120 lbs	17.26	15.67	17.05	12.15	10.58	14.20	14.61	11.31	7.94	10.75	13.06	18.19	13.56
Brocoli	Caja 30 Lbs	4.64	4.11	4.61	4.77	4.33	4.90	4.09	4.06	3.59	ND	ND	ND	4.35
Cebolla blanca sin tallo mediana	65 Lbs	11.43	11.06	12.00	11.85	11.00	11.30	12.44	16.47	18.59	22.25	30.94	28.25	16.46
Coco verde grande	Ciento	27.00	27.00	27.32	28.00	27.67	27.90	28.00	27.88	27.12	26.15	26.12	26.88	27.25
Coliflor	Red 40 Lbs	6.06	5.78	6.20	6.85	6.67	7.30	5.89	5.44	5.06	6.30	6.24	7.00	6.23
Chile pimiento verde mediano	Ciento	5.72	4.33	4.86	4.85	6.17	7.70	8.50	7.63	5.94	6.35	8.41	11.69	6.85
Chile jalapeño	Saco 45 Lbs	ND	8.94	5.68	7.23	9.45	13.45	14.17	13.25	12.69	13.10	16.18	15.94	11.83
Lechuga cabeza mediana	Red 24 Lbs	3.34	3.69	4.95	5.31	5.50	7.85	5.33	4.31	4.06	ND	5.65	5.94	5.09
Limón persa mediano	Ciento	ND	8.00	5.89	3.38	1.83	1.35	1.06	1.06	1.00	1.00	1.32	1.98	2.54
Melón grande	Ciento	30.00	39.44	23.18	25.00	30.00	ND	40.36	51.67	80.00	ND	ND	ND	39.96
Naranja valencia	Ciento	4.25	4.42	3.73	6.00	5.44	4.39	4.91	4.88	5.35	4.95	4.29	4.00	4.72
Papa soloma de primera	Quintal	23.56	21.44	23.68	26.15	25.83	27.25	19.06	15.19	14.88	13.20	15.18	16.00	20.12
Papaya mediana	Docena	14.00	14.00	14.23	15.00	15.08	15.70	15.17	14.13	16.29	14.50	14.00	12.00	14.51
Pepino grande	Ciento	6.61	6.44	7.18	9.23	9.67	9.35	9.67	11.00	10.47	9.40	11.29	13.75	9.51
Plátano maduro grande	Ciento	14.85	14.33	13.18	14.31	14.00	14.30	14.56	12.00	12.47	12.05	12.00	12.00	13.34
Piña de azucarón mediano	Ciento	ND	38.61	35.00	35.45	35.00	35.00	35.00	40.50	59.33	47.33	48.35	46.00	41.42
Repollo verde grande	Ciento	40.00	39.78	35.27	36.15	32.33	60.90	74.44	51.00	50.59	49.50	49.53	49.75	47.44
Sandía redonda mediana	Ciento	68.89	50.00	49.32	50.00	58.33	62.25	51.94	44.69	58.82	60.00	60.00	60.00	56.19
Tomate industrial grande	Caja 50 Lbs.	ND	7.44	8.86	9.38	7.00	9.95	11.67	8.56	7.76	7.80	12.82	20.44	10.15
Tomate manzano mediano	Caja 50 Lbs	10.46	12.22	16.09	15.33	10.75	15.60	14.11	13.00	10.94	11.85	15.24	18.81	13.70
Zanahoria grande	Quintal	ND	8.67	8.41	10.77	11.08	13.20	19.33	19.44	13.59	13.25	12.47	12.75	13.00

ND = No Disponible

Fuente: Elaborado a partir de información suministrada por Economía Agrícola del Ministerio de Agricultura de El Salvador

**Promedios Mensuales de Precios al Mayorista (U.S. \$) de Productos Agrícolas en Guatemala
durante el año 2007. Mercado "La Terminal".**

Producto	Unidad de Medida	Ene	Feb	Mar	Abr	May	Jun	Jul	Ago	Sep	Oct	Nov	Dic	Promedio Anual
Arroz oro 90-10	Quintal	24.89	24.95	24.26	24.33	24.37	24.34	24.30	24.97	26.33	27.42	26.48	26.95	25.30
Arroz oro 80-20	Quintal	23.58	23.63	22.29	22.36	22.40	22.37	22.39	23.67	24.96	25.78	25.11	25.63	23.68
Frijol rojo de primera	Quintal	36.18	37.37	36.66	39.31	41.35	39.22	38.14	37.57	37.82	38.08	37.37	38.69	38.14
Maíz blanco de primera	Quintal	10.16	10.35	12.11	11.81	11.19	12.61	12.94	13.14	12.46	11.47	11.57	12.02	11.82
Sorgo blanco de primera	Quintal	8.97	8.70	9.08	10.67	11.26	11.10	11.19	11.20	13.57	15.68	16.69	13.49	11.80

Producto	Unidad de Medida	Ene	Feb	Mar	Abr	May	Jun	Jul	Ago	Sep	Oct	Nov	Dic	Promedio Anual
Aguacate hass mediano	Caja 7 kilos	8.82	9.30	10.39	12.08	12.36	12.70	13.93	14.70	11.44	9.83	9.68	9.04	11.19
Apio mediano	Docena	1.28	1.07	0.95	0.86	0.73	0.82	1.10	0.96	0.84	0.92	0.84	0.93	0.94
Brócoli mediano .	Caja 20 a 24 U.	2.62	3.06	4.03	3.36	3.39	2.68	2.18	2.38	2.32	2.46	2.57	2.61	2.81
Cebolla seca amarilla mediana	Quintal	18.84	15.23	14.42	13.59	13.28	17.11	16.82	19.37	20.03	22.83	33.65	0.00	17.10
Cebolla seca blanca mediana	Quintal	13.91	12.91	16.74	15.78	13.38	16.80	23.10	22.41	28.90	24.91	42.75	59.48	24.26
Chile jalapeño grande	Caja 36 Lbs.	5.73	4.32	3.78	6.79	8.97	10.73	12.41	10.09	9.30	13.59	13.13	14.50	9.45
Chile pimiento grande	Caja 90 a 100 U.	5.44	3.67	4.34	7.96	9.63	7.14	10.38	8.57	6.29	6.17	9.90	14.33	7.82
Coco verde mediano	Ciento	19.10	18.38	18.36	18.41	19.86	18.83	18.44	18.45	18.39	18.36	18.38	21.18	18.84
Coliflor mediana	Red 13 a 15 U.	5.19	3.23	4.49	4.38	4.76	4.61	3.85	3.55	4.05	4.04	3.50	3.73	4.12
Güisquil mediano	Ciento	13.96	7.60	5.19	5.41	9.93	17.61	9.47	3.09	3.45	2.84	3.01	4.64	7.18
Lechuga repollada mediana	Caja 30 U.	2.77	2.41	3.48	4.24	4.15	5.82	3.44	2.84	2.52	2.62	3.78	5.18	3.60
Melón cantaloupe mediano	Ciento	52.40	62.07	22.69	17.53	33.44	36.94	48.29	44.81	40.50	40.42	30.64	33.23	38.58
Naranja valencia mediana	Ciento	3.93	3.83	3.93	3.95	4.61	4.81	4.00	3.04	2.63	2.73	3.01	3.34	3.65
Papa loman lavada grande	Quintal	23.08	17.94	22.79	25.57	27.67	25.86	16.01	15.01	13.35	13.60	14.15	15.20	19.19
Papaya criolla mediana	Ciento	80.61	135.68	121.02	116.89	127.69	96.15	78.00	61.85	48.16	37.15	26.26	38.23	80.64
Pepino mediano	Caja de 50 U,	5.39	4.76	5.55	4.31	4.21	6.93	5.77	5.68	7.88	4.32	5.09	8.22	5.67
Plátano maduro grande	Ciento	11.29	11.00	10.69	11.10	11.60	11.08	10.79	10.09	9.58	10.49	10.56	11.03	10.77
Repollo blanco mediano	Red 12 a 15 U.	3.12	2.08	1.29	1.53	1.93	3.59	3.70	2.33	2.46	1.86	1.48	1.92	2.27
Sandía redonda mediana	Ciento	74.57	59.09	52.44	52.60	52.70	53.64	92.18	64.89	52.54	51.35	58.00	72.08	61.34
Tomate industrial mediano	Caja 45 a 50 Lbs.	7.41	7.11	9.58	11.54	7.20	8.76	9.88	6.44	5.91	5.52	11.05	21.78	9.35
Tomate manzano mediano	Caja 140 a 170 U.	10.08	9.19	10.89	11.84	11.86	13.16	17.83	20.99	17.95	16.17	16.96	23.28	15.02
Zanahoria mediana	Red 7 a 8 Docenas	2.77	2.24	2.32	2.63	2.99	3.44	5.27	4.00	2.90	3.06	2.74	3.15	3.13

SO = No Existió Oferta de Producto

ND = No Disponible

Promedios Mensuales de Precios al Mayorista (U.S. \$) de Productos Agrícolas en Honduras durante el año 2007.

Producto	Unidad de Medida	Ene	Feb	Mar	Abr	May	Jun	Jul	Ago	Sep	Oct	Nov	Dic	Promedio Anual
Arroz oro	Quintal	22.76	59.13	58.86	63.07	ND	22.21	22.89	24.42	24.79	24.79	24.67	24.99	33.87
Frijol rojo	Quintal	27.92	22.38	22.39	24.93	32.34	31.34	30.80	28.99	27.62	29.60	32.82	31.68	28.57
Maiz blanco	Quintal	7.85	9.13	9.34	10.28	9.94	10.08	10.85	10.70	10.51	9.90	8.95	9.36	9.74
Sorgo	Quintal	11.33	7.49	7.19	7.55	10.54	10.79	11.52	12.19	12.26	13.11	11.96	13.18	10.76

Producto	Unidad de Medida	Ene	Feb	Mar	Abr	May	Jun	Jul	Ago	Sep	Oct	Nov	Dic	Promedio Anual
Aguate hass mediano	Caja 7 kilos	8.87	8.89	9.62	10.45	10.66	11.31	11.12	10.77	8.93	8.74	8.47	8.32	9.68
Apio mediano	Matate 100 a 90 lbs	6.90	8.09	8.25	8.54	11.75	16.82	18.83	11.99	13.58	17.74	13.58	20.80	13.07
Brocoli mediano	Matate 60 a 75 lbs	ND	15.33	7.20	8.01	4.63	6.25	6.22	4.07	4.12	3.12	2.93	3.85	5.98
Cebolla amarilla mediana	Saco 50 Lbs	9.46	10.77	11.56	10.91	9.42	10.30	10.19	11.08	12.47	13.12	15.27	21.40	12.16
Coco verde mediano	Ciento	ND	24.90	26.93	27.59	18.72	18.39	21.02	21.02	21.02	21.02	21.02	21.02	22.06
Coco seco mediano	Ciento	ND	21.09	22.62	24.29	33.72	33.37	35.04	35.04	35.11	35.69	34.89	35.04	31.45
Coliflor mediana	Matate 64 a 68 lbs	7.23	6.04	6.33	5.34	6.53	7.99	8.18	7.64	6.98	6.42	7.07	7.77	6.96
Chile pimiento mediano	Ciento	7.03	5.91	5.73	5.56	6.20	8.43	11.39	8.56	5.75	5.28	7.62	14.01	7.62
Lechuga cabeza mediana	Caja 35 a 40 Lbs	ND	7.16	5.71	6.44	7.88	12.19	10.16	7.62	4.99	8.41	8.23	9.37	8.02
Limon persa mediano	Ciento	ND	13.01	13.12	7.71	2.56	2.13	2.04	1.87	1.71	1.73	2.19	3.50	4.69
Melón cantaloupe	Ciento	17.08	25.46	22.99	16.64	16.20	ND	ND	ND	ND	ND	38.54	36.21	24.73
Naranja piña mediana	Ciento	ND	2.45	2.97	3.33	3.55	3.78	2.98	2.45	2.14	2.00	2.06	2.35	2.73
Naranja valencia mediana	Ciento	2.80	10.48	8.82	9.02	3.42	4.73	ND	ND	ND	ND	ND	1.31	5.80
Papa de primera de la esperanza	Saco de 90 a 100 Lbs	28.90	24.01	19.90	21.49	22.53	30.23	27.77	19.51	16.56	18.96	19.80	23.80	22.79
Papa de primera de ocotepeque	Saco de 90 a 100 Lbs	ND	16.34	15.59	16.06	20.45	27.60	22.99	21.02	ND	ND	ND	ND	20.01
Papaya mediana	Docena	7.09	7.62	9.41	12.26	9.39	9.67	10.07	11.50	9.50	10.25	10.12	9.02	9.66
Pepino mediano	Saco 100 a 120 lbs	6.90	12.33	10.23	13.99	11.50	9.81	9.05	11.43	9.33	10.72	9.66	12.35	10.61
Plátano verde mediano	Ciento	13.14	27.89	28.45	28.26	12.42	12.42	12.09	11.78	11.74	10.64	10.92	11.10	15.90
Piña de azucarón grande	Ciento	ND	43.14	69.11	63.07	57.81	51.51	57.81	63.72	73.14	74.89	72.70	73.58	63.68
Sandía Mickey Lee mediana	Ciento	90.65	52.82	70.76	63.68	86.21	89.43	100.73	93.51	81.17	104.53	119.13	101.17	87.81
Tomate pera grande	Caja 25 a 28 Lbs.	3.68	4.03	4.15	4.34	3.53	4.43	6.66	5.87	3.59	3.68	6.37	10.92	5.10
Tomate manzano grande	Caja 25 a 28 Lbs.	4.53	4.88	6.53	8.55	4.01	5.33	7.15	8.72	4.20	4.36	7.24	12.32	6.49
Zanahoria mediana	Matate 35 a 40 Lbs	4.01	4.01	3.94	4.47	4.32	4.94	4.91	3.92	4.38	5.03	4.93	4.91	4.48

Nota: Los precios representan promedios de precios en los Mercados Américas, Belén y El Dandy.

ND = No Disponible

Fuente: Elaborado a partir de información suministrada por Sistema de Información de Mercados de Productos Agrícolas de Honduras -SIMPAH-

Promedios Mensuales de Precios al Mayorista (U.S. \$) de Productos Agrícolas en Nicaragua durante el año 2007

Producto	Unidad de Medida	Ene	Feb	Mar	Abr	May	Jun	Jul	Ago	Sep	Oct	Nov	Dic	Promedio Anual
Arroz oro primera	Quintal	26.92	28.12	28.13	27.41	27.78	29.09	28.97	28.85	28.87	28.81	32.15	32.01	28.92
Arroz oro segunda	Quintal	24.15	24.64	24.94	24.54	24.24	26.05	26.13	26.02	25.92	25.81	28.51	28.39	25.78
Arroz oro tercera	Quintal	23.28	23.33	23.49	23.00	22.72	24.34	24.43	24.33	24.23	24.13	25.16	25.05	23.96
Frijol rojo	Quintal	30.84	28.41	27.03	30.86	29.97	27.95	26.70	26.02	27.04	31.61	31.87	30.61	29.08
Maiz blanco	Quintal	7.42	7.54	8.41	9.58	9.07	9.89	10.94	11.31	11.83	12.72	11.74	11.13	10.13

Producto	Unidad de Medida	Ene	Feb	Mar	Abr	May	Jun	Jul	Ago	Sep	Oct	Nov	Dic	Promedio Anual
Cebolla amarilla	Malla de 50 Lbs	15.71	14.20	13.45	12.65	12.03	14.26	14.06	15.27	11.27	8.98	16.77	16.70	13.78
Melón grande	Docena	3.20	3.48	3.48	3.07	3.05	3.23	3.41	3.96	4.51	4.49	5.03	5.01	3.83
Naranja dulce	Ciento	4.36	4.64	4.87	5.18	5.73	5.51	5.11	4.53	5.07	5.05	5.31	5.29	5.05
Papa importada	Quintal	28.52	27.83	28.07	26.64	27.30	37.84	29.97	23.76	23.10	24.69	34.67	33.40	28.81
Plátano grande	Ciento	9.31	9.28	9.98	10.35	10.31	10.27	11.65	11.31	10.14	8.98	9.50	9.46	10.04
Piña grande	Docena	4.66	4.64	3.71	3.45	3.15	3.23	3.41	3.39	3.38	3.74	3.35	3.34	3.62
Repollo	Docena	2.33	3.19	3.02	2.99	2.75	2.66	3.12	3.39	2.68	2.99	2.80	2.78	2.89
Tomate industrial	Caja de 45 Lbs.	6.69	7.83	8.12	9.30	7.83	9.32	12.07	11.31	8.17	8.42	14.54	16.70	10.02

ND = No Disponible

Fuente: Elaborado a partir de información suministrada por la Dirección de Precios y Mercados/OPSA-MAG-FOR.

**PRINCIPALES INDICADORES
ECONOMICOS RELACIONADOS A
LA AGRICULTURA EN GUATEMALA**

Principales Indicadores Económicos Relacionados a la Agricultura en Guatemala Durante el año 2007.

Mes	Inflación Mensual (%) ^{1/}	Inflación Acumulada (%) ^{1/}	Salario Mínimo Diario Peón Agrícola (Quetzales) ^{2/}	
			Sin Bonificación	Con Bonificación
Enero	1.32	1.32	42.46	50.79
Febrero	0.35	1.67	42.46	50.79
Marzo	0.86	2.55	42.46	50.79
Abril	0.23	2.79	42.46	50.79
Mayo	-0.26	2.52	42.46	50.79
Junio	0.45	2.98	42.46	50.79
Julio	0.72	3.73	42.46	50.79
Agosto	0.92	4.68	42.46	50.79
Septiembre	0.68	5.38	42.46	50.79
Octubre	0.34	5.74	42.46	50.79
Noviembre	1.89	7.74	42.46	50.79
Diciembre	0.94	8.75	42.46	50.79

^{1/} Instituto Nacional de Estadística - INE -

^{2/} Ministerio de Trabajo y Previsión Social

MARGENES DE INTERMEDIACION DETALLISTA / MAYORISTA

**Promedios Mensuales en los Márgenes de Intermediación Detallista/Mayorista Durante el año 2007
Mercado "La Terminal", Guatemala.**

GRANOS BASICOS												
Producto	Ene	Feb	Mar	Abr	May	Jun	Jul	Ago	Sep	Oct	Nov	Dic
Arroz oro 90-10	25%	23%	24%	26%	24%	25%	23%	21%	20%	19%	17%	18%
Arroz oro 80-20	23%	21%	22%	22%	19%	19%	19%	16%	14%	13%	13%	12%
Frijol blanco de primera	30%	24%	21%	20%	21%	20%	26%	27%	25%	24%	22%	37%
Frijol negro de primera	29%	35%	36%	35%	35%	30%	34%	29%	28%	30%	22%	26%
Frijol negro de segunda	24%	28%	24%	30%	28%	29%	25%	27%	25%	28%	19%	27%
Frijol rojo de primera	28%	31%	32%	35%	31%	32%	28%	29%	23%	20%	20%	32%
Frijol rojo de segunda	24%	27%	30%	34%	26%	25%	19%	22%	19%	14%	16%	26%
Maíz amarillo de primera	18%	26%	25%	22%	23%	20%	17%	20%	21%	23%	27%	29%
Maíz amarillo de segunda	18%	23%	20%	22%	26%	22%	19%	17%	18%	21%	27%	35%
Maíz blanco de primera	14%	11%	13%	21%	21%	16%	14%	16%	19%	28%	33%	39%
Maíz blanco de segunda	12%	11%	12%	19%	22%	17%	12%	14%	19%	27%	37%	40%
Sorgo de primera	41%	39%	38%	44%	31%	35%	35%	36%	36%	32%	35%	32%
FRUTAS Y HORTALIZAS												
Producto	Ene	Feb	Mar	Abr	May	Jun	Jul	Ago	Sep	Oct	Nov	Dic
Aguacate booth grande	SO	SO	SO	SO	SO	51%	53%	46%	42%	50%	SO	SO
Aguacate criollo grande	64%	68%	68%	57%	61%	61%	59%	54%	50%	50%	50%	33%
Aguacate hass med. importado	41%	40%	42%	56%	46%	30%	14%	9%	13%	17%	17%	20%
Apio mediano	71%	48%	61%	71%	SO	69%	71%	61%	50%	54%	53%	50%
Arveja china revuelta	60%	55%	67%	65%	60%	44%	66%	51%	61%	66%	21%	20%
Arveja dulce (con vaina)	17%	34%	59%	178%	46%	50%	38%	79%	66%	41%	33%	33%
Banano maduro criollo mediano	110%	108%	108%	108%	108%	108%	108%	108%	108%	139%	159%	159%
Banano de exportación de Primera	25%	25%	37%	25%	25%	25%	25%	25%	24%	25%	35%	39%
Brócoli mediano	74%	87%	110%	79%	73%	46%	54%	68%	56%	56%	125%	140%

SO = No Existió Oferta de Producto

**Promedios Mensuales en los Margenes de Intermediación Detallista/Mayorista Durante el año 2007
Mercado "La Terminal", Guatemala.**

FRUTAS Y HORTALIZAS												
Producto	Ene	Feb	Mar	Abr	May	Jun	Jul	Ago	Sep	Oct	Nov	Dic
Cebolla Blanca Con Tallo Mediana	25%	31%	35%	49%	63%	79%	66%	67%	63%	57%	49%	47%
Cebolla seca amarilla mediana Imp.	22%	SO	SO	SO	SO	SO	SO	SO	SO	41%	36%	SO
Cebolla seca amarilla mediana Nac.	22%	27%	51%	34%	52%	42%	39%	SO	SO	49%	48%	SO
Cebolla seca blanca mediana imp.	26%	27%	SO	SO	SO	64%	45%	23%	29%	28%	20%	25%
Cebolla seca blanca mediana Nac.	24%	25%	41%	50%	83%	65%	45%	SO	44%	42%	24%	19%
Chile jalapeño grande de primera	39%	36%	75%	58%	40%	49%	76%	103%	40%	44%	50%	70%
Chile jalapeño med. de primera	40%	34%	76%	57%	38%	54%	89%	148%	34%	35%	42%	61%
Chile pimienta grande de primera	33%	37%	67%	76%	82%	35%	71%	159%	73%	80%	43%	136%
Chile pimienta mediana de primera	72%	89%	136%	134%	136%	93%	142%	243%	137%	126%	64%	215%
Chile serrano de primera	18%	17%	12%	SO	17%	11%	10%	17%	25%	15%	13%	11%
Coco verde mediano	94%	114%	114%	114%	113%	89%	72%	94%	91%	100%	100%	94%
Coliflor mediana	70%	75%	53%	56%	41%	46%	51%	43%	52%	35%	47%	52%
Durazno blanco mediano	SO	SO	SO	SO	SO	39%	44%	41%	67%	SO	SO	SO
Ejote francés de Primera	25%	47%	43%	33%	33%	66%	71%	31%	43%	73%	66%	71%
Ejote de Primera	31%	34%	52%	49%	35%	66%	71%	34%	47%	73%	55%	43%
Güisquil mediano	43%	46%	68%	79%	56%	70%	52%	84%	67%	60%	45%	52%
Lechuga repollada mediana	42%	44%	96%	119%	88%	71%	50%	81%	55%	54%	60%	93%
Limón criollo mediano de Primera	81%	40%	90%	100%	156%	192%	204%	167%	170%	108%	98%	75%
Limón persa mediano de Primera	35%	22%	34%	43%	80%	154%	190%	134%	150%	117%	73%	46%
Mandarina mexicana mediana	52%	48%	SO	SO	SO	SO	SO	SO	SO	SO	SO	57%
Mango pashte o pita mediano	SO	SO	50%	61%	48%	43%	49%	56%	SO	SO	SO	SO
Mango tommy atkins mediano	SO	SO	66%	97%	91%	63%	73%	79%	SO	SO	SO	SO
Manzana Ana mediana	SO	SO	SO	SO	SO	25%	39%	39%	SO	SO	SO	SO
Manzana del prado mediana	SO	SO	SO	SO	SO	SO	SO	44%	41%	50%	SO	SO

SO = No Existió Oferta de Producto

**Promedios Mensuales en los Margenes de Intermediación Detallista/Mayorista Durante el año 2007
Mercado "La Terminal", Guatemala.**

FRUTAS Y HORTALIZAS												
Producto	Ene	Feb	Mar	Abr	May	Jun	Jul	Ago	Sep	Oct	Nov	Dic
Manzana winter mediana	SO	SO	SO	SO	SO	30%	60%	46%	SO	SO	SO	SO
Melocotón mediano de Primera	SO	SO	SO	SO	SO	SO	39%	38%	35%	SO	SO	SO
Melón Cantaloupe mediano	26%	25%	26%	51%	32%	21%	18%	23%	17%	17%	18%	25%
Naranja Valencia mediana	78%	49%	51%	72%	80%	21%	39%	57%	113%	115%	67%	50%
Papa larga lavada grande	42%	38%	38%	SO	SO	SO	SO	SO	SO	SO	SO	SO
Papa loman lavada grande	43%	35%	37%	29%	30%	33%	33%	38%	35%	29%	29%	33%
Papa redonda lavada grande	40%	60%	46%	41%	49%	65%	42%	SO	SO	SO	SO	SO
Papaya criolla mediana	27%	16%	24%	27%	25%	25%	25%	25%	33%	17%	22%	17%
Pepino mediano	44%	38%	28%	89%	58%	49%	31%	36%	44%	40%	39%	45%
Piña mediana	25%	23%	24%	25%	25%	24%	25%	29%	25%	26%	24%	25%
Pitahaya mediana	SO	SO	SO	SO	SO	44%	28%	18%	SO	SO	SO	SO
Plátano maduro grande	43%	45%	56%	56%	64%	59%	56%	46%	39%	37%	39%	39%
Plátano maduro mediano	52%	49%	55%	55%	54%	47%	44%	39%	35%	33%	35%	35%
Repollo blanco mediano	116%	108%	68%	78%	121%	122%	140%	118%	113%	107%	70%	64%
Sandía redonda mediana	19%	23%	26%	25%	20%	17%	21%	28%	15%	14%	17%	17%
Tomate industrial grande de primera.	24%	28%	61%	55%	41%	68%	82%	34%	34%	36%	45%	91%
Tomate industrial mediano de primera	26%	23%	66%	59%	47%	72%	95%	37%	25%	32%	31%	82%
Tomate manzano mediano de primera	87%	SO	SO	77%	97%	81%	97%	50%	59%	67%	SO	SO
Yuca entera mediana de primera	126%	81%	86%	78%	79%	78%	95%	100%	75%	80%	100%	191%
Zanahoria mediana de primera	82%	79%	69%	96%	94%	83%	85%	83%	102%	94%	41%	60%
Zapote mediano	55%	55%	82%	66%	65%	43%	50%	41%	29%	20%	21%	28%

SO = No Existió Oferta de Producto

**Promedios Mensuales en los Margenes de Intermediación Detallista/Mayorista Durante el año 2007
Mercado "La Terminal", Guatemala.**

PRODUCTOS PECUARIOS												
Producto	Ene	Feb	Mar	Abr	May	Jun	Jul	Ago	Sep	Oct	Nov	Dic
Crema pura	14%	14%	13%	13%	13%	13%	13%	13%	11%	11%	11%	9%
Huevo blanco extra	12%	14%	14%	13%	13%	13%	13%	13%	15%	16%	14%	15%
Huevo blanco grande	8%	10%	12%	11%	11%	11%	9%	8%	13%	15%	12%	14%
Huevo blanco mediano	8%	11%	11%	9%	9%	10%	10%	10%	14%	17%	15%	15%
Huevo blanco pequeño	11%	13%	12%	11%	10%	4%	SO	SO	14%	12%	14%	17%
Huevo rosado grande	19%	19%	17%	11%	11%	11%	9%	8%	12%	15%	12%	11%
Pollo importado (en piezas)	29%	28%	34%	32%	25%	27%	25%	19%	14%	17%	21%	21%
Queso fresco	10%	10%	10%	10%	10%	10%	10%	9%	9%	9%	9%	9%

SO = No Existió Oferta de Producto

**PROMEDIOS MENSUALES EN EL
TIPO DE CAMBIO POR U.S \$ EN
CENTROAMERICA Y MEXICO**

Promedios Mensuales del Tipo de Cambio (venta) por U.S. \$ en Centroamérica y México¹, año 2007.

Mes \ País	Costa Rica (Colón)	El Salvador (Colón)	Guatemala (Quetzal)	Honduras (Lempira)	México (Peso)	Nicaragua (Córdoba Oro)
Enero	502.02	8.75	7.67	19.03	10.95	18.04
Febrero	521.05	8.75	7.70	19.03	10.99	18.11
Marzo	520.77	8.75	7.69	18.99	11.08	18.18
Abril	520.71	8.75	7.66	19.02	10.98	18.26
Mayo	520.72	8.75	7.64	19.03	10.82	18.26
Junio	520.70	8.75	7.67	19.03	10.84	18.41
Julio	520.69	8.75	7.68	19.03	10.80	18.48
Agosto	520.69	8.75	7.66	19.03	11.04	18.56
Septiembre	517.90	8.75	7.70	19.03	11.03	18.63
Octubre	516.57	8.75	7.73	19.03	10.83	18.71
Noviembre	513.33	8.75	7.64	19.03	10.89	18.77
Diciembre	501.67	8.75	7.63	19.03	10.84	18.06

^{1/} Datos con base en información del Banco de Guatemala

ANEXOS

**COMPORTAMIENTO DE LOS
PRECIOS DE LOS PRINCIPALES
PRODUCTOS AGROPECUARIOS
ENERO 1999 A DICIEMBRE DE 2007**

Comportamiento de los Precios al Mayorista Enero 1999 a Diciembre 2007 Mercado "La Terminal" Guatemala

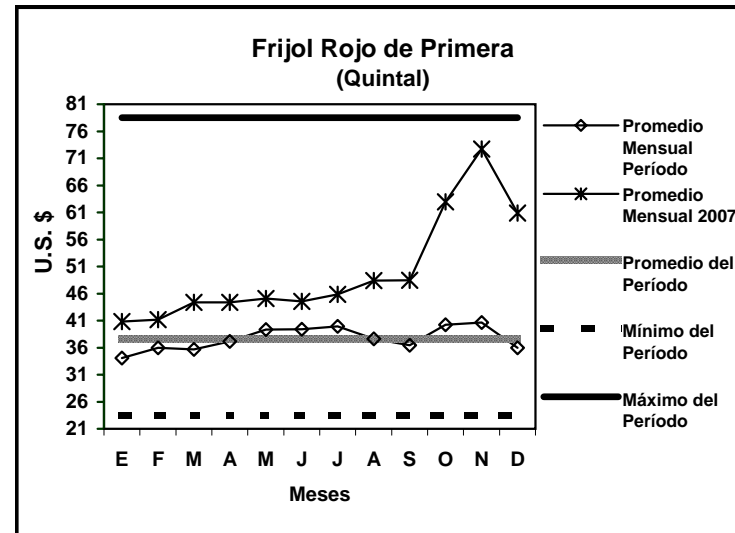
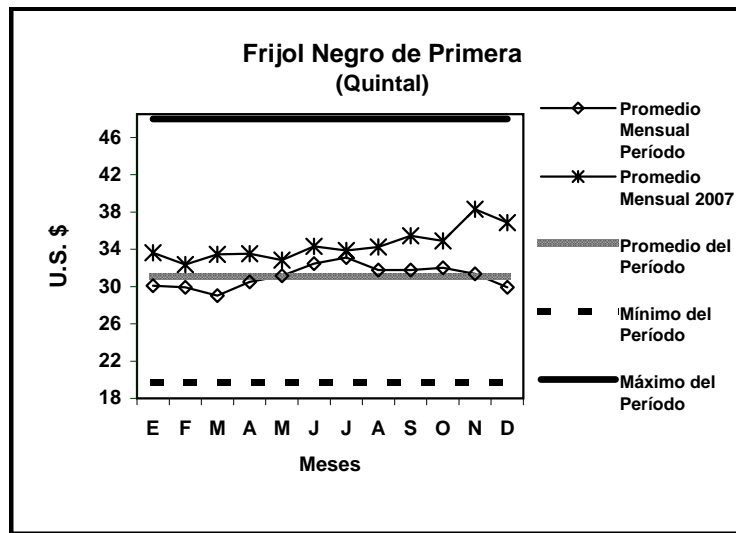
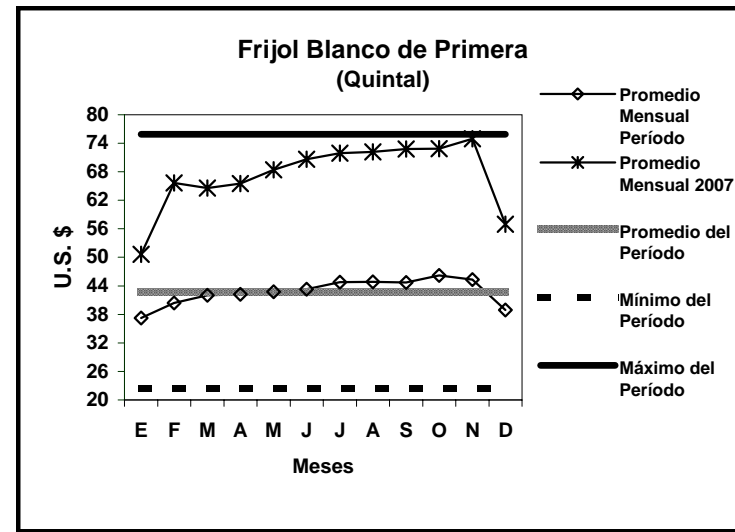
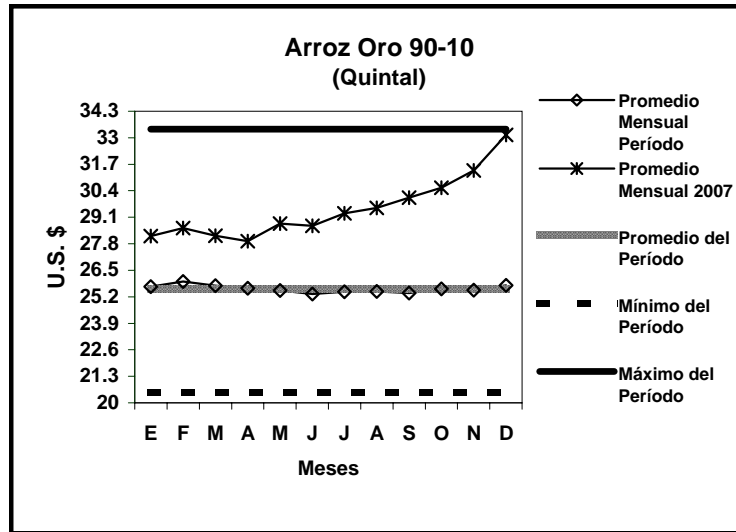

Comportamiento de los Precios al Mayorista Enero 1999 a Diciembre 2007 Mercado "La Terminal" Guatemala

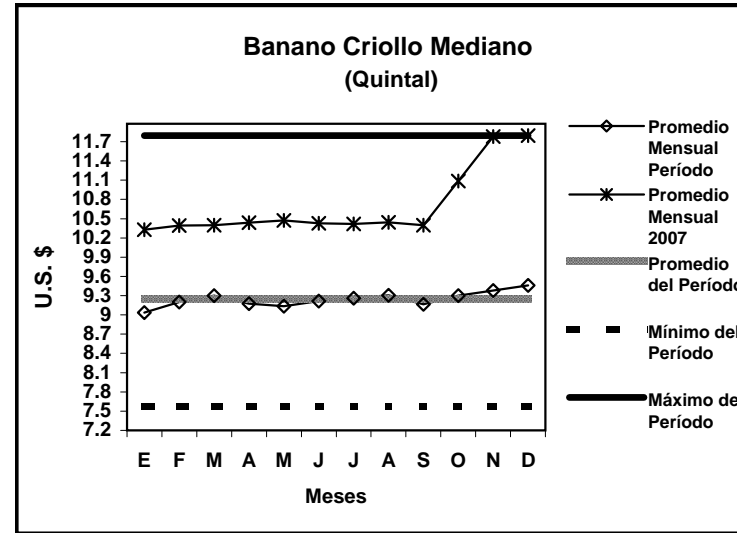
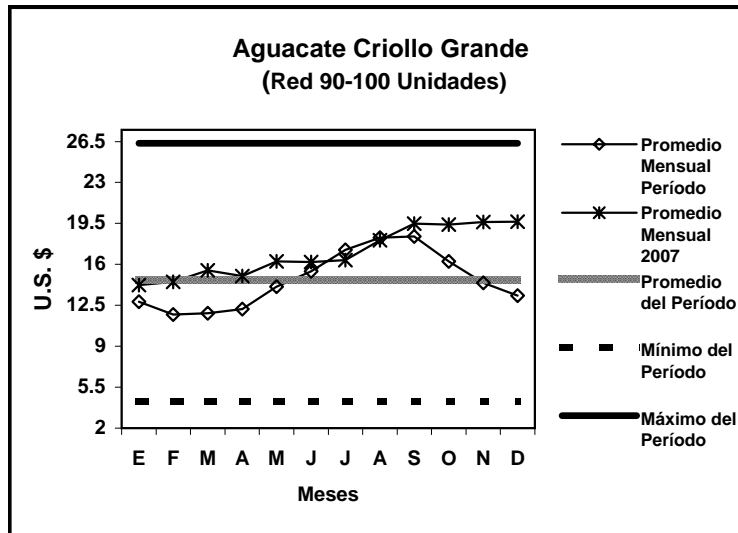
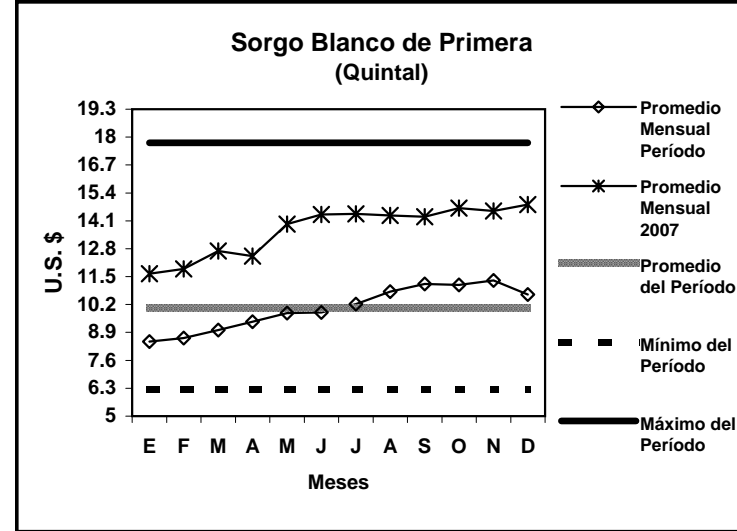
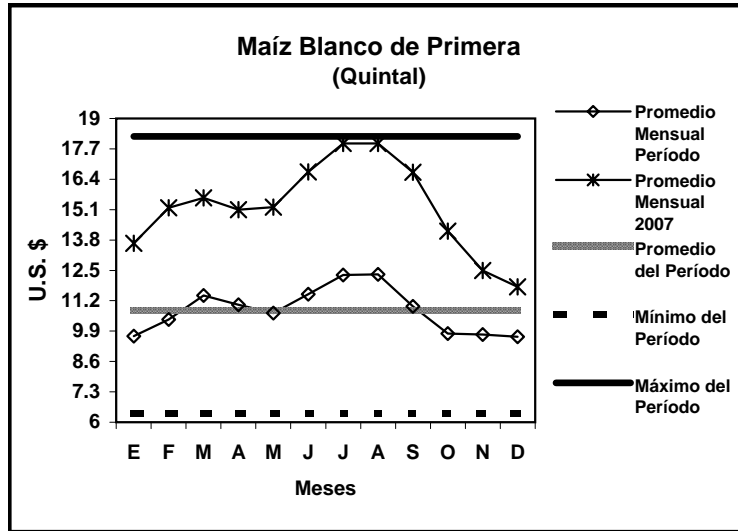

**Comportamiento de los Precios al Mayorista Enero 1999 a Diciembre 2007 Mercado
"La Terminal" Guatemala**

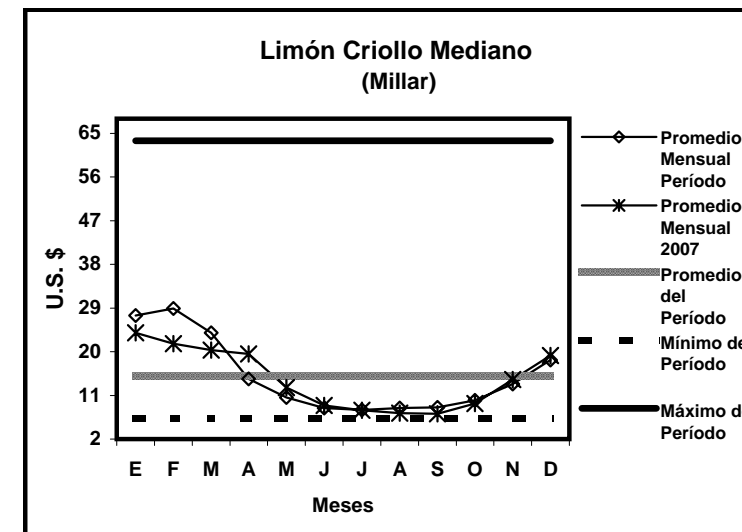
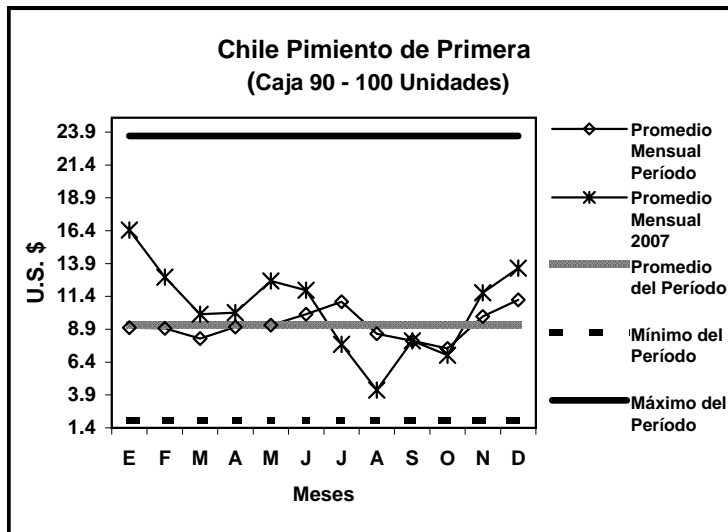
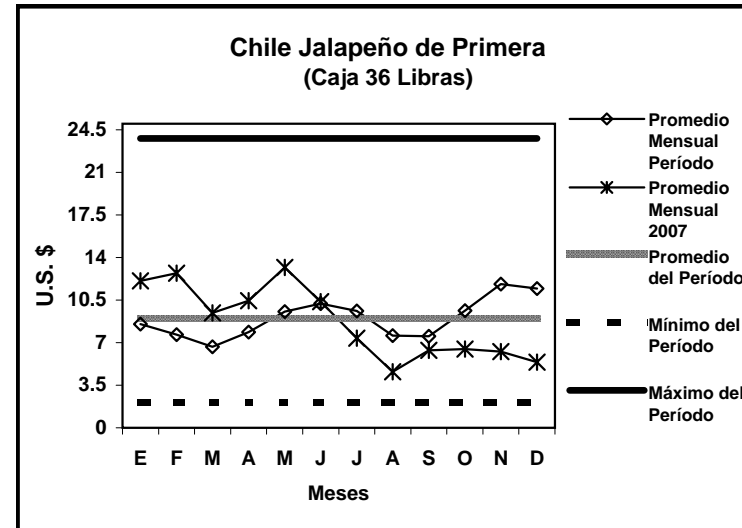
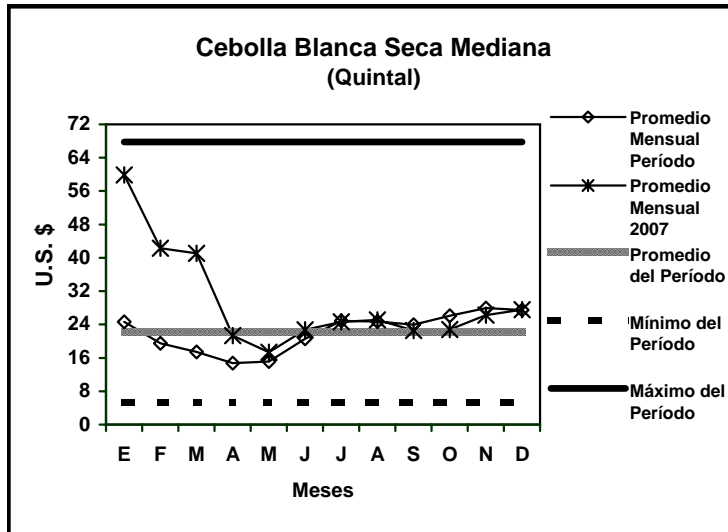

Comportamiento de los Precios al Mayorista Enero 1999 a Diciembre 2007 Mercado "La Terminal" Guatemala

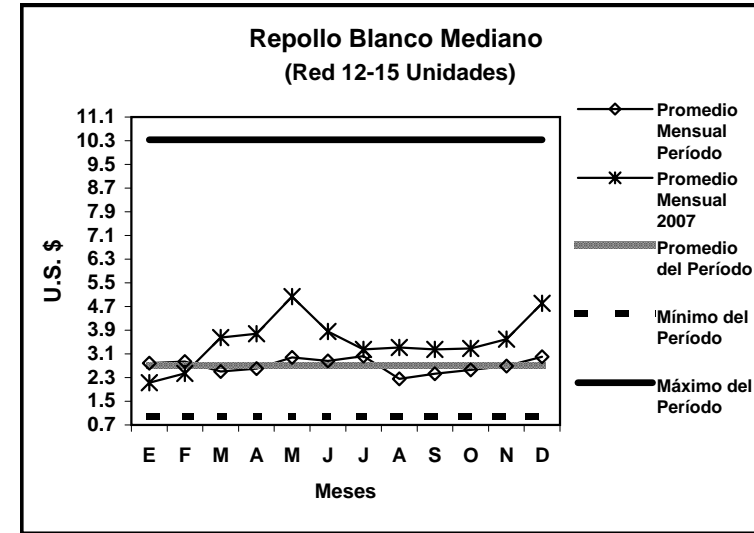
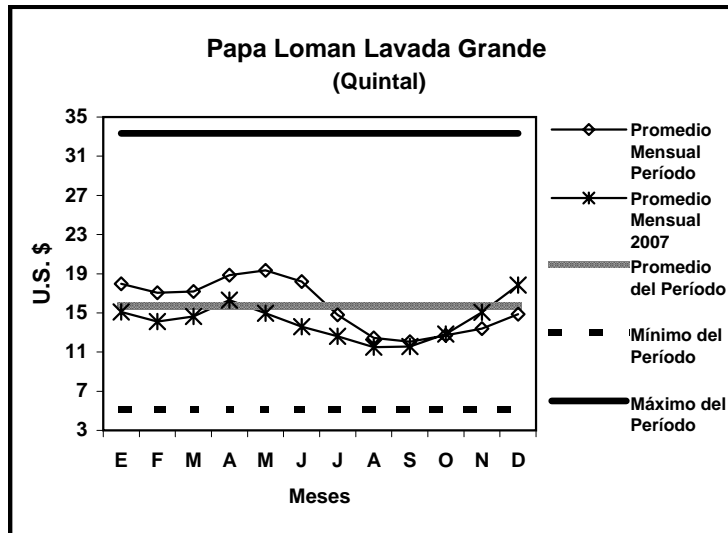
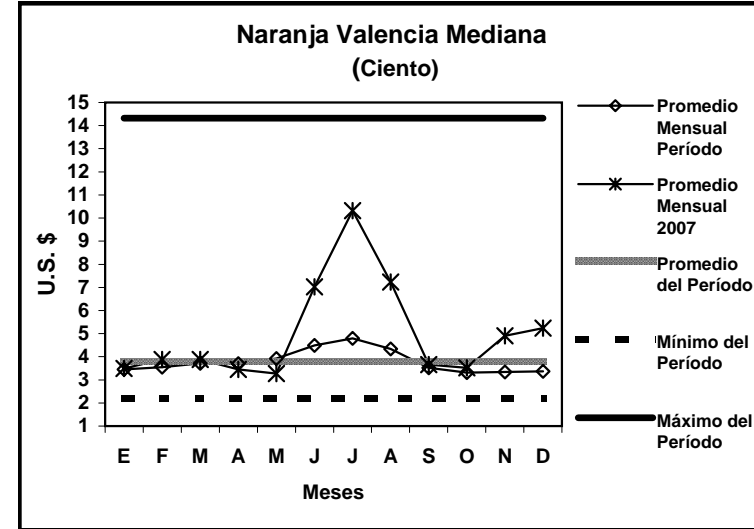
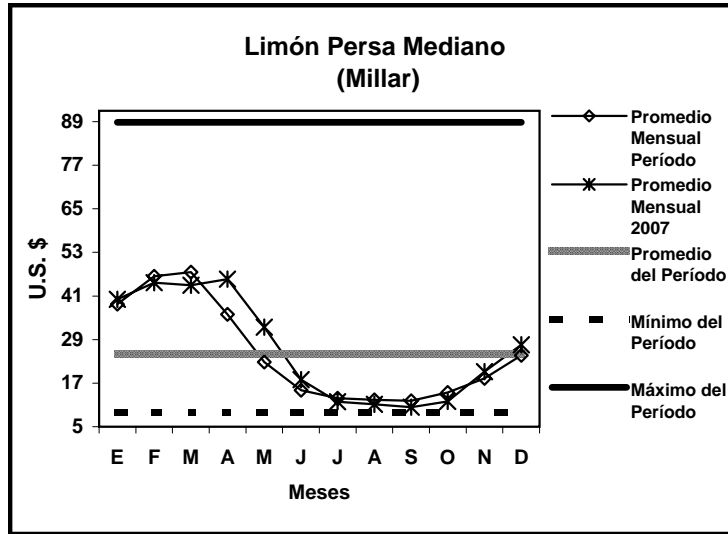

Comportamiento de los Precios al Mayorista Enero 1999 a Diciembre 2007 Mercado "La Terminal" Guatemala

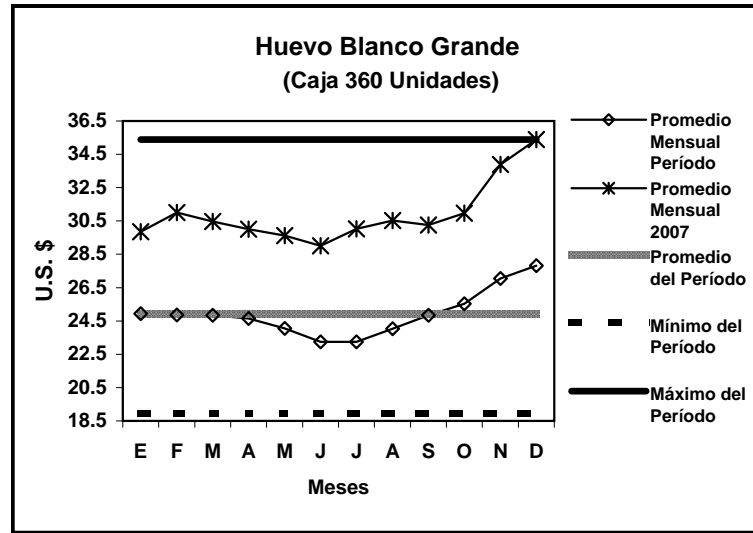
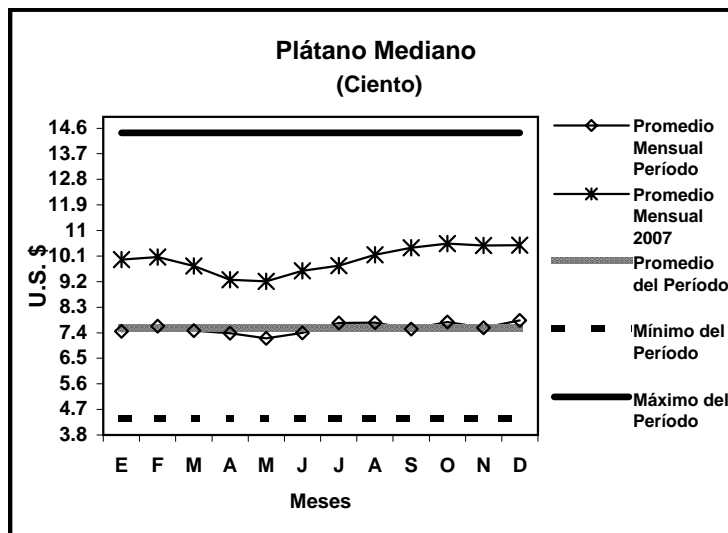
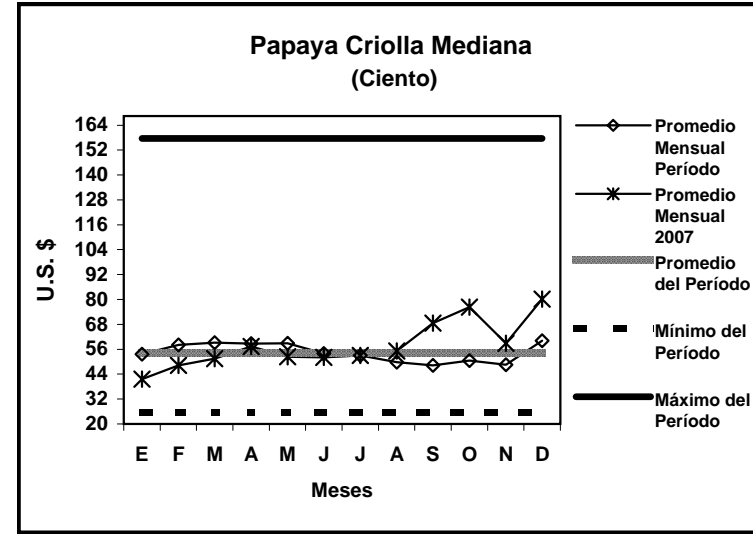
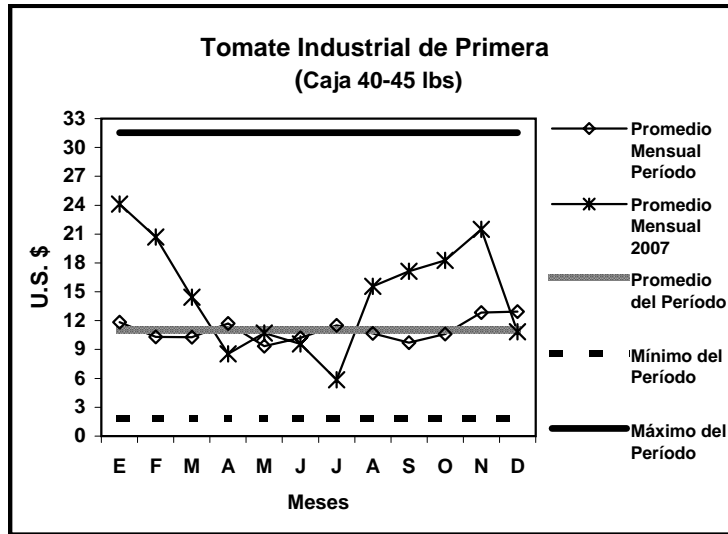

Comportamiento de los Precios al Mayorista Enero 1999 a Diciembre 2007 Mercado "La Terminal" Guatemala

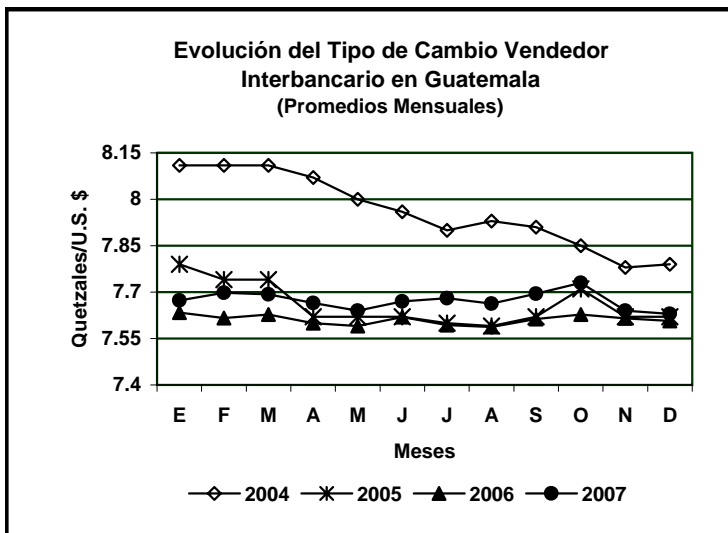
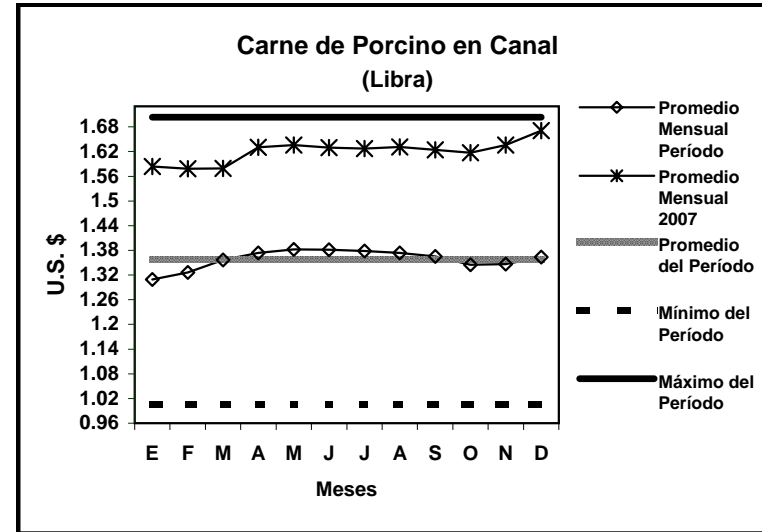
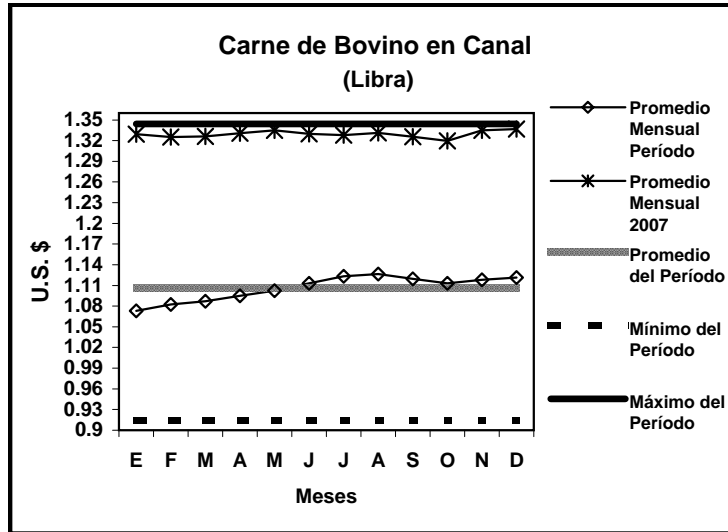

**PRINCIPALES
CARACTERISTICAS DE LOS
PRODUCTOS INVESTIGADOS**

Principales Características de los Productos Investigados en los Mercados de Guatemala.

GRANOS BASICOS

ARROZ ORO (*Oryza sativa*)

	Denominación en el Mercado	Factores de Calidad del Grano (%)				
		Humedad	Grano quebrado	Impurezas	Grano dañado	Grano yesoso
	Primera (90-10)	12	< 10	< 3	< 5	< 3
	Segunda (80-20)	12	20 - 10	3 - 5	5 - 10	3 - 10
	Tercera	12	> 20	> 5	> 10	> 10
Presentación en el Mercado	Mayorista		Quintal			
	Consumidor		Libra			

FRIJOL (*Phaseolus vulgaris*)

	Denominación en el Mercado	Factores de Calidad del Grano (%)		
		Humedad	Grano quebrado	Impurezas
	Primera	14 - 10	0 - 1	0 - 1
	Segunda	14 - 16	1 - 5	1 - 5
	Presentación en el Mercado	Mayorista		Quintal
Consumidor		Libra		

MAIZ (*Zea mays*)

	Denominación en el Mercado	Factores de Calidad del Grano (%)			
		Humedad	Hongos	Grano quebrado	Impurezas
	Primera	12 - 14	< 1	0 - 2	0 - 2
	Segunda	14 - 16	1 - 3	2 - 4	2 - 5
	Presentación en el Mercado	Mayorista		Quintal	
Consumidor		Libra			

SORGO (*Sorghum vulgare*)





	Denominación en el Mercado	Factores de Calidad del Grano (%)	
		Humedad	Impurezas
	Primera	12 - 14	< 2
	Segunda	14 - 16	2 - 5
	Presentación en el Mercado	Mayorista	
Consumidor		Libra	

HORTALIZAS





AJO (*Allium sativum*)

	Denominación en el Mercado	Sección Longitudinal (cm)	Peso (gr)	Vida de Anaquel (días)
	Mediano	2 - 3	40 - 70	
	Pequeño	< 2	35 - 40	
	Mezclado	---	---	Prolongada
	Presentación en el Mercado	Mayorista		Mazo 20 Trenzas
Consumidor		Trenza 3 cabezas		





Principales Características de los Productos Investigados en los Mercados de Guatemala.

HORTALIZAS						
APIO (<i>Apium graveolens</i>)						
	Denominación en el Mercado	Sección Longitudinal (cm)	Sección Longitudinal (cm)	Peso (gr)	Vida de Anaquel (días)	
	Grande	39 - 42		171 - 233	1 - 2	
	Mediano	35 - 39		133 - 171		
	Pequeño	32 - 35		70 - 133		
	Presentación en el Mercado	Mayorista		Docena		
Consumidor		Unidad				
ARVEJA CHINA (<i>Pisum sativum</i> variedad Macrocarpon)						
	Denominación en el Mercado	Sección Longitudinal (cm)	Sección Longitudinal (cm)	Peso (gr)	Vida de Anaquel (días)	
	Mezclado	8 - 10		---	2 - 4	
	Presentación en el Mercado	Mayorista		Costal 40 libras		
		Consumidor		Libra		
ARVEJA DULCE (<i>Pisum sativum</i>)						
	Denominación en el Mercado	Sección Longitudinal (cm)	Sección Longitudinal (cm)	Peso (gr)	Vida de Anaquel (días)	
	Mezclado	5 - 8		---	2 - 4	
	Presentación en el Mercado	Mayorista		Costal 40 libras		
		Consumidor		Libra		
BROCOLI (<i>Brassica oleracea</i> variedad Italica)						
	Denominación en el Mercado	Sección Transversal (cm)	Sección Longitudinal (cm)	Peso (gr)	Vida de Anaquel (días)	
	Grande	18 - 20	15 - 20	640 - 980	2 - 3	
	Mediano	15 - 18	13 - 15	470 - 640		
	Pequeño	10 - 15	11 - 13	280 - 470		
	Presentación en el Mercado	Mayorista		Caja 20 a 24 unidades, Docena		
Consumidor		Unidad				
CAMOTE (<i>Ipomoea batatas</i>)						
	Denominación en el Mercado	Sección Transversal (cm)	Sección Longitudinal (cm)	Peso (gr)	Vida de Anaquel (días)	
	Grande	8 - 7	18 - 22	347 - 486	8 - 10	
	Mediano	6 - 7	14 - 18	249 - 347		
	Pequeño	5 - 6	11 - 13	115 - 249		
	Presentación en el Mercado	Mayorista		Quintal		
Consumidor		Libra				





Principales Características de los Productos Investigados en los Mercados de Guatemala.

HORTALIZAS					
CEBOLLA CON TALLO (<i>Allium cepa</i>)					
	Denominación en el Mercado	Sección Transversal (cm)	Sección Longitudinal (cm)	Peso (gr)	Vida de Anaquel (días)
	Grande	6 - 8	8 - 9	169 - 243	2 - 3
	Mediano	5 - 6	6 - 8	103 - 169	
	Pequeño	3 - 5	5 - 6	42 - 103	
Presentación en el Mercado	Mayorista		Manojo 50 Unidades		
	Consumidor		Manojo 10 Unidades		
CEBOLLA SECA (<i>Allium cepa</i>)					
	Denominación en el Mercado	Sección Transversal (cm)	Sección Longitudinal (cm)	Peso (gr)	Vida de Anaquel (días)
	Grande	8 - 10	7 - 8	130 - 200	Prolongado
	Mediano	6 - 8	5 - 7	85 - 130	
	Pequeño	4 - 6	4 - 5	35 - 85	
Presentación en el Mercado	Mayorista		Quintal		
	Consumidor		Libra		
COLIFLOR (<i>Brassica oleracea botrytis</i>)					
	Denominación en el Mercado	Sección Transversal (cm)		Peso (gr)	Vida de Anaquel (días)
	Grande	14 - 17		1,050 - 1,250	2 - 3
	Mediano	12 - 14		750 - 1,050	
	Pequeño	9 - 12		400 - 750	
Presentación en el Mercado	Mayorista		Red 13 a 15 unidades		
	Consumidor		Unidad		
CHILE JALAPENO (<i>Capsicum spp.</i>)					
	Denominación en el Mercado	Sección Transversal	Sección Longitudinal (cm)	Peso (gr)	Vida de Anaquel (días)
	Grande	3 - 4	8 - 10	35 - 50	INICIAL (Verde) 3 - 4 días; INTERMEDIA (Verde-Rojizo) 2 - 3 días; AVANZADA (Rojo-Amarillo) 1 - 2 días
	Mediano	2 - 3	6 - 8	30 - 35	
	Tercera (Mezclado)	---	---	---	
Presentación en el Mercado	Mayorista		Caja 36 libras, Quintal		
	Consumidor		Libra		
CHILE PIMIENTO (<i>Capsicum annum</i>)					
	Denominación en el Mercado	Sección Transversal	Sección Longitudinal (cm)	Peso (gr)	Vida de Anaquel (días)
	Grande	5 - 6	10 - 14	60 - 95	INICIAL (Verde) 6 - 8 días; INTERMEDIA (Verde-Rojizo) 3 - 6 días; AVANZADA (Rojo) 1 - 3 días
	Mediano	4 - 5	7 - 10	30 - 60	
	Pequeño	3 - 4	3 - 7	10 - 20	
Presentación en el Mercado	Mayorista	Caja 90 a 100 U., Caja 100 a 150 U., Caja >150 U.			
	Consumidor	Unidad			





Principales Características de los Productos Investigados en los Mercados de Guatemala.

HORTALIZAS					
CHILE SERRANO (<i>Capsicum spp</i>)					
	Denominación en el Mercado	Sección Transversal (cm)	Sección Longitudinal (cm)	Peso (gr)	Vida de Anaquel (días)
	Primera	1.5 - 2	4 - 5	4 - 5	3 - 5
	Segunda	1 - 1.5	3 - 4	3 - 4	
	Tercera	< 1	2 - 3	2 - 3	
	Presentación en el Mercado	Mayorista			Quintal
Consumidor			Libra		
EJOTE FRANCÉS (<i>Phaseolus vulgaris</i>)					
	Denominación en el Mercado	Sección Transversal (cm)	Sección Longitudinal (cm)	Peso (gr)	Vida de Anaquel (días)
	Unica (mezclado)	---	12 - 15	---	3 - 4
	Presentación en el Mercado	Mayorista			Costal 40 libras
Consumidor			Libra		
EJOTE (<i>Phaseolus vulgaris</i>)					
	Denominación en el Mercado	Sección Longitudinal (cm)		Peso (gr)	Vida de Anaquel (días)
	Unica (mezclado)	14 - 18		---	2 - 3
	Presentación en el Mercado	Mayorista			Costal 40 libras
Consumidor			Libra		
GUICOY TIERNO (<i>Cucurbita pepo</i>)					
	Denominación en el Mercado	Sección Transversal (cm)	Sección Longitudinal (cm)	Peso (gr)	Vida de Anaquel (días)
	Grande	8 - 10	6 - 7	195 - 266	2 - 3
	Mediano	6 - 8	5 - 6	151 - 195	
	Pequeño	< 6	< 5	< 151	
	Presentación en el Mercado	Mayorista			Caja 7 Docenas
Consumidor			Docena		
GUICOY SAZON (<i>Cucurbita pepo</i>)					
	Denominación en el Mercado	Sección Transversal (cm)	Sección Longitudinal (cm)	Peso (gr)	Vida de Anaquel (días)
	Grande	16 - 20	10 - 12	1,927 - 3,032	8 - 12
	Mediano	12 - 16	7 - 10	987 - 1,927	
	Pequeño	< 12	< 7	< 987	
	Presentación en el Mercado	Mayorista			Red 12 a 15 unidades
Consumidor			Unidad		

Principales Características de los Productos Investigados en los Mercados de Guatemala.

HORTALIZAS					
GUISQUIL (<i>Sechium edule</i>)					
	Denominación en el Mercado	Sección Transversal (cm)	Sección Longitudinal (cm)	Peso (gr)	Vida de Anaquel (días)
	Grande	10 - 12	14 - 16	456 - 607	
	Mediano	8 - 10	12 - 14	348 - 456	
	Pequeño	6 - 8	10 - 12	< 348	3 - 5
Presentación en el Mercado	Mayorista		Ciento		
	Consumidor		Mano (5 Unidades)		
LECHUGA (<i>Lactuca sativa</i>)					
	Denominación en el Mercado	Sección Transversal (cm)		Peso (gr)	Vida de Anaquel (días)
	Grande	14 - 16		500 - 700	
	Mediano	11 - 14		360 - 500	
	Pequeño	< 11		< 360	2 - 3
Presentación en el Mercado	Mayorista		Caja 30 unidades		
	Consumidor		Unidad		
LOROCO (<i>Fernaldia brachypharnix pandurata</i>)					
	Denominación en el Mercado				Vida de Anaquel (días)
	Unica (mezclado)				
	Presentación en el Mercado	Mayorista		Quintal	
Consumidor		Libra			
PAPA LARGA (<i>Solanum tuberosum</i>)					
	Denominación en el Mercado	Sección Transversal (cm)	Sección Longitudinal (cm)	Peso (gr)	Vida de Anaquel (días)
	Grande	5 - 7	8 - 12	120 - 220	
	Mediano	3 - 5	4 - 8	60 - 120	
	Pequeño	< 3	< 4	< 60	Prolongada
Presentación en el Mercado	Mayorista		Quintal		
	Consumidor		Libra		
PAPA REDONDA (<i>Solanum tuberosum</i>)					
	Denominación en el Mercado	Sección Transversal (cm)	Sección Longitudinal (cm)	Peso (gr)	Vida de Anaquel (días)
	Grande	7 - 9	6 - 8	150 - 240	
	Mediano	5 - 7	5 - 6	75 - 150	
	Pequeño	< 5	< 5	< 75	Prolongada
Presentación en el Mercado	Mayorista		Quintal		
	Consumidor		Libra		

Principales Características de los Productos Investigados en los Mercados de Guatemala.

HORTALIZAS					
PEPINO (<i>Cucumis sativus</i>)					
	Denominación en el Mercado	Sección Transversal (cm)	Sección Longitudinal (cm)	Peso (gr)	Vida de Anaquel (días)
	Grande	5 - 7	18 - 23	230 - 360	2 - 3
	Mediano	4 - 5	14 - 18	140 - 230	
	Pequeño	< 4	< 14	< 140	
Presentación en el Mercado	Mayorista		Caja de 50 - 60 unidades		
	Consumidor		Unidad		
PERULERO (<i>Sechium edule</i>)					
	Denominación en el Mercado	Sección Transversal (cm)	Sección Longitudinal (cm)	Peso (gr)	Vida de Anaquel (días)
	Grande	8 - 10	10 - 11	293 - 399	3 - 5
	Mediano	7 - 8	8 - 10	209 - 293	
	Pequeño	< 7	< 7	< 209	
Presentación en el Mercado	Mayorista		Red 125 a 150 unidades, Red 200 a 250 unidades		
	Consumidor		Docena		
RABANO (<i>Raphanus sativus</i>)					
	Denominación en el Mercado	Sección Transversal (cm)	Sección Longitudinal (cm)	Peso (gr)	Vida de Anaquel (días)
	Grande	5.0 - 5.5	5.5 - 6.0	50 - 60	03-Ene
	Mediano	4.0 - 5.0	5.0 - 5.5	30 - 50	
	Pequeño	< 4.0	< 5	< 30	
Presentación en el Mercado	Mayorista		Ciento		
	Consumidor		Manojo 10 unidades		
REMOLACHA (<i>Beta vulgaris</i>)					
	Denominación en el Mercado	Sección Transversal (cm)	Sección Longitudinal (cm)	Peso (gr)	Vida de Anaquel (días)
	Grande	6 - 7	6 - 7	180 - 270	5 - 7
	Mediano	5 - 6	4 - 6	80 - 180	
	Pequeño	< 5	< 4	< 80	
Presentación en el Mercado	Mayorista		Red 7 a 8 docenas		
	Consumidor		Docena		
REPOLLO (<i>Brasica oleracea capitata</i>)					
	Denominación en el Mercado	Sección Transversal (cm)	Sección Longitudinal (cm)	Peso (gr)	Vida de Anaquel (días)
	Grande	18 - 20	16 - 18	2,000 - 2,400	2 - 4
	Mediano	14 - 16	10 - 12	1,600 - 2,000	
	Pequeño	< 14	< 10	< 1,600	
Presentación en el Mercado	Mayorista		Red 12 a 15 unidades		
	Consumidor		Unidad		

Principales Características de los Productos Investigados en los Mercados de Guatemala.

HORTALIZAS

TOMATE INDUSTRIAL (*Lycopersicon esculentum*)

	Denominación en el Mercado	Sección Transversal (cm)	Sección Longitudinal (cm)	Peso (gr)	Vida de Anaquel (días)
	Grande	5 - 7	7 - 8	65 - 90	INICIAL (Verde-Rojo) 6 - 8 ; INTERMEDIA (Rojo Brillante) 4 - 6 ; AVANZADA (Rojo Opaco) 1 - 2
	Mediano	4 - 5	6 - 7	40 - 65	
	Pequeño	< 4	< 6	< 40	
Presentación en el Mercado	Mayorista		Caja 45 a 50 libras		
	Consumidor		Libra		

TOMATE DE MESA (*Lycopersicon esculentum*)

	Denominación en el Mercado	Sección Transversal (cm)	Sección Longitudinal (cm)	Peso (gr)	Vida de Anaquel (días)
	Grande	8 - 10	7 - 8	260 - 370	INICIAL (Verde-Rojo) 6 - 8 ; INTERMEDIA (Rojo Brillante) 4 - 6 ; AVANZADA (Rojo Opaco) 1 - 2
	Mediano	6 - 8	6 - 7	160 - 260	
	Pequeño	< 6	< 6	< 160	
Presentación en el Mercado	Mayorista		Caja 100 a 105 Unidad		
	Consumidor		Unidad		

Yuca (*Manihot spp.*)

	Denominación en el Mercado	Sección Transversal (cm)	Sección Longitudinal (cm)	Peso (gr)	Vida de Anaquel (días)
	Grande	< 8	> 35	600 - 1000	5 - 8
	Mediano	6 - 8	30 - 35	450 - 600	
	Pequeño	4.5 - 6	20 - 30	300 - 450	
Presentación en el Mercado	Mayorista		Red 50 a 60 Unidades (50 lbs aprox)		
	Consumidor		Unidad (1 Libra aprox)		

ZANAHORIA (*Daucus carota*)

	Denominación en el Mercado	Sección Transversal (cm)	Sección Longitudinal (cm)	Peso (gr)	Vida de Anaquel (días)
	Grande	6 - 7	14 - 18	190 - 300	2 - 5
	Mediano	4 - 6	10 - 14	100 - 190	
	Pequeño	< 4	< 10	< 100	
Presentación en el Mercado	Mayorista		Red 7 a 8 Docenas		
	Consumidor		Docena		

FRUTAS

AGUACATE CRIOLLO (*Persea americana*)

	Denominación en el Mercado	Sección Transversal (cm)	Sección Longitudinal (cm)	Peso (gr)	Vida de Anaquel (días)
	Grande	9 - 11	9 - 11	190 - 290	2 - 8
	Mediano	7 - 9	7 - 9	130 - 190	
	Pequeño	5 - 7	5 - 7	90 - 130	
Presentación en el Mercado	Mayorista		Red 90 a 100 Unidades		
	Consumidor		Unidad		

Principales Características de los Productos Investigados en los Mercados de Guatemala.

FRUTAS

AGUACATE BOOTH (*Persea americana*)

	Denominación en el Mercado	Sección Transversal (cm)	Sección Longitudinal (cm)	Peso (gr)	Vida de Anaquel (días)
	Grande	8 - 9	15 - 17	538 - 753	2 - 8
	Mediano	6 - 8	37970	260 - 538	
	Pequeño	5 - 6	37906	168 - 260	
	Presentación en el Mercado	Mayorista	Red 90 a 100 Unidades		
Consumidor		Unidad			

AGUACATE HASS (*Persea americana*)

	Denominación en el Mercado	Sección Transversal (cm)	Sección Longitudinal (cm)	Peso (gr)	Vida de Anaquel (días)
	Grande	7 - 8	9 - 10	177 - 225	2 - 8
	Mediano	6 - 7	8 - 9	132 - 177	
	Pequeño	< 6	< 8	< 132	
	Presentación en el Mercado	Mayorista	Caja 7 Kilos		
Consumidor		Unidad			

ANONA (*Annona squamosa*)

	Denominación en el Mercado	Sección Transversal (cm)	Sección Longitudinal (cm)	Peso (gr)	Vida de Anaquel (días)
	Grande	10 - 12	12 - 14	366 - 495	3 - 5
	Mediano	8 - 10	12 - 10	287 - 366	
	Pequeño	6 - 8	10 - 8	179 - 287	
	Presentación en el Mercado	Mayorista	Ciento		
Consumidor		Unidad			





BANANO CRIOLLO (*Musa spp.*)

	Denominación en el Mercado	Sección Transversal (cm)	Sección Longitudinal (cm)	Peso (gr)	Vida de Anaquel (días)
	Grande	3.5 - 4.0	13 - 15	130 - 180	Maduro 2 - 3
	Mediano	2.5 - 3.5	12 - 13	70 - 130	
	Pequeño	1.8 - 2.5	10 - 12	60 - 70	
	Presentación en el Mercado	Mayorista	Quintal		
Consumidor		Docena			

BANANO DE EXPORTACION (*Musa paradisiaca*)

	Denominación en el Mercado	Sección Transversal (cm)	Sección Longitudinal (cm)	Peso (gr)	Vida de Anaquel (días)
	Grande	4.0 - 5.0	18 - 20	210 - 280	Maduro 2 - 3
	Mediano	3.5 - 4.0	16 - 18	130 - 210	
	Pequeño	2.7 - 3.5	14 - 16	100 - 130	
	Presentación en el Mercado	Mayorista	Caja 100 a 105 unidades		
Consumidor		Docena			

Principales Características de los Productos Investigados en los Mercados de Guatemala.

FRUTAS					
CARAMBOLA (<i>Averrhoa carambola</i>)					
	Denominación en el Mercado	Sección Transversal (cm)	Sección Longitudinal (cm)	Peso (gr)	Vida de Anaquel (días)
	Grande	5 - 6	8 - 10	55 - 82	3 - 5
	Mediano	4 - 5	6 - 8	41 - 55	
	Pequeño	3 - 4	5 - 6	22 - 41	
Presentación en el Mercado	Mayorista		Ciento		
	Consumidor		Docena		
COCO VERDE (<i>Cocos nucifera</i>)					
	Denominación en el Mercado	Sección Transversal (cm)	Sección Longitudinal (cm)	Peso (gr)	Vida de Anaquel (días)
	Grande	14 - 15	18 - 20	1,475 - 1,715	Prolongada
	Mediano	13 - 14	16 - 18	1,251 - 1,475	
	Pequeño	12 - 13	15 - 16	< 1,251	
Presentación en el Mercado	Mayorista		Ciento, Docena		
	Consumidor		Unidad		
DURAZNO (<i>Prunus persica</i> L.)					
	Denominación en el Mercado	Sección Transversal (cm)	Sección Longitudinal (cm)	Peso (gr)	Vida de Anaquel (días)
	Grande	6.5 - 7	5 - 6	80 - 115	3 - 5
	Mediano	5 - 6.5	4.5 - 5	70 - 80	
	Pequeño	4 - 5	4 - 4.5	> 70	
Presentación en el Mercado	Mayorista		Ciento		
	Consumidor		Docena		
FRESA (<i>Fragaria spp.</i>)					
	Denominación en el Mercado	Sección Transversal (cm)	Sección Longitudinal (cm)	Peso Fruto (gr)	Vida de Anaquel (días)
	Primera y Segunda	2 - 4	3 - 5	10 - 18	1 - 2
	Presentación en el Mercado	Mayorista		Quintal	
	Consumidor		Libra		
LIMON CRIOLLO (<i>Citrus lemon</i>)					
	Denominación en el Mercado	Sección Transversal (cm)	Sección Longitudinal (cm)	Peso (gr)	Vida de Anaquel (días)
	Grande	5 - 6	4.5 - 5.0	50 - 60	5 - 7
	Mediano	4 - 5	4.0 - 4.5	30 - 60	
	Pequeño	3 - 4	< 4.0	< 30	
Presentación en el Mercado	Mayorista		Millar		
	Consumidor		Mano (5 Unidades)		

Principales Características de los Productos Investigados en los Mercados de Guatemala.

FRUTAS

LIMON PERSA (*Citrus latifolia*)

	Denominación en el Mercado	Sección Transversal (cm)	Sección Longitudinal (cm)	Peso (gr)	Vida de Anaquel (días)
	Grande	6 - 7	7 - 8	140 - 180	5 - 7
	Mediano	5 - 6	6 - 7	80 - 140	
	Pequeño	4 - 5	< 6	< 80	
Presentación en el Mercado	Mayorista			Millar	
	Consumidor			Mano (5 Unidades)	

MANGO PASHTE o PITA (*Mangifera indica*)

	Denominación en el Mercado	Sección Transversal (cm)	Sección Longitudinal (cm)	Peso (gr)	Vida de Anaquel (días)
	Grande	9 - 10	12 - 14	270 - 300	INICIAL (Verde-Amarillo) 3 - 4 días; INTERMEDIA (Amarillo) 2 - 3 días; AVANZADA (Amarillo Moteado) 1 - 2 días
	Mediano	7 - 9	10 - 12	200 - 270	
	Pequeño	< 7	< 10	< 200	
Presentación en el Mercado	Mayorista		Ciento		
	Consumidor		Unidad		

MANGO TOMMY ATKINS (*Mangifera indica*)

	Denominación en el Mercado	Sección Transversal (cm)	Sección Longitudinal (cm)	Peso (gr)	Vida de Anaquel (días)
	Grande	11 - 13	13 - 15	600 - 850	INICIAL (Verde-Rojo) 8 - 10 días; INTERMEDIA (Rojo -Amarillo) 4 - 8 días; AVANZADA (Amarillo) 1 - 4 días
	Mediano	8 - 11	11 - 13	400 - 600	
	Pequeño	< 8	< 11	< 400	
Presentación en el Mercado	Mayorista		Ciento		
	Consumidor		Unidad		





MANZANA ANA (*Malus spp.*)

	Denominación en el Mercado	Sección Transversal (cm)	Sección Longitudinal (cm)	Peso (gr)	Vida de Anaquel (días)
	Grande	7 - 8	8 - 9	132 - 170	8 - 10
	Mediano	6 - 7	7 - 8	105 - 132	
	Pequeño	< 6	< 7	< 105	
Presentación en el Mercado	Mayorista			Quintal	
	Consumidor			Libra	





MANZANA DEL PRADO (*Malus spp.*)

	Denominación en el Mercado	Sección Transversal (cm)	Sección Longitudinal (cm)	Peso (gr)	Vida de Anaquel (días)
	Grande	7 - 8	8 - 9	191 - 245	8 - 10
	Mediano	6 - 7	7 - 8	130 - 191	
	Pequeño	< 6	< 7	< 130	
Presentación en el Mercado	Mayorista			Quintal	
	Consumidor			Libra	

Principales Características de los Productos Investigados en los Mercados de Guatemala.

FRUTAS					
MANZANA JONATHAN (<i>Malus spp.</i>)					
	Denominación en el Mercado	Sección Transversal (cm)	Sección Longitudinal (cm)	Peso (gr)	Vida de Anaquel (días)
	Grande	9 - 11	6 - 8	120 - 200	8 - 10
	Mediano	6 - 9	5 - 6	80 - 120	
	Pequeño	< 6	< 5	< 80	
Presentación en el Mercado	Mayorista		Quintal		
	Consumidor		Libra		
RED DELICIOUS (<i>Malus spp.</i>)					
	Denominación en el Mercado	Sección Transversal (cm)	Sección Longitudinal (cm)	Peso (gr)	Vida de Anaquel (días)
	Grande	9 - 11	6 - 8	120 - 200	8 - 10
	Mediano	6 - 9	5 - 6	80 - 120	
	Pequeño	< 6	< 5	< 80	
Presentación en el Mercado	Mayorista		Quintal		
	Consumidor		Libra		
MANZANA WINTER (<i>Malus spp.</i>)					
	Denominación en el Mercado	Sección Transversal (cm)	Sección Longitudinal (cm)	Peso (gr)	Vida de Anaquel (días)
	Grande	8 - 9	8 - 9	164 - 202	8 - 10
	Mediano	7 - 9	7 - 8	132 - 164	
	Pequeño	< 7	< 7	< 132	
Presentación en el Mercado	Mayorista		Quintal		
	Consumidor		Libra		
MELOCOTON (<i>Prunus persica L.</i>)					
	Denominación en el Mercado	Sección Transversal (cm)	Sección Longitudinal (cm)	Peso (gr)	Vida de Anaquel (días)
	Grande	7 - 8	6 - 7	82 - 117	3 - 5
	Mediano	5 - 7	5 - 6	55 - 82	
	Pequeño	< 5	< 5	< 55	
Presentación en el Mercado	Mayorista		Ciento		
	Consumidor		Docena		
MELON CANTALOUPE (<i>Cucumis melo</i>)					
	Denominación en el Mercado	Sección Transversal (cm)	Sección Longitudinal (cm)	Peso (gr)	Vida de Anaquel (días)
	Grande	13 - 16	15 - 18	960 - 1,400	2 - 4
	Mediano	11 - 13	11 - 15	540 - 960	
	Pequeño	< 11	< 11	< 540	
Presentación en el Mercado	Mayorista		Ciento		
	Consumidor		Unidad		

Principales Características de los Productos Investigados en los Mercados de Guatemala.

FRUTAS					
MORA (<i>Rubus spp.</i>)					
	Denominación en el Mercado	Sección Transversal (cm)	Sección Longitudinal (cm)	Peso por Fruto (gr)	Vida de Anaquel (días)
	Unica (mezclado)	2 - 3	2 - 3	2 - 8	1 - 2
	Presentación en el Mercado	Mayorista		Quintal	
		Consumidor		Libra	
NARANJA (<i>Citrus spp.</i>)					
	Denominación en el Mercado	Sección Transversal (cm)	Sección Longitudinal (cm)	Peso (gr)	Vida de Anaquel (días)
	Grande	7 - 9	7 - 8	175 - 260	5 - 8
	Mediano	5 - 7	5 - 7	125 - 175	
	Pequeño	< 5	< 5	< 125	
	Presentación en el Mercado	Mayorista		Ciento	
	Consumidor		Mano (5 Unidades)		
PAPAYA CRIOLLA (<i>Carica papaya</i>)					
	Denominación en el Mercado	Sección Transversal (cm)	Sección Longitudinal (cm)	Peso (gr)	Vida de Anaquel (días)
	Grande	15 - 20	25 - 30	1,600 - 2,500	INICIAL (Verde) 3 - 4 días; INTERMEDIA (Verde-Amarilla) 2 - 3 días; AVANZADA (Amarillo Rojizo) 1 - 2 días
	Mediano	11 - 15	20 - 25	1,200 - 1,600	
	Pequeño	< 11	< 20	< 1,200	
	Presentación en el Mercado	Mayorista		Ciento	
	Consumidor		Unidad		
PERA (<i>Pyrus communis</i>)					
	Denominación en el Mercado	Sección Transversal (cm)	Sección Longitudinal (cm)	Peso (gr)	Vida de Anaquel (días)
	Grande	9 - 10	8 - 9	257 - 312	3 - 8
	Mediano	8 - 9	7 - 8	231 - 257	
	Pequeño	< 8	< 7	< 231	
	Presentación en el Mercado	Mayorista		Ciento	
	Consumidor		Unidad		
PINA (<i>Ananas comosus</i>)					
	Denominación en el Mercado	Sección Transversal (cm)	Sección Longitudinal (cm)	Peso (gr)	Vida de Anaquel (días)
	Grande	13 - 16	20 - 26	1,350 - 2,100	4 - 5
	Mediano	10 - 13	15 - 20	750 - 1,350	
	Pequeño	< 10	< 15	< 750	
	Presentación en el Mercado	Mayorista		Ciento	
	Consumidor		Unidad		

Principales Características de los Productos Investigados en los Mercados de Guatemala

FRUTAS

PITAHAYA (*Hylocereus Undatus*)

	Denominación en el Mercado	Sección Transversal (cm)	Sección Longitudinal (cm)	Peso (gr)	Vida de Anaquel (días)
	Grande	8 - 9	10 - 11	291 - 360	3 - 5
	Mediano	7 - 8	9 - 10	236 - 291	
	Pequeño	6 - 7	8 - 9	< 236	
Presentación en el Mercado	Mayorista		Ciento		
	Consumidor		Unidad		

PLATANO (*Musa acuminata*)

	Denominación en el Mercado	Sección Transversal (cm)	Sección Longitudinal (cm)	Peso (gr)	Vida de Anaquel (días)
	Grande	5 - 6	21 - 25	240 - 340	INICIAL (Verde) ; INTERMEDIA (Amarillo) 2 - 3 ; AVANZADA (Amarillo-Negro) 1 - 2
	Mediano	4 - 5	18 - 21	170 - 240	
	Pequeño	< 4	< 18	< 170	
Presentación en el Mercado	Mayorista		Ciento		
	Consumidor		Docena		

SANDIA REDONDA (*Citrullus vulgaris*)

	Denominación en el Mercado	Sección Transversal (cm)	Sección Longitudinal (cm)	Peso (gr)	Vida de Anaquel (días)
	Grande	16 - 19	17 - 21	2,147 - 3,074	3 - 5
	Mediano	13 - 16	14 - 17	1,402 - 2,147	
	Pequeño	< 13	< 14	< 1,402	
Presentación en el Mercado	Mayorista		Ciento		
	Consumidor		Unidad		

TAMARINDO (*Tamarindus indica*)

	Denominación en el Mercado	Semillas por Fruto	Sección Longitudinal (cm)	Peso por Fruto (gr)	Vida de Anaquel (días)
	Unica (mezclado)	2 - 8	5 - 15	4 - 21	Prolongada
	Presentación en el Mercado	Mayorista		Quintal	
	Consumidor		Libra		

ZAPOTE (*Pouteria sapota*)

	Denominación en el Mercado	Sección Transversal (cm)	Sección Longitudinal (cm)	Peso (gr)	Vida de Anaquel (días)
	Grande	9 - 10	14 - 17	450 - 608	3 - 5
	Mediano	8 - 9	11 - 14	342 - 450	
	Pequeño	< 8	< 11	< 342	
Presentación en el Mercado	Mayorista		Ciento		
	Consumidor		Unidad		

Principales Características de los Productos Investigados en los Mercados de Guatemala.

NUECES, ESPECIAS, CONDIMENTOS Y AROMATICOS

ACHIOTE EN ORO (*Bixa orellana*)

	Denominación en el Mercado	Factores de Calidad de la Semilla (%)		Color
		Grasa	Impurezas	
	Primera	15 - 20	0 - 2	Rojo brillante
	Segunda	11 - 15	2 - 5	Rojo oscuro
	Tercera	< 11	> 5	Rojo pálido con manchas
Presentación en el Mercado	Mayorista		Quintal	
	Consumidor		Libra (en pasta)	

CACAO (*Theobroma cacao L.*)

	Denominación en el Mercado	Humedad (%)	Impurezas (%)	Grano Dañado (%)	Vida de Anaquel (días)	
		Primera	8 - 10	0 - 1		0 - 1
	Segunda	8 - 10	1 - 3	1 - 5	Prolongada	
	Presentación en el Mercado	Mayorista			Quintal	
		Consumidor			Libra (Procesado)	

CARDAMOMO PERGAMINO (*Elettaria cardamomum*)

	Denominación en el Mercado	Tamaño	Impurezas (%)	Cápsulas Abiertas (%)	
		Primera	Grande/Mediano	0 - 1	0
	Segunda	Tamaño	1 - 5	0 - 3	
	Presentación en el Mercado	Mayorista		Quintal	
		Consumidor		Procesado	

PIMIENTA GORDA (*Pimenta dioica*)

	Denominación en el Mercado	Humedad (%)	Impurezas (%)	Grano Dañado (%)	Vida de Anaquel (días)	
		Primera	< 8	1 - 3		0 - 2
	Segunda	> 8	3 - 5	2 - 5	Prolongada	
	Presentación en el Mercado	Mayorista			Quintal	
		Consumidor			Onzas	

PEPITORIA CON CASCARA (*Cucurbita mixta pang*)

	Denominación en el Mercado	Humedad (%)	Impurezas (%)	Semilla No Desarrollada (%)	Vida de Anaquel (días)	
		Primera	8 - 10	1 - 3		1
	Segunda	8 - 10	3 - 5	1 - 5	Prolongada	
	Presentación en el Mercado	Mayorista		Quintal		
		Consumidor		Libra (Procesado)		

Principales Características de los Productos Investigados en los Mercados de Guatemala.

NUECES, ESPECIAS, CONDIMENTOS Y AROMATICOS

ROSA DE JAMAICA (*Hibiscus sabdariffa* L.)

	Denominación en el Mercado	Humedad (%)	Impurezas (%)	Color	Caliz	Vida de Anaquel (días)
	Primera	12 - 14	0 - 2	Uniforme	Entero	Prolongada
	Segunda	> 14	3 - 5	Palido	Partido	
	Presentación en el Mercado	Mayorista			Quintal	
Consumidor			Libra			

CHILE CHOCOLATE (*Capsicum annum* var. *Acuminatum*)

	Denominación en el Mercado	Tamaño	Color	Daño por Hongos (%)	Vida de Anaquel (días)
	Primera	Entero Uniforme	Rojo Brillante	0 - 1	Prolongada
	Segunda	Entero y Quebrado	Rojo Amarillento	1 - 5	
	Presentación en el Mercado	Mayorista			Saco de 100 Libras Seco
Consumidor			Libra		

CHILE COBANERO (*Capsicum annum* var. *Ceraciforme*)

	Denominación en el Mercado	Tamaño	Impurezas (%)	Daño por Hongos (%)	Vida de Anaquel (días)
	Primera	Entero Uniforme	0 - 1	0 - 1	Prolongada
	Segunda	Revuelto	1 - 5	1 - 5	
	Presentación en el Mercado	Mayorista			Quintal
Consumidor			Libra		

OTROS GRANOS y OLEAGINOSAS

AJONJOLI (*Sesamun indicum* L.)

	Denominación en el Mercado	Humedad (%)	Impurezas (%)	Manchado (%)	Vida de Anaquel (días)
	Primera	0-3	4 - 6	0 - 2	Prolongada
	Segunda	3 - 6	6 - 10	2 - 10	
	Presentación en el Mercado	Mayorista			Quintal
Consumidor			Libra		

MANI (*Arachis hypogaea*)

	Denominación en el Mercado	Sección Transversal (cm)	Sección Longitudinal (cm)	Peso (gr)	Vida de Anaquel (días)	
	Maní tostado con cáscara	1.5 - 2.0	4 - 6	3 - 4	Prolongada	
	Presentación en el Mercado	Mayorista			Quintal	
		Consumidor			Libra	

Principales Características de los Productos Investigados en los Mercados de Guatemala.

OTROS GRANOS y OLEAGINOSAS

SOYA (*Glycine max*)

	Denominación en el Mercado	Factores de Calidad del Grano (%)				
		Humedad	Grano quebrado	Impurezas	Grano dañado	Picado
	Primera	12 - 14	1 - 2	1 - 3	1 - 2	< 1
	Segunda	12 - 14	2 - 5	3 - 5	2 - 5	1 - 3
Presentación en el Mercado	Mayorista			Quintal		
	Consumidor			Libra		

GARBANZO (*Cicer arietinum*)

	Denominación en el Mercado	Factores de Calidad del Grano (%)			Vida de Anaquel (días)
		Humedad	Grano dañado	Impurezas	Prolongada
	Primera	10 - 12	0 - 1	0 - 2	
	Segunda	10 - 12	1 - 3	2 - 5	
Presentación en el Mercado	Mayorista			Quintal	
	Consumidor			Libra	

CEBADA (*Hordeum vulgare L.*)

	Denominación en el Mercado	Factores de Calidad del Grano (%)		
		Humedad	Impurezas	Grano dañado
	Primera	12	0 - 3	0 - 3
	Segunda	12 - 14	4 - 5	3 - 5
Presentación en el Mercado	Mayorista		Quintal	
	Consumidor		Libra	

HABA SECA (*Vicia faba*)

	Denominación en el Mercado	Factores de Calidad del Grano (%)		
		Humedad	Impurezas	Grano dañado
	Primera	10 - 12	1 - 2	0 - 1
	Segunda	12	2 - 5	1 - 5
Presentación en el Mercado	Mayorista		Quintal	
	Consumidor		Libra	

MUNGO O SOYA VERDE (*Vigna radiata L.*)

	Denominación en el Mercado	Factores de Calidad del Grano (%)				
		Humedad	Grano quebrado	Impurezas	Grano dañado	Contraste de color
	Primera	10 - 14	1	1 - 3	0 - 1	2
	Presentación en el Mercado	Mayorista			Quintal	
	Consumidor			Libra (En grano o Germinado)		

DIRECTORIO DE MAYORISTAS

DIRECTORIO DE HORTALIZAS

NOMBRE	LOCAL	DIRECCION	TELEFONO	PRODUCTO																	
				Apio	Ajo	Brócoli	Cebolla	Chile pimiento	Coliflor	Ejote	Güicoy	Güisquil	Jalapeño	Lechuga	Pacaya	Papa	Pepino	Perulero	Repollo	Remolacha	Yuca
Salvador Wanta	ND	6 calle zona 4	58051516			X			X									X			X
Sergio Aguilar	Galpon 8	1av 2calle zona 9	ND											X							
Tomas Corado Revolorio	Local 96	Cenma zona 12	57761771										X								
Tomas Perez	Local 225	0av zona 9	23624089				X														
Vicente Antonio Lobos	Local 259	0av 7calle zona4	57146007				X														
Victor Aguilar Orozco	Galpon 8	0av 7calle zona4	24799710											X							
Victoriano Yac	Galpon 14	Cenma zona 12	ND																		
Yolanda Edelmira Jimenez	Galpon 17	Cenma zona 12	23324738			X			X											X	
Zury Cardona	Galpon 3	0av 7calle zona4	59537437					X								X					

DIRECTORIO DE FRUTAS

NOMBRE	LOCAL	DIRECCION	TELEFONO	PRODUCTO														
				Aguate Criollo	Aguate Hass	Banano	Fresa	Limón	Mandarina	Manzana	Melón	Mora	Naranja	Papaya	Piña	Plátano	Sandía	Toronja
Antonio Jimenes	Galpon 18	Cenma zona 12	56139516										X	X				
Antonio Valdez	ND	0av 1calle zona 9	56999574													X		
Augusto Mencos	Galpon 18	Cenma zona 12	52109520										X	X				
Bellter Gomez	Galpon 18	Cenma zona 12	41493354										X	X				
Edwin Estrada	ND	0av 9calle zona 4	52013063												X			
Gerardo Figueroa	Galpon 17	Cenma zona 12	24799508					X	X				X					
Jorge Cuellar	ND	Terminal zona 4	23614224			X												
Jose Luna	ND	Citricos, terminal zona 4	23615265										X					
Jose Manuel Chicas	Galpon14	Cenma zona 12	55201085				X			X							X	
Manuel Mendoza	ND	2av 2 calle zona 9	59308097														X	
Manuel Sanchez	ND	Est de buses	54127662	X														
Marco Tulio Zeceña	Galpon 19	Cenma zona 12	58144514								X						X	
Marvin Ceballos	ND	2av 2 calle zona 9	56644441												X			
Miguel Chivalan	ND	Citricos, terminal zona 4	55810629										X					
Pedro Macia	ND	Est de buses	57618860	X														
Rodolfo Maeda	ND	0av 9calle zona 4	52013063										X	X				
Selvin Gonzalez	Galpon 19	Cenma zona 12	59970166								X						X	
Teodoro Ranchon Pamuch	ND	4av zona 4	59717256															X
Victor Hugo Ruiz	Galpon 12	Cenma zona 12	21800412			X									X			
Victor Manuel Siliz	Galpon 16	Cenma zona 12	ND	X	X													
Wiliam De Leon	Galpon 17	Cenma zona 12	53462045					X	X				X					

DIRECTORIO DE GRANOS

NOMBRE	LOCAL	DIRECCION	TELEFONO	PRODUCTO																	
				Arroz Oro	Frijol	Maiz	Sorgo	Sal	Azucar	Harina de maiz	Achiote	Pepitoria	Mosh	Café	Cardamomo	Trigo	Cebeda	Soya	Cacao	Especias	
Comercial San Judas Tadeo	ND	21calle 2-24 zona 1	22529104	X	X	X	X	X	X												
Comercial Achupapa	ND	21calle 2-24 zona 1	22210973	X	X	X	X	X	X	X											
Agripasa	ND	21calle 1-45 zona 1	22300349	X						X	X	X									
Distribuidora Bonanza	ND	2av 21-09 zona 1	22382097	X	X	X	X	X	X	X				X							
Depósito Santa Ana	ND	2av 22-15 zona 1	22536509	X	X	X															
Distribuidora Getzemaní	ND	1av 2-47 zona 1	22095646	X	X	X	X														
Depósito Mictlán	ND	21calle 2-57 zona 1	22517103	X	X	X	X	X	X	X											
Depósito El Progreso	ND	21calle 1-45 zona 1	22322044	X	X	X	X	X	X	X											
Comercial MyB	ND	21calle 2-44 zona 1	22537662	X	X	X	X	X	X	X											
Int. Mesón San Francisco	ND	21calle 22-22zona1	22323865	X	X	X	X														
Depósito el cuate	Puesto 2	21calle 1-45 zona 1	22514490										X	X							
Depósito Ruano	Puesto 3	21calle 1-45 zona 1	22208019	X	X	X	X														
Depósito Salguero	Puesto11	21calle 1-45 zona 1	22323865	X	X	X	X			X					X	X					
Depósito Giron	Puesto 17	21calle 1-45 zona 1	22321988	X	X	X	X			X											
Depósito Donado	Puesto 18	21calle 1-45 zona 1	22381950	X	X	X	X				X	X					X	X			
Manuel Guzman	Puesto 17	0av 6calle zona 4	23606920		X	X	X														
Depósito Lopez	Puesto 124	0av 6calle zona 4	23318455		X	X									X		X				
Depósito Talisman	Int. Mesón oriental	6calle A 2-41 zona 4	23343863	X	X	X	X		X	X											
Depósito Albay	Int. Mesón oriental	Ruta 8 3-24 zona 4	23328930	X	X	X	X		X	X											
Distribuidora El Paraiso	Local 27	Ruta 8 3-24 zona 4	23390173	X	X	X	X	X	X	X											
Distribuidora Morales	ND	2av 21-29 zona1	22518545								X	X							X		
Especias América	Local 11	2av 6-51 zona 4	23346437								X	X				X	X	X	X		
Especias San Carlos	Lical 133	Terminal zona 4	23640832								X	X				X	X	X	X		
Crúz De León	Local 128	Terminal zona 4	23624071								X	X				X	X	X	X		
Alberto Tuy	Local 205	Terminal zona 4	23346668								X	X				X	X	X	X		
Hector Palma	Local 7	21calle 2-51 zona 1	22510686								X	X						X	X		
Miguel Angel Medrano	Local 15	21calle 2-51 zona 1	22383144																X		
Juan Umaña	Local 3	21calle 2-51 zona 1	22383144								X							X	X		
Miguel Angel Folgar	Local 25	21calle 2-51 zona 1	22383144								X	X							X		