

FICHA DE MERCADO

SORGO

Presentación

A granel

Quintal



Características del producto

Nombre común	Sorgo rojo (de primera)
Nombre científico	Sorghum vulgaris
Principales variedades	Icta Mitlán, Guatex rojo, Criollas (Cacho de chivo, Paquete y Sapo), Pioneer 8311, Oro extra, NK-266
Ciclo vegetativo (días)	120 a 150
Unidad de medida (mayoristas)	Quintal
Unidad de medida (consumidor)	Libra
Empaque	Saco de 100 libras

Factores de calidad (%)

Denominación	Humedad	Impurezas	Quebrado	Daño 1/
Primera	12 - 14	0 - 1	0 - 1	0 - 1

1/ Daño total es la suma de: granos picados, partidos, inmaduros, con hongos y germen dañado.

Principales departamentos abastecedores

Departamentos	Primera cosecha	Segunda cosecha
Sorgo Rojo: Retalhuleu, Escuintla Suchitepéquez	Primera cosecha	Segunda cosecha
	Octubre, noviembre, diciembre y enero	

Precio promedio mensual, pagado por el intermediario nacional en el 2001 y 2004 (Quetzales por Quintal)

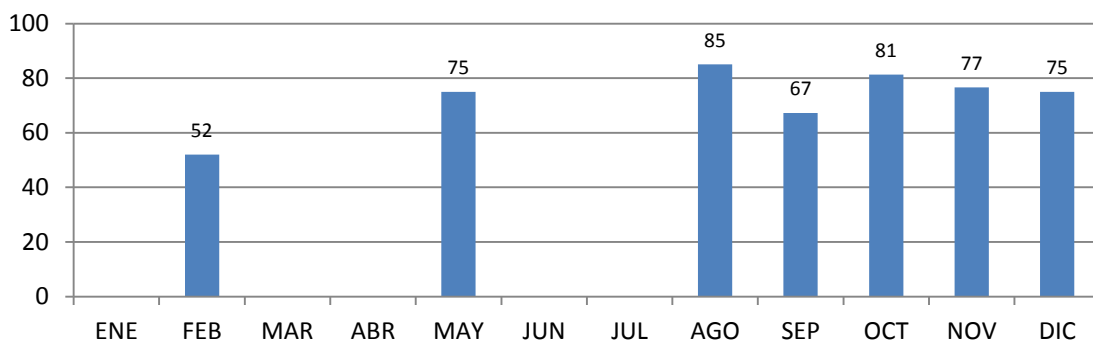

Observaciones

Las variedades de color rojo son las que mas se producen en la costa sur, consideradas forrajeras, por lo que la mayor demanda es para la industria de concentrados para animales.

Principales departamentos abastecedores

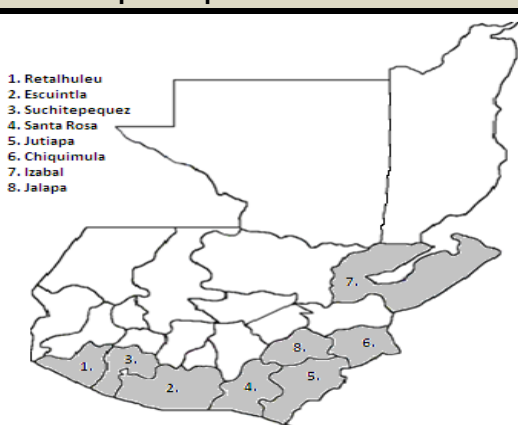

Cadena comercial

