

**Mayorista**

**Presentación**

**Consumidor**



**Características del producto**

Nombre común	Remolacha
Nombre científico	Beta vulgaris
Principales variedades	Boro F1, Ruby Queen, Detroit Dark Red, Crosby Egyptian
Ciclo vegetativo (días)	60 a 90
Unidad de medida (mayoristas)	Bulto (4 - 6 docenas)
Unidad de medida (consumidor)	Docena
Presentaciones (consumo)	En fresco
Empaque mayorista / consumidor	Bulto / Bolsa plástica

**Aspectos de mercado**

Denominación	Pequeño		Mediano		Grande	
Sección transversal (cm)	≥ 3	< 5	≥ 5	< 7	≥ 7	< 10
Sección longitudinal (cm)	≥ 3	< 5	≥ 5	< 7	≥ 7	< 10
Peso (g)	≥ 65	< 80	≥ 80	< 180	≥ 180	< 270
Vida de anaquel (días)	4 - 5					
Denominación monitoreada	Mediano					
Calidad	Primera					

**Principales daños**

Por plagas

Por enfermedades

Por manipulación



**Precio promedio mensual, pagado al mayorista del 2006 al 2016 (Quetzales/bulto)**

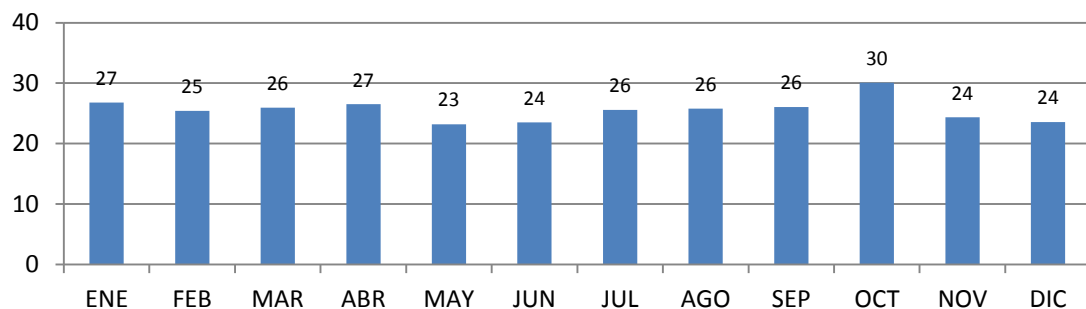

**Observaciones**

Se cosecha todo el año con un escalonamiento cada tres meses, y los mayores volúmenes se dan en tiempos de invierno.

**Principales departamentos abastecedores**

1. Guatemala
2. Chimaltenango
3. Sacatepéquez
4. Sololá
5. Quetzaltenango



**Cadena comercial**

