

FICHA DE MERCADO

PEPINO

Mayorista

Presentación

Consumidor



Características del producto

Nombre común	Pepino
Nombre científico	Cucumis sativus L.
Principales variedades	Pointsett 510-02, Cypress, Palomar, Victory, Market-More
Ciclo vegetativo (días)	50 a 70
Unidad de medida (mayoristas)	Costal (60 - 72 unidades)
Unidad de medida (consumidor)	Unidad
Presentaciones (consumo)	Tierno
Empaque mayorista / consumidor	Costal de polipropileno / Bolsa plástica

Aspectos de mercado

Denominación	Pequeño		Mediano		Grande	
Sección transversal (cm)	≥ 3	< 5	≥ 5	< 7	≥ 7	< 8
Sección longitudinal (cm)	≥ 12	< 14	≥ 14	< 18	≥ 18	< 20
Peso (g)	≥ 100	< 143	≥ 143	< 225	≥ 225	< 359
Vida de anaquel (días)	3 - 5					
Denominación monitoreada	Mediano					
Calidad	Primera					

Principales daños

Por plagas

Por enfermedades

Por manipulación



Precio promedio mensual, pagado al mayorista del 2006 al 2016 (Quetzales/costal)

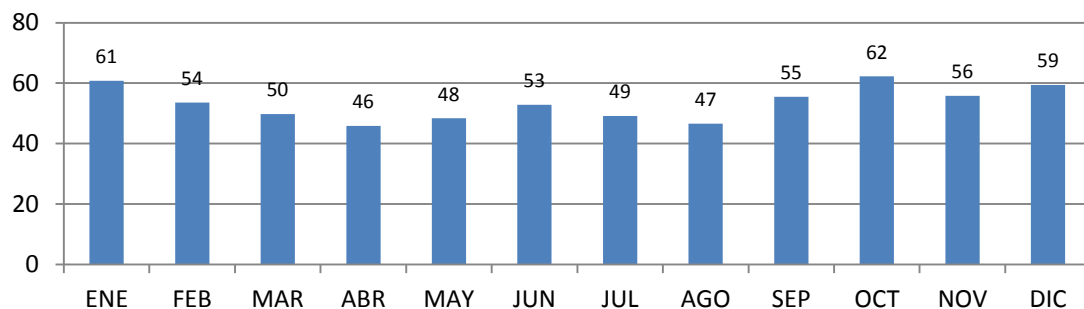

Observaciones

Se cosecha todo el año y se comercializa tierno.

Principales departamentos abastecedores

- Guatemala
- Alta Verapaz
- Baja Verapaz
- Zacapa
- Jalapa
- Jutiapa
- Sacatepéquez
- Izabal



Cadena comercial

