

# FICHA DE MERCADO

# PAPAYA TAINUNG

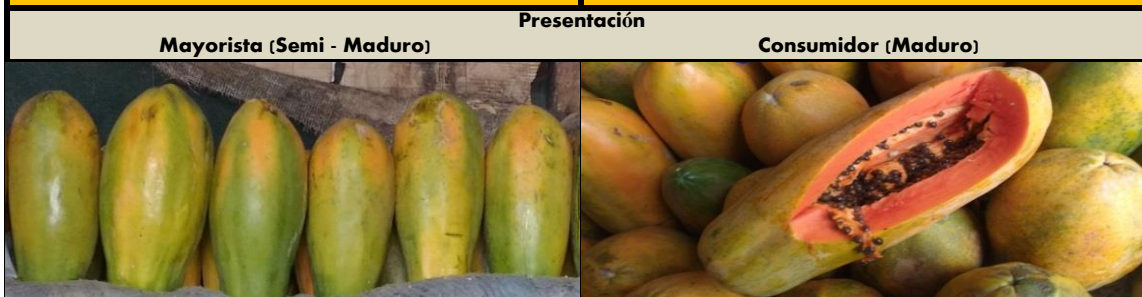

Presentación	
Mayorista (Semi - Maduro)	Consumidor (Maduro)
<b>Características del producto</b>	
Nombre común	Papaya Petenera
Nombre científico	Carica papaya
Principales variedades	Tainung, Hawaiana, Maradol (Híbridos)
Ciclo vegetativo (días)	Perenne
Unidad de medida (mayoristas)	Caja (12 - 13 unidades) o docena
Unidad de medida (consumidor)	Unidad
Presentaciones (consumo)	Maduro
Empaque mayorista / consumidor	Caja plástica / Bolsa plástica

Aspectos de mercado						
Denominación	Pequeño		Mediano		Grande	
Sección transversal (cm)	≥ 10	< 12	≥ 12	< 14	≥ 14	< 18
Sección longitudinal (cm)	≥ 14	< 16	≥ 20	< 23	≥ 23	< 27
Peso (g)	≥ 390	< 450	≥ 1000	< 1200	≥ 1300	< 1800
Vida de anaquel (días)	3 - 5					
Denominación Monitoreada	Mediano					
Calidad	Primera					



**Precio promedio mensual, pagado al mayorista del 2014 al 2016 (Quetzales/caja)**

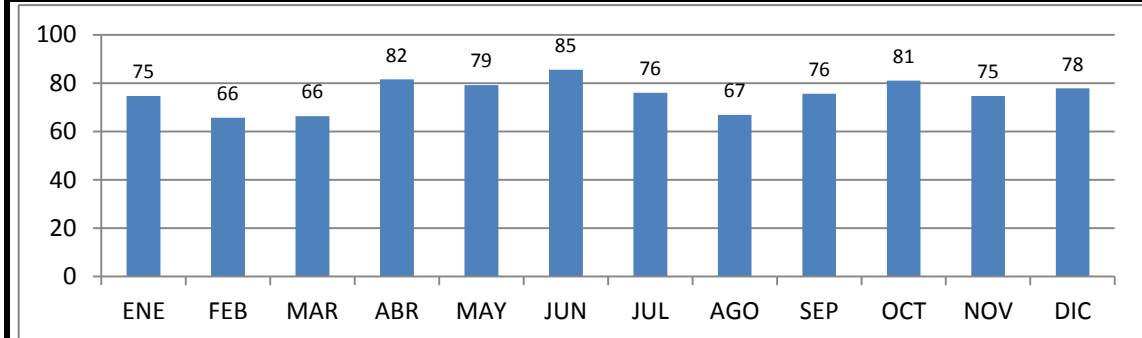

**Observaciones**

Esta variedad de papaya ha venido a sustituir a la papaya criolla, que se comercializa en pequeñas cantidades.

**Principales departamentos abastecedores**

- Petén
- Retalhuleu
- Zacapa
- Izabal
- Jutiapa
- Escuintla

