

# FICHA DE MERCADO

# PAPA LOMAN

**Mayorista**

**Presentación**

**Consumidor**



### Características del producto

Nombre común	Papa loman (mediana)
Nombre científico	Solanum tuberosum L.
Principales variedades	Loman, Soloma, Icta, Diaz, Chiquirichapa
Ciclo vegetativo (días)	90 a 120
Unidad de medida (mayoristas)	Quintal
Unidad de medida (consumidor)	Libra
Presentaciones (consumo)	Sazón
Empaque mayorista / consumidor	Caja de madera o costal de polipropileno / Bolsa plástica

### Aspectos de mercado

Denominación	Pequeño		Mediano		Grande	
Sección transversal (cm)	≥ 2	< 3	≥ 3	< 5	≥ 5	< 7
Sección longitudinal (cm)	≥ 3	< 5	≥ 5	< 7	≥ 7	< 10
Peso (g)	≥ 50	< 60	≥ 60	< 120	≥ 120	< 220
Vida de anaquel (días)	3 - 5 (lavada) y 60 - 90 (sin lavar)					
Denominación monitoreada	Mediano					
Calidad	Primera					

### Principales daños

Por plagas

Por enfermedades

Por manipulación

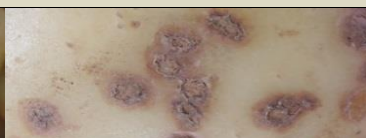

### Precio promedio mensual, pagado al mayorista del 2006 al 2016 (Quetzales/quintal)

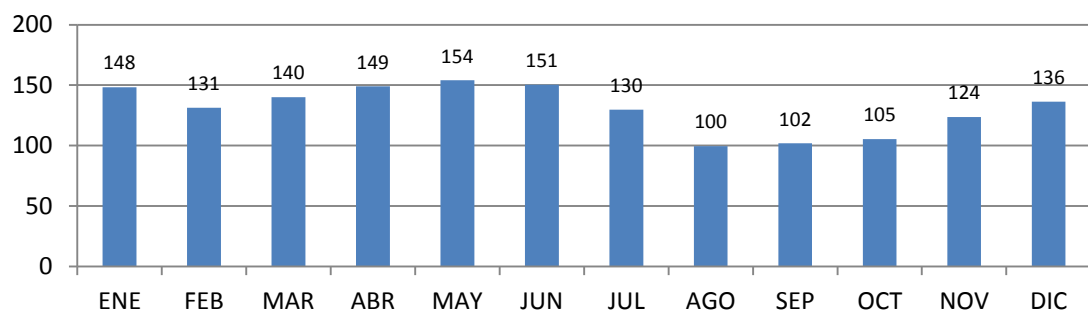

### Observaciones

Se cosecha todo el año. Los meses de mayor oferta en condiciones normales son: de julio a diciembre.

### Principales departamentos abastecedores

1. Quetzaltenango
2. San Marcos
3. Alta Verapaz
4. Baja Verapaz
5. Guatemala (Palencia)
6. Sololá



### Cadena comercial

