

FICHA DE MERCADO

MAIZ BLANCO

Presentación

A granel

Quintal



Características del producto

Nombre común	Maíz blanco (de primera)
Nombre científico	Zea mays
Principales variedades	Icta Compuesto, Icta Polochic, HB-83, B-1, B-3, H-5, Tikal, La Máquina, A-5, Icta B-7
Ciclo vegetativo (días)	Regiones: Norte, centro y oriente: 110 - 120; Altiplano: 180 - 220
Unidad de medida (mayoristas)	Quintal
Unidad de medida (consumidor)	Libra
Empaque	Saco de 100 libras

Factores de calidad (%)

Denominación	Humedad	Impurezas	Quebrado	Daño 1/
Primera	12 - 14	0 - 1	0 - 2	0 - 1

1/ Daño total es la suma de: granos picados, partidos, inmaduros, con hongos y germen dañado.

Principales departamentos abastecedores

Departamentos	Primera cosecha	Segunda cosecha
Costa Sur: Escuintla, Retalhuleu, Suchitepéquez	Julio - Agosto	Septiembre - Octubre
Oriente: Jutiapa, Chiquimula, Zacapa, Jalapa, Santa Rosa	Agosto - Septiembre	Noviembre - Diciembre
Norte: Petén, Alta Verapaz, Baja Verapaz, Izabal	Septiembre - Diciembre	Febrero - Marzo - Abril
Occidente: Huehuetenango, Quetzaltenango, Sololá, San Marcos, Quiché, Totonicapán	Diciembre - Enero	-
Central: Guatemala, Chimaltenango, Sacatepéquez, El Progreso	Noviembre - Diciembre	-

Precio promedio mensual, pagado al mayorista del 2006 al 2016 (Quetzales por Quintal)

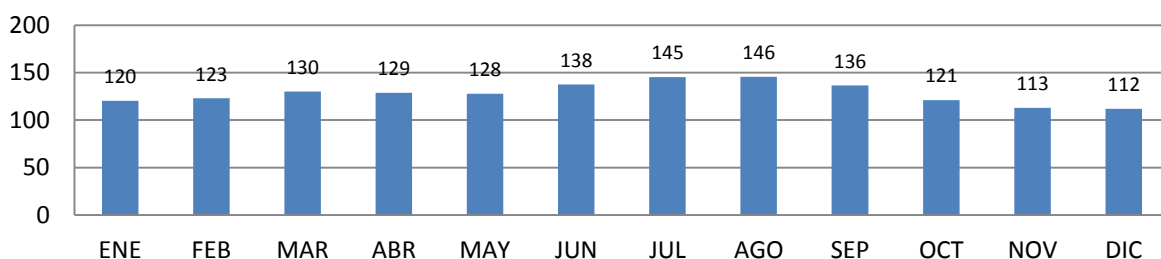

Observaciones

En los periodos de menor cosecha; el abastecimiento a los mercados mayoristas es de grano almacenado proveniente de zonas productoras o de centros de acopio, y de producto de origen mexicano.

Principales departamentos abastecedores

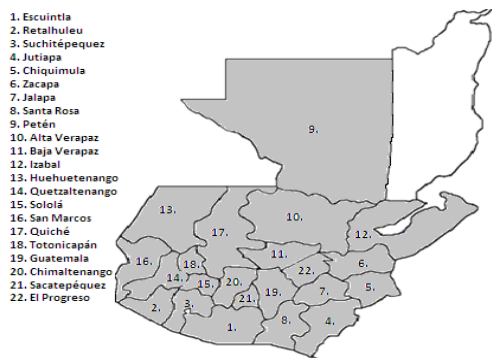

Cadena comercial

