

FICHA DE MERCADO

MAIZ BLANCO

Presentación

A granel

Quintal



Características del producto

Nombre común	Maíz blanco (de segunda)
Nombre científico	Zea mays
Principales variedades	Icta Compuesto, Icta Polochic, HB-83, B-1, B-3, H-5, Tikal, La Máquina, A-5, Icta B-7
Ciclo vegetativo (días)	Regiones: Norte, centro y oriente: 110 - 120; Altiplano: 180 - 220
Unidad de medida (mayoristas)	Quintal
Unidad de medida (consumidor)	Libra
Empaque	Saco de 100 libras

Factores de calidad (%)

Denominación	Humedad	Impurezas	Quebrado	Daño 1/
Segunda	15 - 18	1 - 3	2 - 5	2 - 5

1/ Daño total es la suma de: granos picados, partidos, inmaduros, con hongos y germen dañado.

Principales departamentos abastecedores

Departamentos	Primera cosecha	Segunda cosecha
Costa Sur: Escuintla, Retalhuleu, Suchitepéquez	Julio - Agosto	Septiembre - Octubre
Oriente: Jutiapa, Chiquimula, Zacapa, Jalapa, Santa Rosa	Agosto - Septiembre	Noviembre - Diciembre
Norte: Petén, Alta Verapaz, Baja Verapaz, Izabal	Septiembre - Diciembre	Febrero - Marzo - Abril
Occidente: Huehuetenango, Quetzaltenango, Sololá, San Marcos, Quiché, Totonicapán	Diciembre - Enero	-
Central: Guatemala, Chimaltenango, Sacatepéquez, El Progreso	Noviembre - Diciembre	-

Precio promedio mensual, pagado al mayorista del 2006 al 2016 (Quetzales por Quintal)

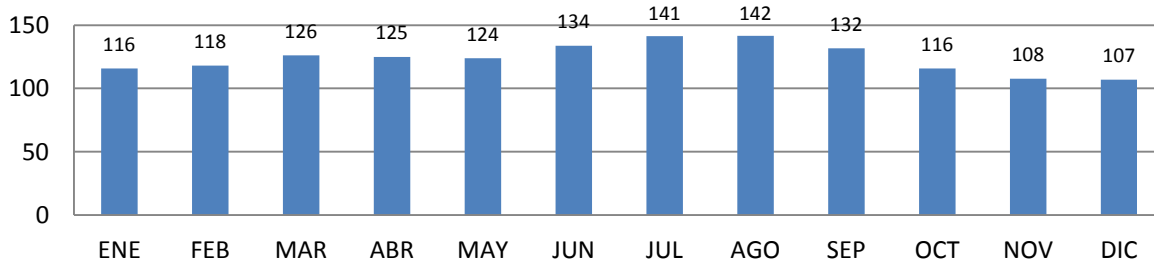

Observaciones

En los periodos de menor cosecha; el abastecimiento a los mercados mayoristas es de grano almacenado proveniente de zonas productoras o de centros de acopio, y de producto de origen mexicano.

Principales departamentos abastecedores

1. Escuintla
2. Retalhuleu
3. Suchitepéquez
4. Jutiapa
5. Chiquimula
6. Zacapa
7. Jalapa
8. Santa Rosa
9. Petén
10. Alta Verapaz
11. Baja Verapaz
12. Izabal
13. Huehuetenango
14. Quetzaltenango
15. Sololá
16. San Marcos
17. Quiché
18. Totonicapán
19. Guatemala
20. Chimaltenango
21. Sacatepéquez
22. El Progreso

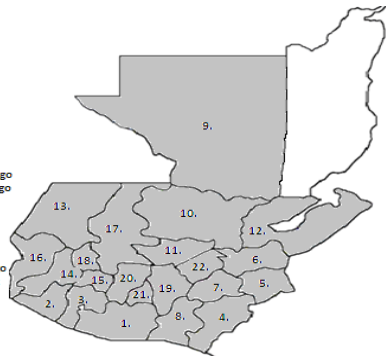

Cadena comercial

