

FICHA DE MERCADO

CHILE JALAPEÑO

Mayorista

Presentación

Consumidor



Características del producto

Nombre común	Chile Jalapeño (mediano)
Nombre científico	Capsicum sp.
Principales variedades	Crucero, Angelito, Tres Cantos, Tulel, Tropical
Ciclo vegetativo (días)	90 a 120
Unidad de medida (mayoristas)	Costal (35 - 40 libras)
Unidad de medida (consumidor)	Libra
Presentaciones (consumo)	En fresco
Empaque mayorista / consumidor	Costal / Bolsa plástica

Aspectos de mercado

Denominación	Pequeño		Mediano		Grande	
Sección transversal (cm)	≥ 2	< 3	≥ 3	< 4	≥ 4	< 5
Sección longitudinal (cm)	≥ 4	< 6	≥ 6	< 8	≥ 8	< 10
Peso (g)	≥ 28	< 30	≥ 30	< 35	≥ 35	< 50
Vida de anaquel (días)	5 - 7					
Denominación monitoreada	Mediano					
Calidad	Primera					

Principales daños

Por plagas

Por enfermedades

Por manipulación

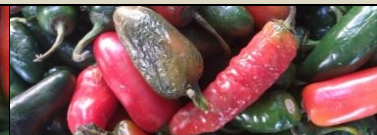

Precio promedio mensual, pagado al mayorista del 2008 al 2016 (Quetzales/costal)

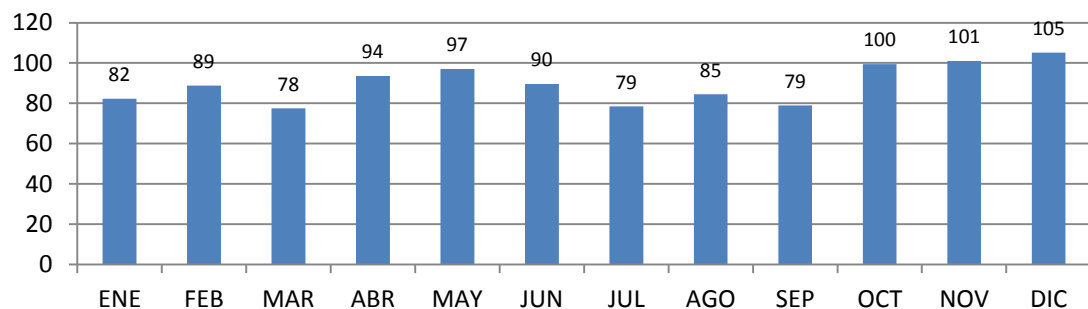

Observaciones

La producción nacional, se comercializa en el mercado interno y externo, especialmente para la industria.

Principales departamentos abastecedores

1. Jalapa
2. Jutiapa
3. El Progreso
4. Escuintla
5. Guatemala
6. Sacatepéquez
7. Chimaltenango
8. Baja Verapaz
9. Alta Verapaz



Cadena comercial

