

FICHA DE MERCADO

CEBOLLA MORADA

Mayorista

Presentación

Consumidor



Características del producto

Nombre común	Cebolla morada seca
Nombre científico	Allium cepa
Principales variedades	Red Creole
Ciclo vegetativo (días)	150 a 180
Unidad de medida (mayoristas)	Quintal
Unidad de medida (consumidor)	Libra
Presentaciones (consumo)	Seco
Empaque mayorista / consumidor	Sacos de arpillera o de polipropileno / Bolsa plástica

Aspectos de mercado

Denominación	Pequeño		Mediano		Grande	
Sección transversal (cm)	≥ 4	< 6	≥ 6	< 8	≥ 8	< 10
Sección longitudinal (cm)	≥ 4	< 5	≥ 5	< 7	≥ 7	< 8
Peso (g)	≥ 60	< 85	≥ 85	< 130	≥ 130	< 150
Vida de anaquel (días)	80 - 90					
Denominación monitoreada	Mediano					
Calidad	Primera					

Principales daños

Por plagas

Por enfermedades

Por manipulación

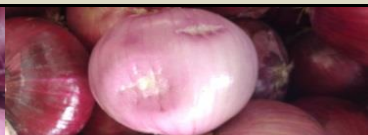

Precio promedio mensual, pagado al mayorista del 2014 al 2016 (Quetzales/quintal)

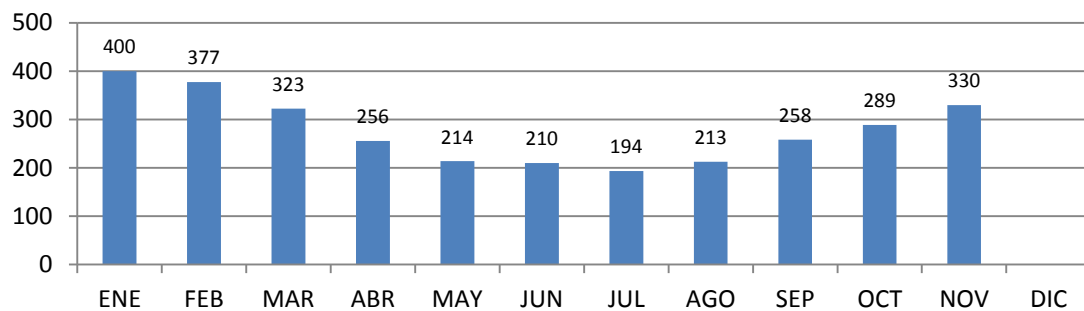

Observaciones

La época de producción, en condiciones climáticas normales, es de enero a agosto. En el segundo semestre regularmente el abastecimiento de esta variedad, es con producto importado.

Principales departamentos abastecedores

1. Quiché
2. Jutiapa
3. Huehuetenango



Cadena comercial

