

Mayorista

Presentación

Consumidor



Características del producto

Nombre común	Arveja china
Nombre científico	Pisum sativum L. var saccharatum
Principales variedades	Oregon Sugar Pod, SP-6, SP-18, Mamouth Meltin Sugar (gigante), Oregon Sugar
Ciclo vegetativo (días)	70 a 75
Unidad de medida (mayoristas)	Costal o bolsa plástica de 40 libras
Unidad de medida (consumidor)	Libra
Presentaciones (consumo)	En fresco
Empaque mayorista / consumidor	Costal o bolsa plástica / Bolsa plástica

Aspectos de mercado

Denominación	Pequeño		Mediano		Grande	
Sección transversal (cm)	≥ 1.6	< 1.9	≥ 1.9	< 2.2	≥ 2.2	< 2.5
Sección longitudinal (cm)	≥ 9	< 9.5	≥ 9.5	< 10	≥ 10	< 10.5
Peso (g)	≥ 5.6	< 6.1	≥ 6.1	< 6.8	≥ 6.8	< 7.5
Vida de anaquel (días)	2 - 4					
Denominación monitoreada	Sin clasificar					
Calidad	Primera					

Principales daños

Por plagas

Por enfermedades

Por manipulación



Precio promedio mensual, pagado al mayorista del 2006 al 2016 (Quetzales/costal)

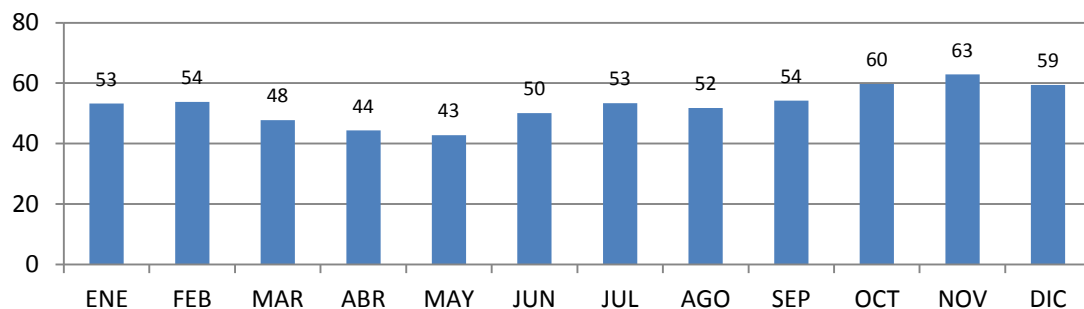

Observaciones

Se cosecha todo el año y se comercializa en el mercado interno y externo (principalmente Estados Unidos de Norteamérica).

Principales departamentos abastecedores

1. Chimaltenango
2. Sacatepéquez
3. Quiché
4. Baja Verapaz
5. Guatemala
6. Sololá



Cadena comercial

