



CENTRO DE INFORMACIÓN ESTRATÉGICA AGROPECUARIA

Informe No. 5

Fecha: 16 de febrero de 2022

Hora: 16:00

Actividad sísmica 16 de febrero 2022

El Centro de Información Estratégica Agropecuaria CIEA informa sobre el impacto del sismo percibido el miércoles 16 de febrero 2022, su impacto y recomendaciones al sector agropecuario.

El evento sísmico reportó una magnitud de 6.2, con 25 réplicas entre 2.6 y 6.2 según el reporte especial del INSIVUMEH (INS-DG-US-BE-2022-1), con su epicentro en Escuintla, como se puede observar en el siguiente mapa de actividad sísmica registrada en los días 15 y 16 de febrero.

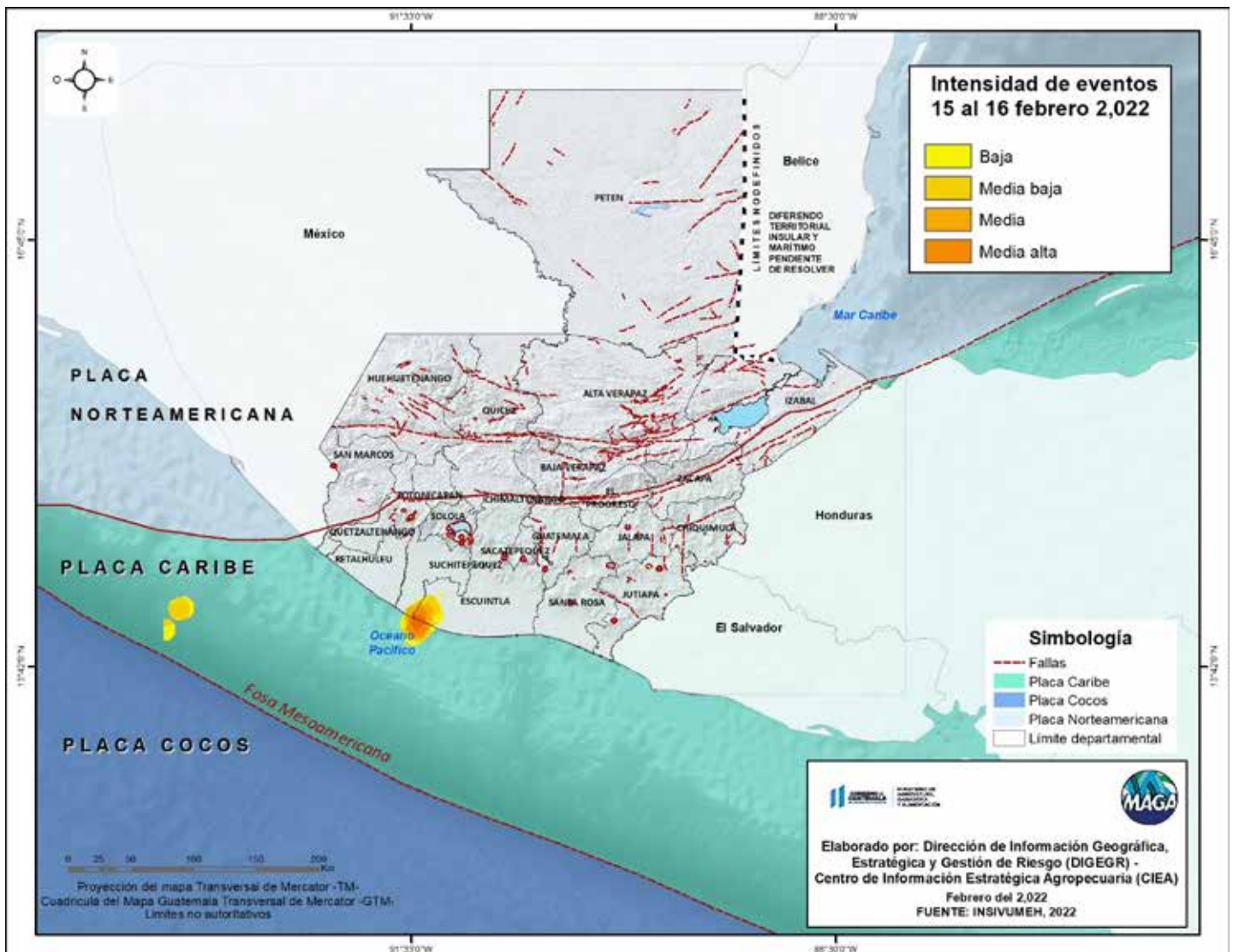

Mapa 1 Actividad sísmica, 15 al 16 de febrero 2022

CENTRO DE INFORMACIÓN ESTRATÉGICA AGROPECUARIA

Informe No. 5

Fecha: 16 de febrero de 2022

Hora: 16:00

Dicho evento tuvo una repercusión preliminar en la infraestructura (inmuebles y carreteras) que puede afectar el transporte de los bienes e insumos agropecuarios, como se muestra en el siguiente mapa, los tipos de incidente reportados según CONRED, SISMICED y COVIAL son: colapso estructural, derrumbes y grietas en las estructuras.

Identificados en los departamentos de Chimaltenango, Guatemala, Quetzaltenango, Sacatepéquez, Sololá y Totonicapán, lo que sobresalen derrumbes en carreteras en los municipios de Zunil en Quetzaltenango y Antigua Guatemala en Sacatepéquez.

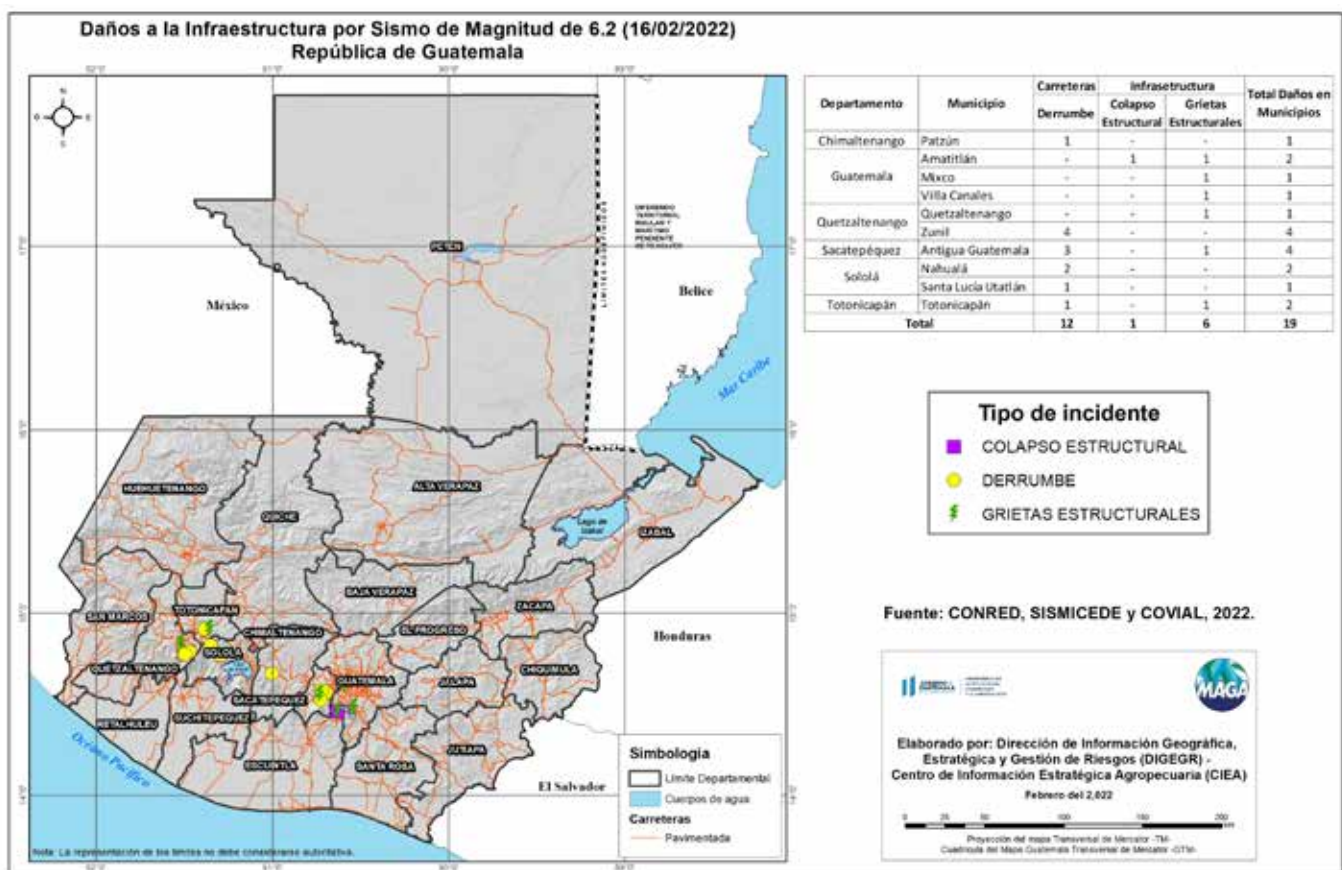

Mapa 2 Daños a infraestructura por sismo de magnitud de 6.2

Vigilancia de daños por MAGA

Ante las diferentes situaciones sísmicas, personal de la **Dirección de Coordinación Regional y Extensión Rural del MAGA**, realizó un monitoreo de daños a cultivos, pecuarios y de infraestructura productiva, hasta el momento no se reportan daños al sector agropecuario en los 22 departamentos del país. El Centro de Información Estratégica Agropecuaria continua en monitoreo constante de la situación actual.



CENTRO DE INFORMACIÓN ESTRATÉGICA AGROPECUARIA

Informe No. 5

Fecha: 16 de febrero de 2022

Hora: 16:00

RECOMENDACIONES

Recomendaciones al sector agrícola

- ◆ Identificar zonas de seguridad para refugiarse ante un sismo en los terrenos agrícolas.
- ◆ Alejarse de las estructuras de protección de cultivos y zonas susceptibles a deslizamientos y derrumbes.

Recomendaciones al sector pecuario

- ◆ Contar con medidas de protección para las aves ponedoras específicamente, contar con material en los corrales como paja, para que amortigüe la caída de huevos. Considerar la infraestructura donde resguarda a las aves ponedoras, lo que evitará que material pesado caiga sobre ellas.
- ◆ Contar con un conjunto de cosas que pueden facilitar la ayuda a los animales ante diferentes situaciones como: termómetro, guantes desechables, guantes de palpación, gasas, algodón, nariguera, lazos, desinfectantes (heridas), el número telefónico del veterinario.
- ◆ Debe asegurarse la disponibilidad de alimento y agua.
- ◆ Revisar y mantener abastecidos los botiquines pecuarios comunitarios, en caso de cualquier eventualidad mayor.

Recomendaciones para animales domésticos

- ◆ Preparar el kit de emergencia para mascotas que incluya: alimento para animales no perecedero para tres días como mínimo, dispensador de alimento para aves, medicamentos de reserva, jaula de transporte, papel periódico, copia del carné de vacunas y contacto de su veterinario.

Recomendaciones CONRED

- ◆ En el caso de ocurrencia de un sismo no solo afectaría a los asentamientos precarios, sino también amplias áreas urbanas o rurales del país. Por este motivo CONRED recomienda tener planes de respuesta familiares y empresariales al momento de que ocurra un sismo de gran impacto, además de tener siempre una mochila de insumos para cubrir necesidades de alimentación, un botiquín, herramientas y linternas.

