



CENTRO DE INFORMACIÓN ESTRATÉGICA AGROPECUARIA

Informe No. 23

Fecha: 05 de septiembre de 2022

Hora: 12:45

INFORME DE DAÑOS A CULTIVOS EN ÉPOCA LLUVIOSA

El Centro de Información Estratégica Agropecuaria -CIEA- del Ministerio de Agricultura Ganadería y Alimentación -MAGA- se encarga del monitoreo, procesamiento de información y reporte de los diversos eventos climáticos extremos a nivel nacional.

A continuación, se presenta el resumen de la afectación reportada por la Dirección de Coordinación Regional Extensión Rural -DICORER- a través de los Extensionistas de Desarrollo Agropecuario Rural -EDAR-, ocurridos en la agricultura, debido a las fuertes lluvias de temporada.

Según los reportes desde el 01 de mayo al 27 de septiembre del año en curso, han resultado afectados 21 departamentos por causa de la lluvia, principalmente en Alta Verapaz e Izabal dejando una superficie de 19,071.33 hectáreas de cultivos con afectaciones. Los cultivos son: maíz, frijol, arroz, café, plátano, cardamomo, limón, aguacate, coliflor, loroco, güisquil, tabaco, maicillo, chile, okra, papaya, papa, berenjena, frutales, banano, repollo, manía, camote, tomate, zanahoria, cebolla, arveja china, cacao, rábano, fresa, cilantro, remolacha, lechuga, acelga y pastos.

Figura 1. Municipios afectados por daños a cultivos por exceso de lluvias

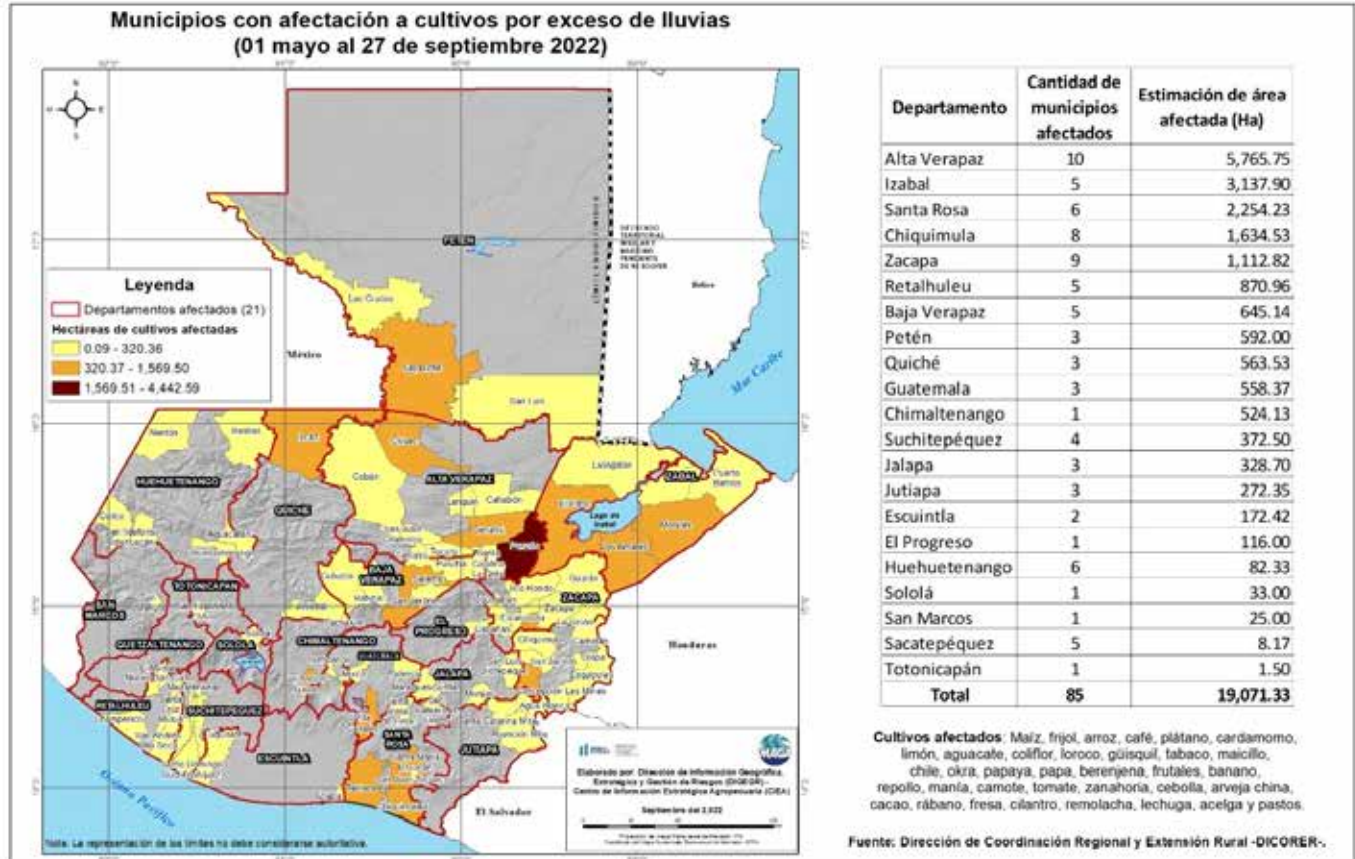

Las áreas afectadas se encuentran en constante monitoreo porque pueden disminuir según sea la recuperación de los suelos y la fisiología de los cultivos.



CENTRO DE INFORMACIÓN ESTRATÉGICA AGROPECUARIA

Informe No. 23

Fecha: 05 de septiembre de 2022

Hora: 12:45

SISTEMAS TROPICALES 2022

Según el registro de sistemas tropicales que se han presentado en la temporada del presente año, en el Océano Pacífico los sistemas tropicales Agatha, Celia y Kay y en el Océano Atlántico Bonnie generaron aumento de lluvias en el territorio nacional provocando inundaciones, desbordes de ríos y afectación a cultivos.

SISTEMAS TROPICALES QUE SE HAN PRESENTADO EN LA TEMPORADA 2022

Registro de eventos año 2022
06 de septiembre del 2022



| Pacífico | | Atlántico | | | |
|---|---|--|---|-------------|----------|
| Mayo – noviembre 2022 | | Junio – noviembre 2022 | | | |
| La temporada inicia oficialmente el 15 de mayo en el Océano Pacífico Oriental y finaliza el 30 de noviembre de 2022 | | La temporada inicia oficialmente el 1 de junio y finaliza el 30 de noviembre de 2022 | | | |
| Nombres | | | | | |
| Agatha  | 27 de mayo al 03 de junio | Madeline  | Alex  | Lisa | |
| Blas  | | Newton  | Bonnie  | 01-03 julio | Martin |
| Celia  | 15-30 junio | Orlene | Colin  | | Nicole |
| Darby  | | Paine | Danielle  | | Owen |
| Estelle  | | Roslyn | Earl  | | Paula |
| Frank  | | Seymour | Fiona  | | Richard |
| Georgette  | | Tina | Gaston  | | Shary |
| Howard  | | Virgil | Hermine  | | Tobias |
| Ivette  | | Winifred | Ian  | | Virginie |
| Javier  | | Xavier | Julia | | Walter |
| Kay  | 01-03 septiembre | Yolanda | Karl | | |
| Lester | | Zeke | Lisa | | |
|  Generaron aumento de lluvias a Guatemala |  Sin influencia para Guatemala | | | | |

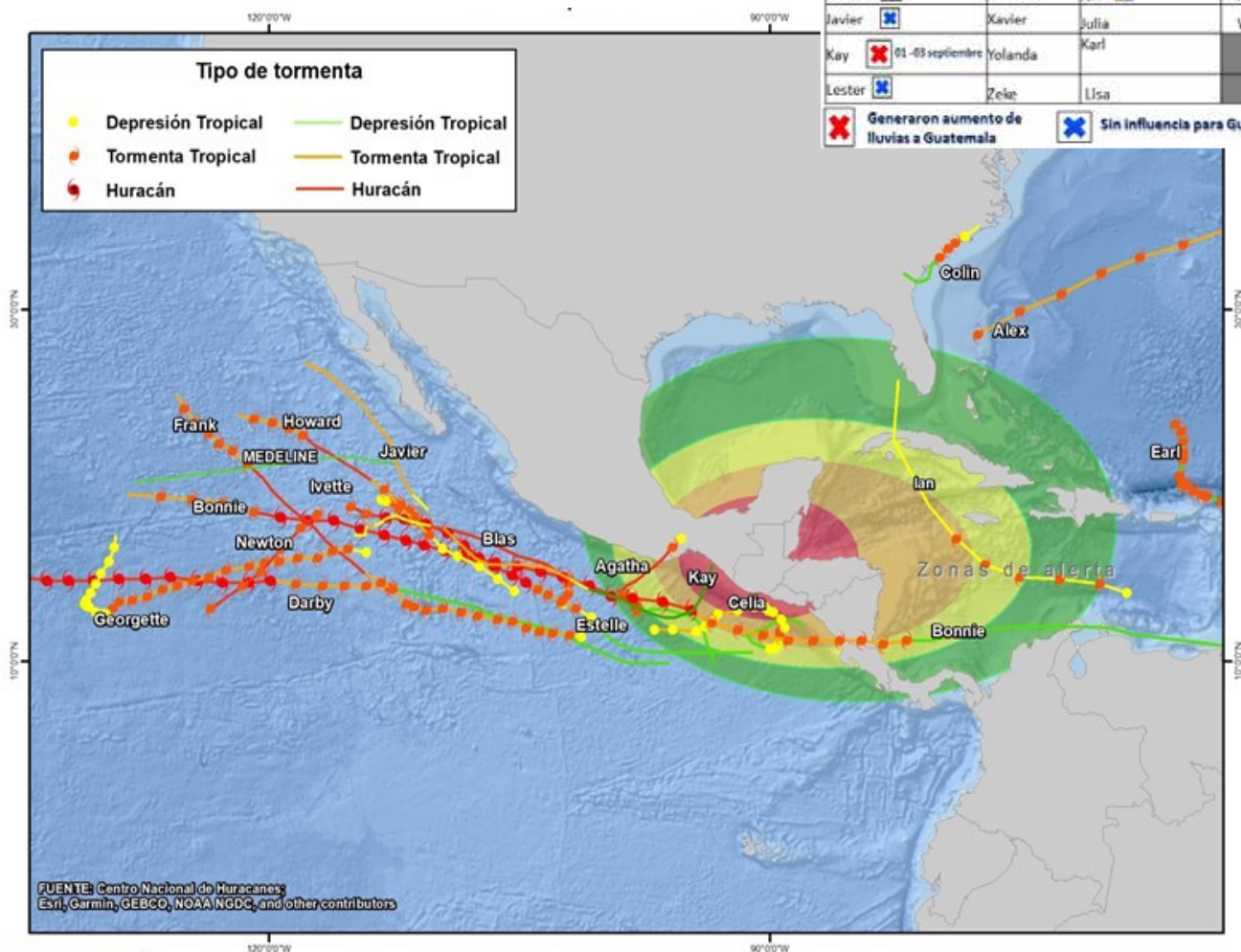



CENTRO DE INFORMACIÓN ESTRATÉGICA AGROPECUARIA

Informe No. 23

Fecha: 05 de septiembre de 2022

Hora: 12:45

Figura 2. Mapa de acumulado de lluvia (mm) del 01 al 25 de septiembre

