

# CENTRO DE INFORMACIÓN ESTRATÉGICA AGROPECUARIA

Informe No. 25

Fecha: 23 de noviembre de 2020

Hora: 16:00

## REPORTE DE DAÑOS EN CULTIVOS:

El MAGA realizó el monitoreo de daños agrícolas en el área afectada por el paso de la Depresión Tropical IOTA, lo cual se visualiza en el siguiente mapa:

### Municipios afectados por daños a cultivos agrícolas por la Depresión Tropical IOTA (23/11/2020 4:00 PM)

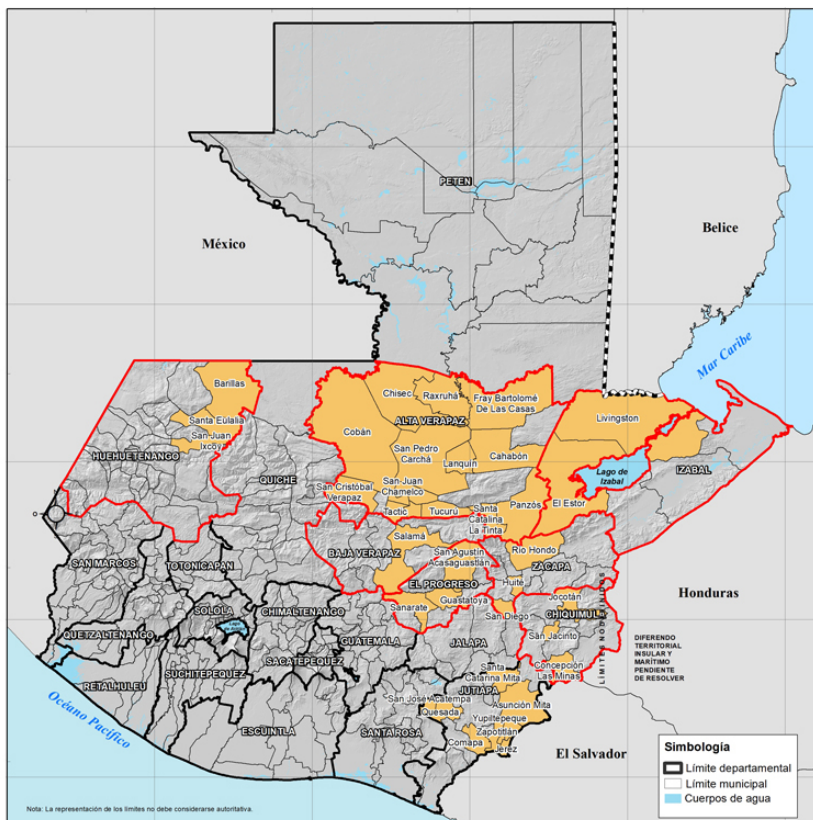

#### Leyenda

- ▭ Departamentos afectados
- ▭ Municipios afectados

Cultivos afectados: maíz, frijol, cardamomo, cacao, ejote, brócoli, limón, frutales, hortalizas, melón

Departamento	No. Municipios	Familias afectadas	Estimación de área dañada (Hectáreas)
Jutiapa	9	20,719	9,117.50
Chiquimula	3	10,885	5,922.91
Alta Verapaz	14	6,073	2,205.68
Zacapa	3	1,924	2,016.20
Huehuetenango	3	904	1,596.24
Izabal	2	647	365.90
El Progreso	3	90	55.25
Baja Verapaz	1	78	103.50
<b>Total</b>	<b>38</b>	<b>41,320</b>	<b>21,383.18</b>

Fuente: Dirección de Coordinación Regional y Extensión Rural

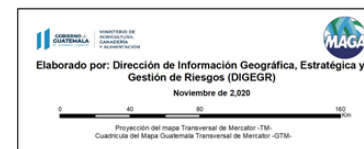

# CENTRO DE INFORMACIÓN ESTRATÉGICA AGROPECUARIA

Informe No. 25

Fecha: 23 de noviembre de 2020

Hora: 16:00

## EFFECTOS POR LA DEPRESIÓN TROPICAL IOTA

Estos son algunos ejemplos del impacto de la Depresión Tropical IOTA en los departamentos de Alta Verapaz e Izabal.



Área inundada en Chisec,  
Alta Verapaz.



Daño en el cultivos de banano  
en Morales, Izabal.