

# CENTRO DE INFORMACIÓN ESTRATÉGICA AGROPECUARIA

Informe No. 24

Fecha: 21 de noviembre

Hora: 18:30

## REPORTE FINAL DE DAÑOS POR LA DEPRESIÓN TROPICAL IOTA

El MAGA realizó el monitoreo de daños agrícolas en el área afectada por el paso de la Depresión Tropical Iota, lo cual se visualiza en el siguiente mapa:

### Municipios afectados por daños a cultivos agrícolas por la Depresión Tropical IOTA (21/11/2020 4:00 PM)

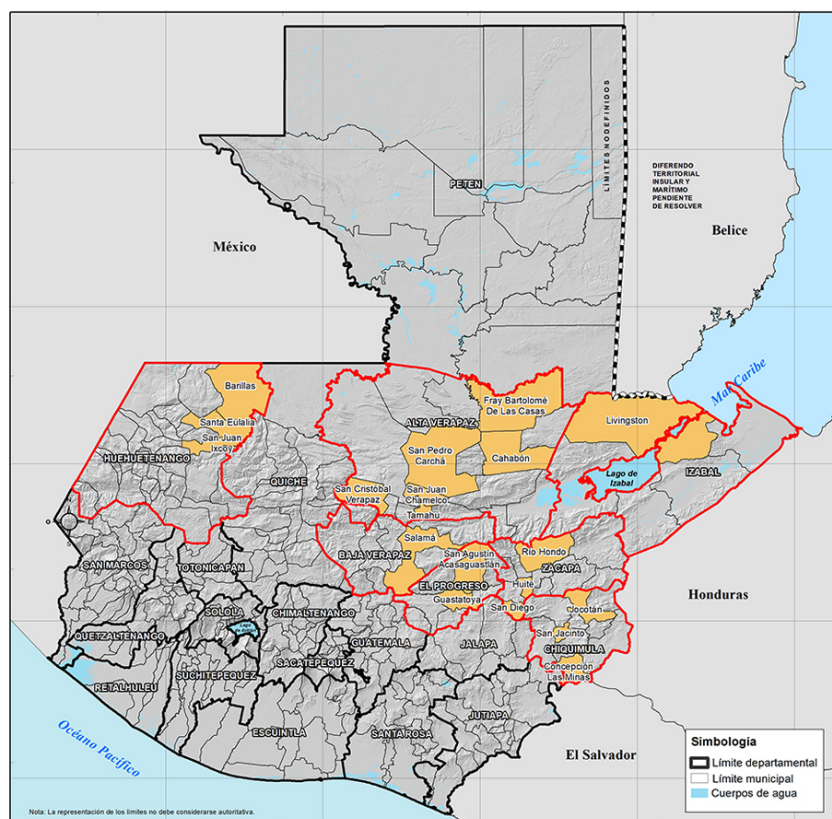

#### Leyenda

- Departamentos afectados
- Municipios afectados

Cultivos afectados: maíz, frijol, cardamomo, cacao, ejote, brócoli, limón, frutales

Departamento	No. Municipios	Familias afectadas	Estimación de área dañada (Hectáreas)
Chiquimula	3	10,885	5,922.91
Zacapa	3	1,924	2,016.20
Izabal	1	178	118.60
Alta Verapaz	6	1,166	203.83
Baja Verapaz	1	78	103.50
Huehuetenango	3	818	1,578.76
El Progreso	1	26	35.00
<b>Total</b>	<b>18</b>	<b>15,075</b>	<b>9,978.80</b>

Fuente: Dirección de Coordinación Regional y Extensión Rural

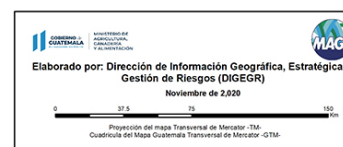

## CENTRO DE INFORMACIÓN ESTRATÉGICA AGROPECUARIA

Informe No. 24

Fecha: 21 de noviembre

Hora: 18:30

### EFECTOS POR LA DEPRESIÓN TROPICAL IOTA

Estos son ejemplos del impacto de la Depresión Tropical IOTA en los departamentos de: Alta Verapaz, Izabal y Zacapa.



Municipio de San Cristóbal,  
departamento de Alta Verapaz.

Ladera con  
granos básicos afectados.



Municipio de El Estor,  
departamento de Izabal.

Cultivo de maíz con saturación  
de agua por efecto de las lluvias.



## CENTRO DE INFORMACIÓN ESTRATÉGICA AGROPECUARIA

Informe No. 24

Fecha: 21 de noviembre

Hora: 18:30

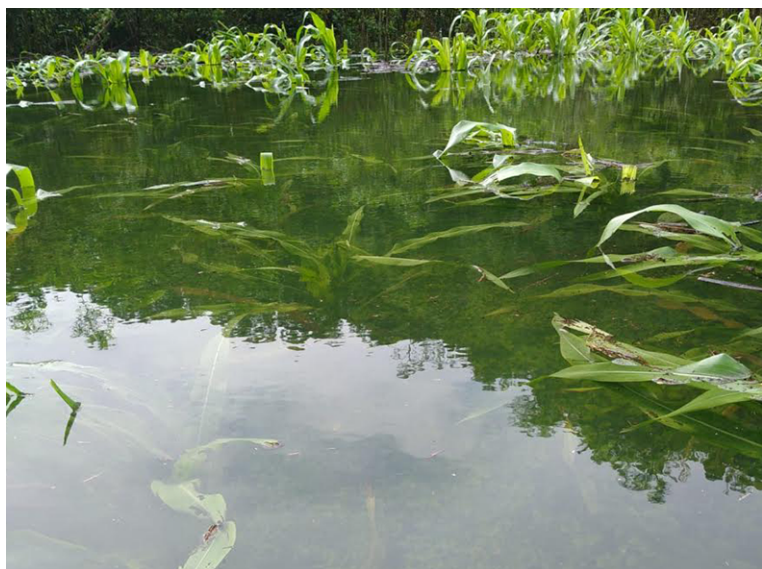

Municipio de Livingston,  
departamento de Izabal.

Cultivo de maíz con saturación  
de agua por efecto de las lluvias.



Departamento de Zacapa.

Cultivo de maíz  
afectado por lluvias.

15 DE  
SEPTIEMBRE  
DE 1821