

CENTRO DE INFORMACIÓN ESTRATÉGICA AGROPECUARIA

Informe No. 21

Fecha: 15 de noviembre de 2020

Hora: 17:30

SITUACIÓN ACTUAL

Según El INSIVUMEH, actualmente el Huracán IOTA se encuentra ubicada a 1,100 kilómetros al Sureste de Puerto Barrios, Izabal y continúa su trayectoria y desplazamiento al territorio centroamericano con una velocidad de 15 km/h.

Se pronostica un incremento de nublados y lluvias intermitentes a partir del martes 17 de noviembre, principalmente en los departamentos de Petén, Izabal y Alta Verapaz. Así mismo para los días 18, 19 y 20 de noviembre se pronostican lluvias a nivel nacional principalmente en los departamentos de Petén, Izabal, Alta Verapaz, Baja Verapaz, Huehuetenango, Quiché, Chiquimula, Zacapa, Guatemala, El Progreso, Escuintla, Jutiapa y Santa Rosa. Se debe tomar en cuenta que los suelos aún se encuentran saturados en las regiones del Norte al Centro del país, por lo que el Huracán IOTA incrementa el riesgo de amenazas y aumenta la susceptibilidad a derrumbes o deslizamientos.

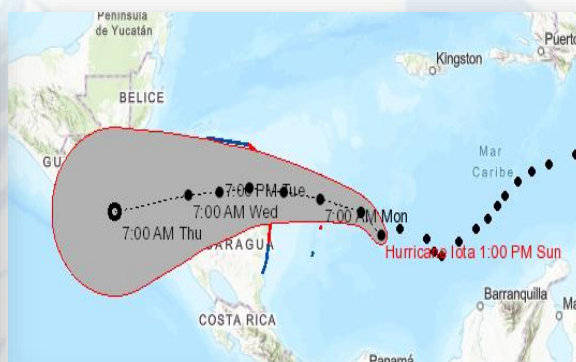
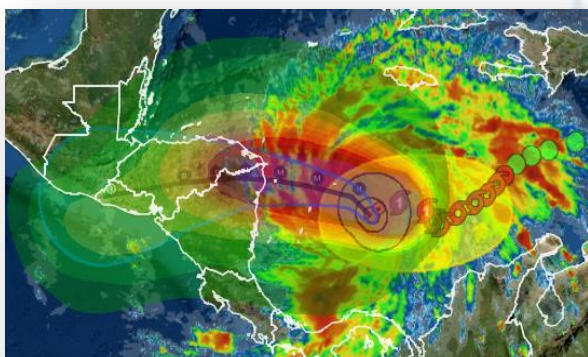

SEPTIEMBRE
DE 1821

CENTRO DE INFORMACIÓN ESTRATÉGICA AGROPECUARIA

REPORTE PRELIMINAR DE DAÑOS EN EL SECTOR PECUARIO:

El sector pecuario presenta un impacto con la pérdida de animales por la depresión tropical ETA, los municipios afectados se pueden visualizar en el siguiente mapa:

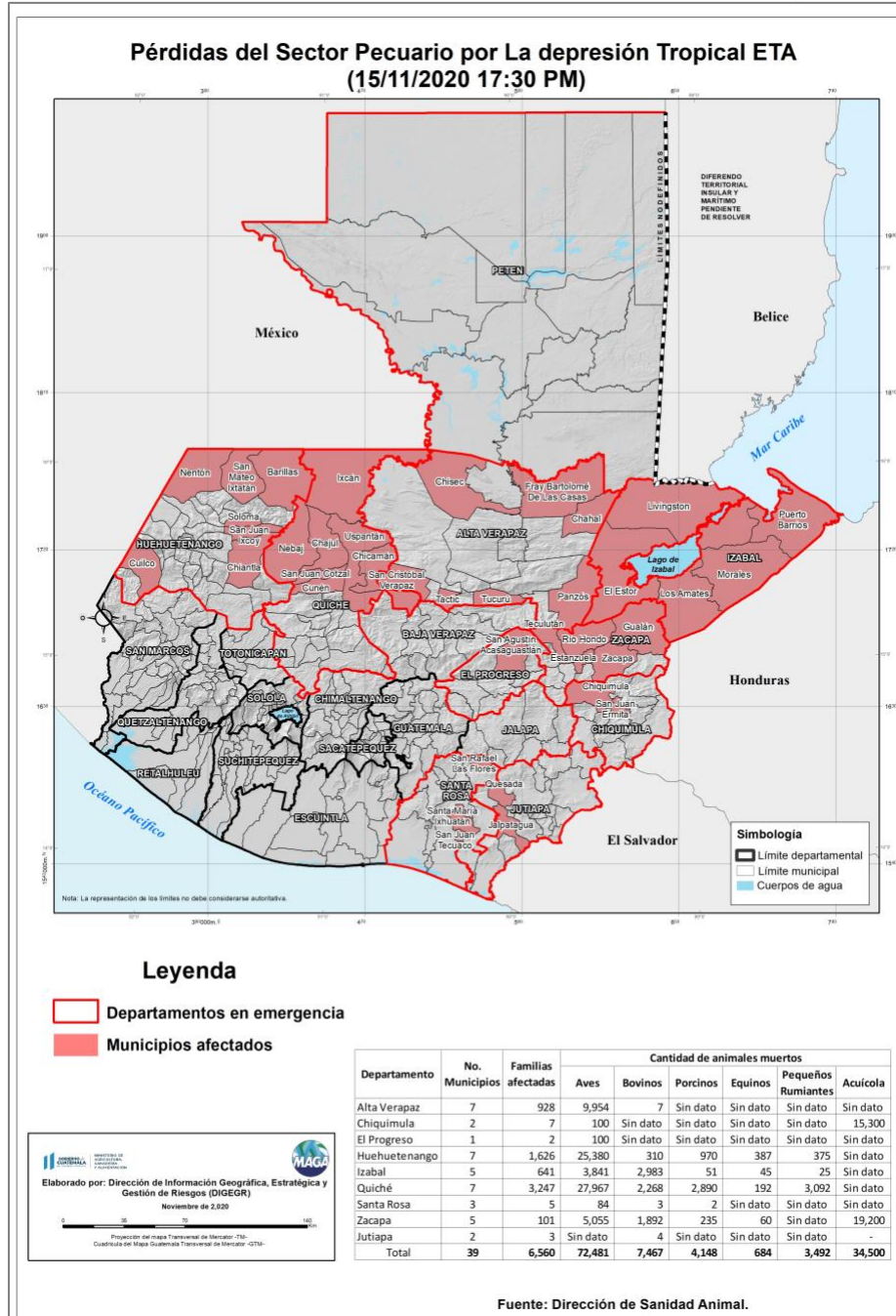

Nota: Los datos son preliminares, debido a que se encuentran en constante actualización por el monitoreo en proceso.