

CENTRO DE INFORMACIÓN ESTRATÉGICA AGROPECUARIA

Informe No. 20

Fecha: 14 de noviembre de 2020

Hora: 16:00

SITUACIÓN ACTUAL

Según INSIVUMEH la Tormenta Tropical IOTA, se encuentra en el mar caribe central con movimiento hacia el Suroeste con una velocidad de 7km/h. **Se le recomienda a la población estar atenta a los alertivos que brinde el INSIVUMEH, CONRED y MAGA.**

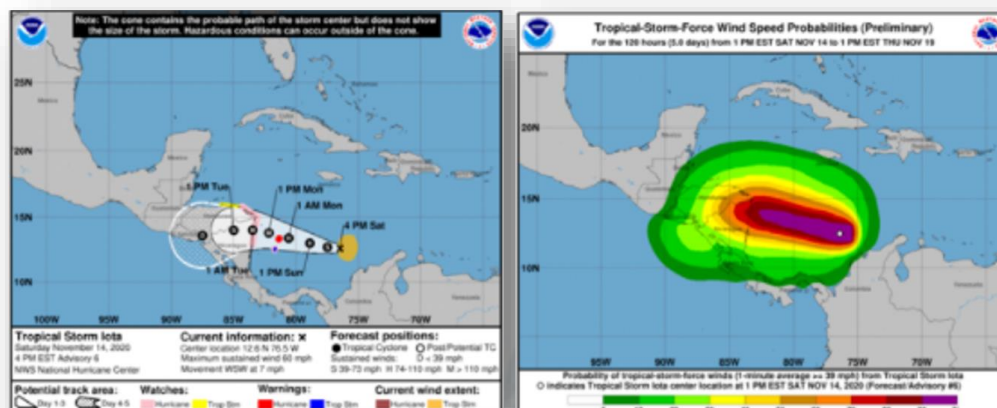

POSIBLES RIESGOS EN EL SECTOR AGROPECUARIO

- Inundaciones
- Desbordamiento de ríos
- Derrumbes donde la lluvia sea intensa
- Saturación de suelos
- Exceso de humedad ambiental
- Vientos fuertes
- Bajas temperaturas
- Enfermedades, plagas y depredadores

LIBERTAD
15 DE
SEPTIEMBRE
DE 1821

CENTRO DE INFORMACIÓN ESTRATÉGICA AGROPECUARIA

REPORTE PRELIMINAR DE DAÑOS EN CULTIVOS:

El MAGA se encuentra realizando el monitoreo de daños agrícolas en el área establecida dentro del Estado de Calamidad, lo cual se visualiza en el siguiente mapa:

Municipios afectados por daños a cultivos agrícolas por la Depresión Tropical ETA (13/11/2020 4:00 PM)



Legenda

- Departamentos en emergencia
- Municipios afectados

Cultivos afectados: maíz, frijol, tomate, chile, café, banano, plátano, pastizales, cardamomo, cebolla, ajo, ejote, yuca, maní, caña de azúcar, limón, papa, güisquil, arveja, trigo, remolacha, pepino, melón, mango, coliflor, tabaco, lechuga, aguacate, jocote, rosa jamaica.

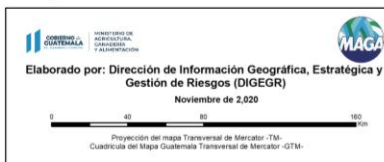

Departamento	No. Municipios	Familias afectadas	Estimación de área dañada (Hectáreas)
Alta Verapaz	16	12,954	10,144.49
Chiquimula	11	44,612	15,200.92
El Progreso	6	2,718	884.66
Huehuetenango	10	4,174	637.22
Izabal	5	12,116	4,070.09
Jutiapa	10	11,331	7,745.75
Petén	11	2,677	5,137.54
Quiché	10	10,757	3,823.63
Santa Rosa	10	7,407	5,566.11
Zacapa	10	9,311	5,349.79
Total	99	118,057	58,560.20

Fuente: Dirección de Coordinación Regional y Extensión Rural

CENTRO DE INFORMACIÓN ESTRATÉGICA AGROPECUARIA

REPORTE PRELIMINAR DE DAÑOS EN EL SECTOR PECUARIO:

El sector pecuario presenta un impacto con la pérdida de animales por la depresión tropical ETA, los municipios afectados se pueden visualizar en el siguiente mapa:

**Pérdidas del Sector Pecuario por la Depresión Tropical ETA
(14/11/2020 1:00 PM)**

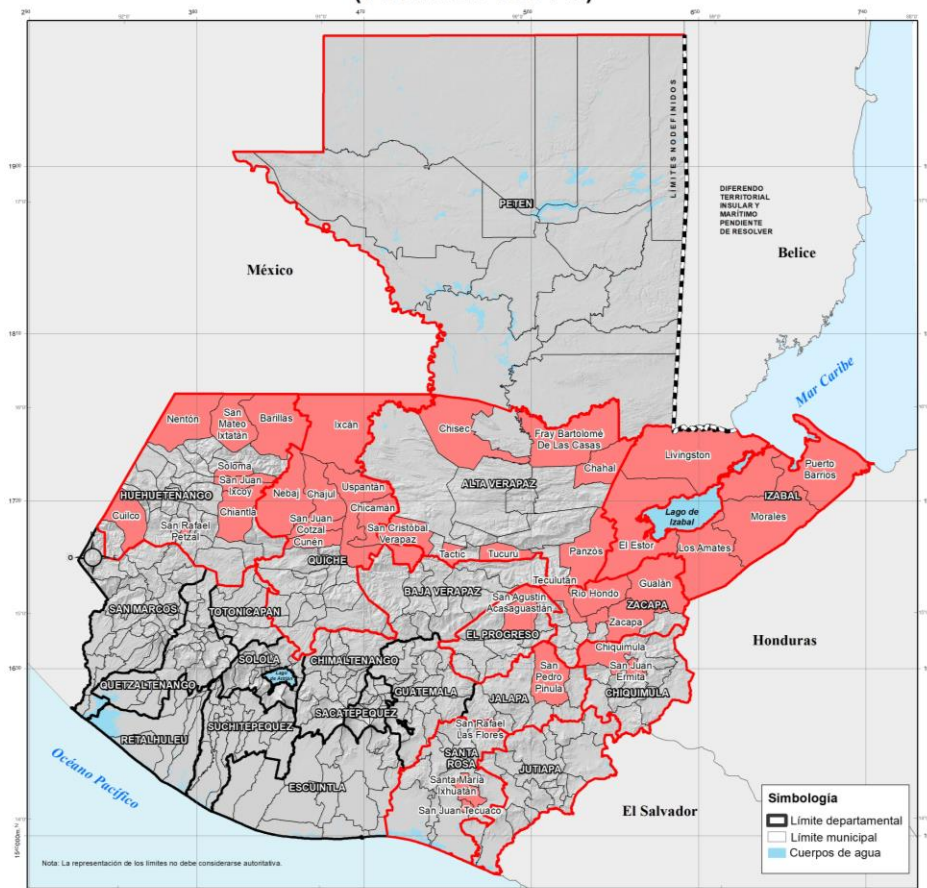

Leyenda

- Departamentos en emergencia
- Municipios afectados



Departamento	No. Municipios	Familias afectadas	Cantidad de animales muertos					
			Aves	Bovinos	Porcinos	Equinos	Pequeños Rumiantes	Acuícola
Alta Verapaz	7	928	9,954	7	Sin dato	Sin dato	Sin dato	Sin dato
Chiquimula	2	7	100	Sin dato	Sin dato	Sin dato	Sin dato	15,300
El Progreso	1	2	100	Sin dato	Sin dato	Sin dato	Sin dato	Sin dato
Huehuetenango	8	1,626	25,380	310	970	387	375	Sin dato
Izabal	5	444	2,825	2,316	51	21	25	Sin dato
Jalapa	1	29	145	Sin dato	Sin dato	Sin dato	Sin dato	Sin dato
Quiché	7	3,247	27,967	2,268	2,890	192	3,092	Sin dato
Santa Rosa	3	5	84	3	2	Sin dato	Sin dato	Sin dato
Zacapa	5	101	5,055	1,892	235	60	Sin dato	19,200
Total	39	6,389	71,610	6,796	4,148	660	3,492	34,500

Fuente: Dirección de Sanidad Animal.

Nota: Los datos son preliminares, debido a que se encuentran en constante actualización por el monitoreo en proceso.