

CENTRO DE INFORMACIÓN ESTRATÉGICA AGROPECUARIA

Informe No. 19

Fecha: 14 de noviembre de 2020

Hora: 9:00

SITUACIÓN ACTUAL

Según INSIVUMEH la Depresión Tropical IOTA, actualmente se encuentra ubicada a 1,500 kilómetros al Este de Puerto Barrios, Izabal y continúa su trayectoria y desplazamiento al territorio Centroamericano.

Se pronostica un incremento de lluvias a nivel nacional a partir del día martes 17 de noviembre principalmente en los departamentos de Petén, Alta Verapaz, Izabal, Huehuetenango, Quiché, Baja Verapaz, Chiquimula, Zacapa y Guatemala. Se debe tomar en cuenta que los suelos aún se encuentran saturados en las regiones del Norte al Centro del país, por lo que el sistema incrementa el riesgo de amenazas, aumentando la susceptibilidad a derrumbes o deslizamientos.

Las lluvias que se presentan para este fin de semana hacia la región Norte son normales de la época, asociadas a la cercanía del frente frío a la península de Yucatán.



CENTRO DE INFORMACIÓN ESTRATÉGICA AGROPECUARIA

REPORTE PRELIMINAR DE DAÑOS EN CULTIVOS:

El MAGA se encuentra realizando el monitoreo de daños agrícolas en el área establecida dentro del Estado de Calamidad, lo cual se visualiza en el siguiente mapa:

Municipios afectados por daños a cultivos agrícolas por la Depresión Tropical ETA (14/11/2020 9:00 AM)

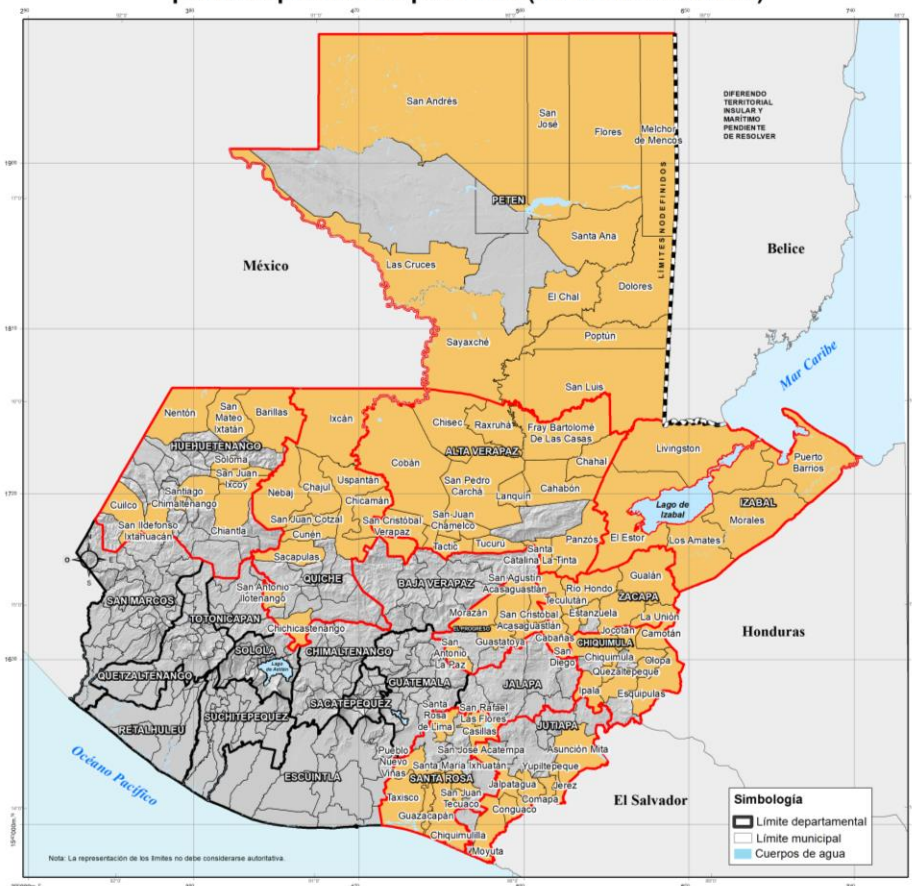

Legenda

- Departamentos en emergencia
- Municipios afectados

Cultivos afectados: maíz, frijol, tomate, chile, café, banano, plátano, pastizales, cardamomo, cebolla, ajo, ejote, yuca, maní, caña de azúcar, limón, papa, guisquil, arveja, trigo, remolacha, pepino, melón, mango, coliflor, tabaco, lechuga, aguacate

Elaborado por: Dirección de Información Geográfica, Estratégica y Gestión de Riesgos (DIGEGR)
Noviembre de 2,020

Proyección del mapa Transversal de Mercator -TM-
Cuadrícula del Mapa Guatemala Transversal de Mercator -GTM-

Departamento	No. Municipios	Familias afectadas	Estimación de área dañada (Hectáreas)
Izabal	5	13,012	9,513.09
Alta Verapaz	16	12,954	10,144.49
Jutiapa	10	11,331	7,745.75
Quiché	10	10,757	3,823.63
Chiquimula	8	10,093	4,762.62
Zacapa	10	9,311	5,349.79
Santa Rosa	10	7,407	5,566.11
Huehuetenango	10	4,174	637.22
El Progreso	6	2,718	884.66
Petén	11	2,677	5,137.54
Total	96	84,434	53,564.90

CENTRO DE INFORMACIÓN ESTRATÉGICA AGROPECUARIA

REPORTE PRELIMINAR DE DAÑOS EN EL SECTOR PECUARIO:

El sector pecuario presenta un impacto con la pérdida de animales por la depresión tropical ETA, los municipios afectados se pueden visualizar en el siguiente mapa:

**Pérdidas del Sector Pecuario por la Depresión Tropical ETA
(14/11/2020 6:00 AM)**

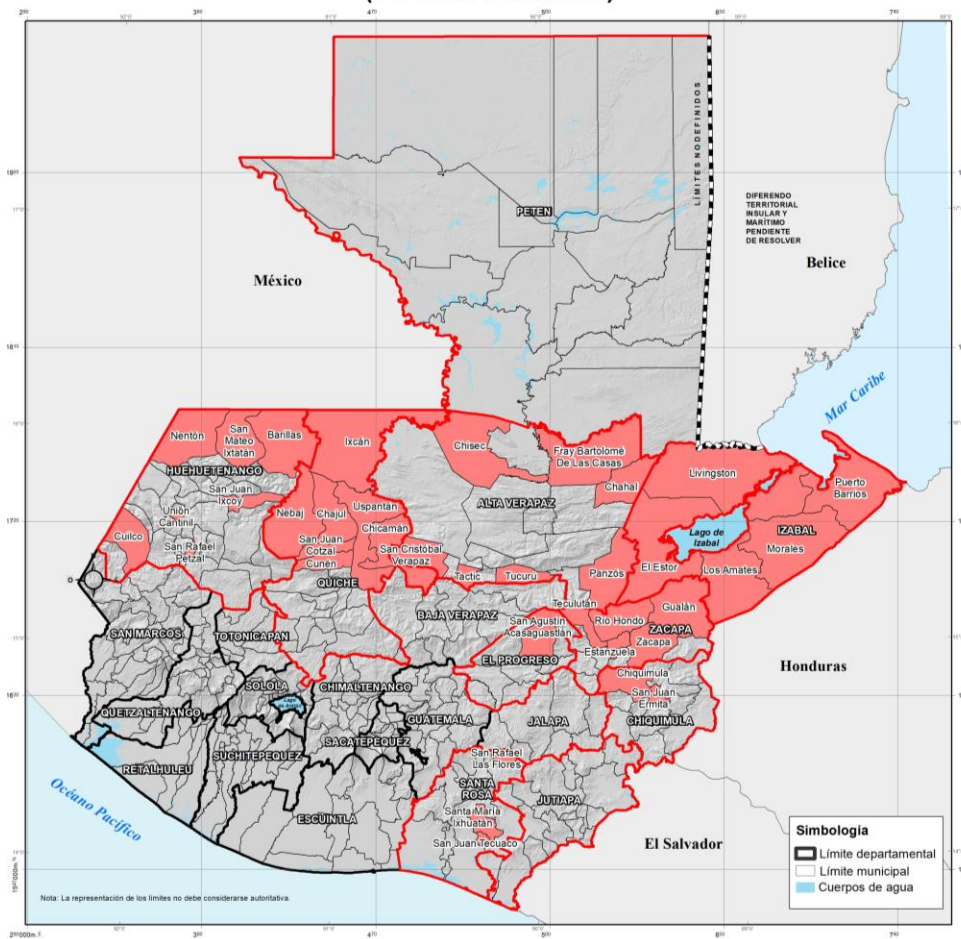

Leyenda

- Departamentos en emergencia
- Municipios afectados

Departamento	No. Municipios	Familias afectadas	Cantidad de animales muertos					
			Aves	Bovinos	Porcinos	Equinos	Pequeños Rumiantes	Acuícola
Alta Verapaz	7	928	9,954	7	Sin dato	Sin dato	Sin dato	Sin dato
Chiquimula	2	7	100	Sin dato	Sin dato	Sin dato	Sin dato	15,300
El Progreso	1	2	100	Sin dato	Sin dato	Sin dato	Sin dato	Sin dato
Huehuetenango	7	1,583	24,325	210	920	237	375	Sin dato
Izabal	5	358	1,735	2,309	43	21	25	Sin dato
Quiché	7	3,247	27,967	2,268	2,890	192	3,092	Sin dato
Santa Rosa	3	5	84	3	2	Sin dato	Sin dato	Sin dato
Zacapa	5	66	4,580	1,892	235	60	Sin dato	19,200
Total	37	6,196	68,845	6,689	4,090	510	3,492	34,500



Fuente: Dirección de Sanidad Animal.

Nota: Los datos son preliminares, debido a que se encuentran en constante actualización por el monitoreo en proceso.