

CENTRO DE INFORMACIÓN ESTRATÉGICA AGROPECUARIA

Informe No. 17

Fecha: 13 de noviembre de 2020

Hora: 13:00

SITUACIÓN ACTUAL

Según INSIVUMEH se encuentra monitoreando la depresión tropical THIRTY-ONE, la cual se encuentra ubicada a 500 kilómetros al Sureste de Kingston Jamaica, conforme este sistema se movilice en dirección Oeste tendrá un incremento en la nubosidad y lluvias de moderadas a fuertes a partir del 17 de noviembre y podrán ser persistentes hasta el viernes 20 de noviembre, específicamente en los departamentos de Alta Verapaz, Izabal, Sur de Petén y la Franja Transversal del Norte. Se recomienda tomar las medidas de precaución, debido a que los suelos aún se encuentran saturados, además aumenta la susceptibilidad a inundaciones.

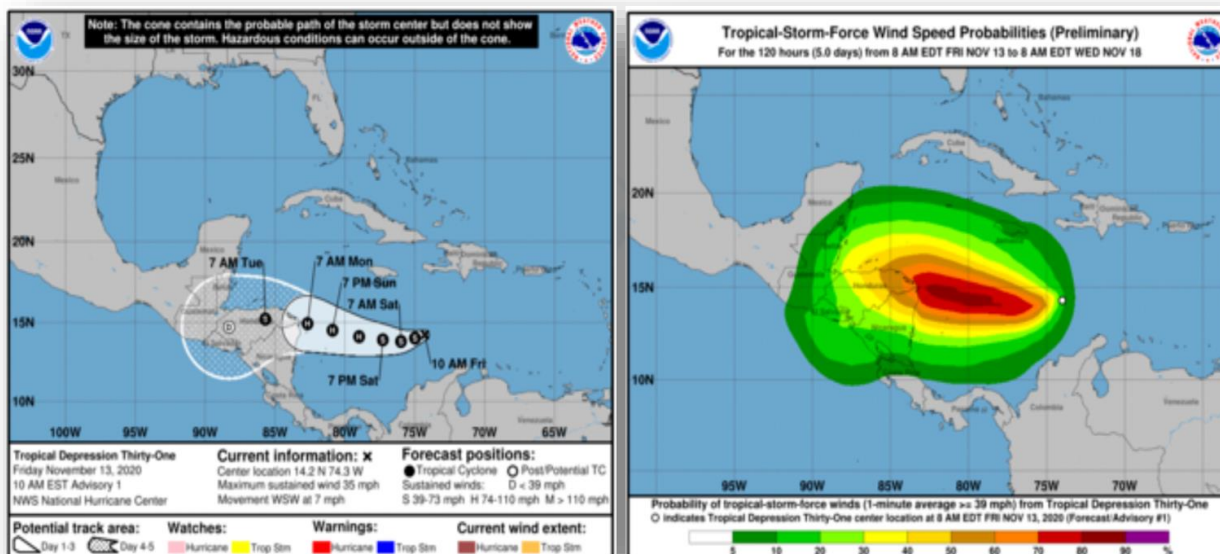

REPORTE DE DAÑOS EN CULTIVOS DE CAFÉ POR LA ASOCIACIÓN NACIONAL DEL CAFÉ (ANACAFÉ):

Según ANACAFÉ, en los departamentos de Alta Verapaz (Cobán, Panzós, Santa Catalina La Tinta, Tamahú, Tucurú, San Cristóbal Verapaz y Senahú); El Progreso (San Agustín Acasaguastlán); Huehuetenango (Cuilco, Unión Cantinil y San Pedro Necta); Quiché (Nebaj, Chajul y San Juan Cotzal); y Zacapa (La Unión), reportan 4,635 familias afectadas, 994.70 Hectáreas perdidas, más de 30 mil plantas de almácigo afectadas y 24,625 quintales de café en pergamino.

CENTRO DE INFORMACIÓN ESTRATÉGICA AGROPECUARIA

REPORTE PRELIMINAR DE DAÑOS EN EL SECTOR PECUARIO:

El sector pecuario presenta un impacto con la pérdida de animales por la depresión tropical ETA, los municipios afectados se pueden visualizar en el siguiente mapa:

Pérdidas del Sector Pecuario por la Depresión Tropical ETA (13/11/2020 12:30 PM)

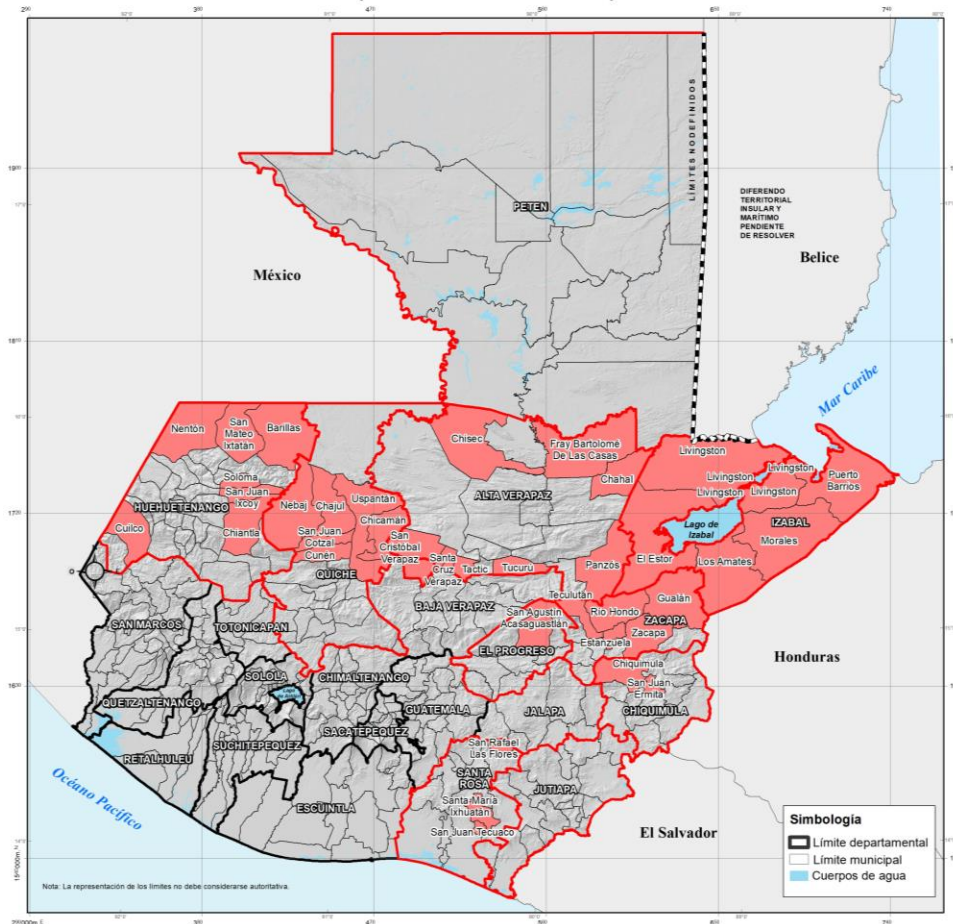

Leyenda

- Departamentos en emergencia
- Municipios afectados

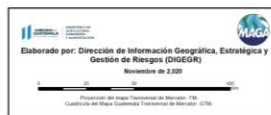

Departamento	No. Municipios	Familias afectadas	Cantidad de animales muertos					
			Aves	Bovinos	Porcinos	Equinos	Pequeños Rumiantes	Acuícola
Alta Verapaz	8	896	11,129	7	-	-	-	-
Chiquimula	2	7	100	-	-	-	-	15,300
El Progreso	1	2	100	-	-	-	-	-
Huehuetenango	7	1,095	23,150	210	820	237	375	-
Izabal	5	264	315	3,729	43	21	25	-
Quiché	6	3,127	22,967	2,173	2,801	186	3,057	-
Santa Rosa	3	5	84	3	2	-	-	-
Zacapa	5	50	500	80	-	-	-	-
Total	37	5,446	58,345	6,202	3,666	444	3,457	15,300

Fuente: Dirección de Sanidad Animal.

Nota: Los datos son preliminares, debido a que se encuentran en constante actualización por monitoreo en proceso.