

# CENTRO DE INFORMACIÓN ESTRATÉGICA AGROPECUARIA

Informe No. 16

Fecha: 13 de noviembre de 2020

Hora: 9:30

## SITUACIÓN ACTUAL

Según INSIVUMEH se encuentra monitoreando la onda tropical ubicada en el Norte de Venezuela, la cual se moviliza lentamente hacia el Oeste. Las condiciones atmosféricas son favorables para que este sistema incremente su fuerza durante el fin de semana, este aún se encuentra lejos y **no presenta peligro directo** para Guatemala. Las lluvias de este fin de semana se encuentran asociadas por la entrada de un frente frío proveniente del golfo de México.

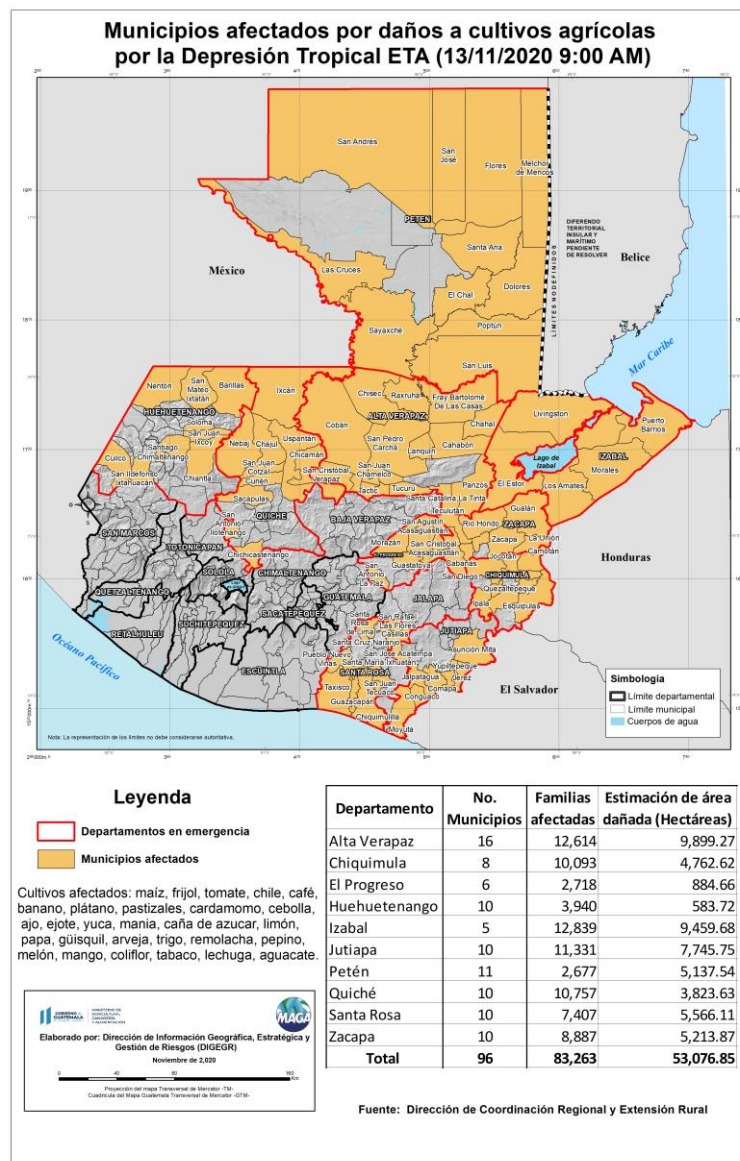

## CENTRO DE INFORMACIÓN ESTRATÉGICA AGROPECUARIA

### REPORTE DE DAÑOS EN CULTIVOS POR LA FEDERACIÓN DE COOPERATIVAS DE LAS VERAPACES, RESPONSABILIDAD LIMITADA (FEDECOVERA, R.L.)

Según FEDECOVERA, R.L., en los departamentos de Alta Verapaz (Cobán, San Pedro Carchá, Chisec, Senahú y Santa Catalina La Tinta) y Baja Verapaz (Purulhá), reportan 12,000 personas afectadas, pérdidas en plantaciones forestales (700 hectáreas) y cultivos de importancia económica como café, cardamomo, cacao, pimienta gorda, cúrcuma y granos básicos. Además reportan pérdidas en ganado bovino y especies menores.

En el siguiente cuadro se muestra el área dañada en hectáreas por cultivo (cacao, pimienta gorda y cúrcuma no presentan datos). Fuente: FEDECOVERA, R.L.

Cultivos	Hectáreas
Café	700
Cardamomo	840
Maíz	5,950
Frijol	2,100
<b>Total</b>	<b>9,590</b>

