

# CENTRO DE INFORMACIÓN ESTRATÉGICA AGROPECUARIA

Informe No. 15

Fecha: 12 de noviembre de 2020

Hora: 18:00

## SITUACIÓN ACTUAL:

Según INSIVUMEH se encuentra monitoreando la onda tropical ubicada en el Norte de Venezuela, la cual se encuentra moviéndose lentamente hacia el Oeste. Las condiciones atmosféricas son favorables para que este sistema incremente su fuerza durante el fin de semana, este aún se encuentra lejos y **no presenta peligro directo** para Guatemala.

## REPORTE PRELIMINAR DE DAÑOS EN CULTIVOS:

El MAGA se encuentra realizando el monitoreo de daños agrícolas, en el área establecida dentro del Estado de Calamidad, lo cual se visualiza en el siguiente mapa:

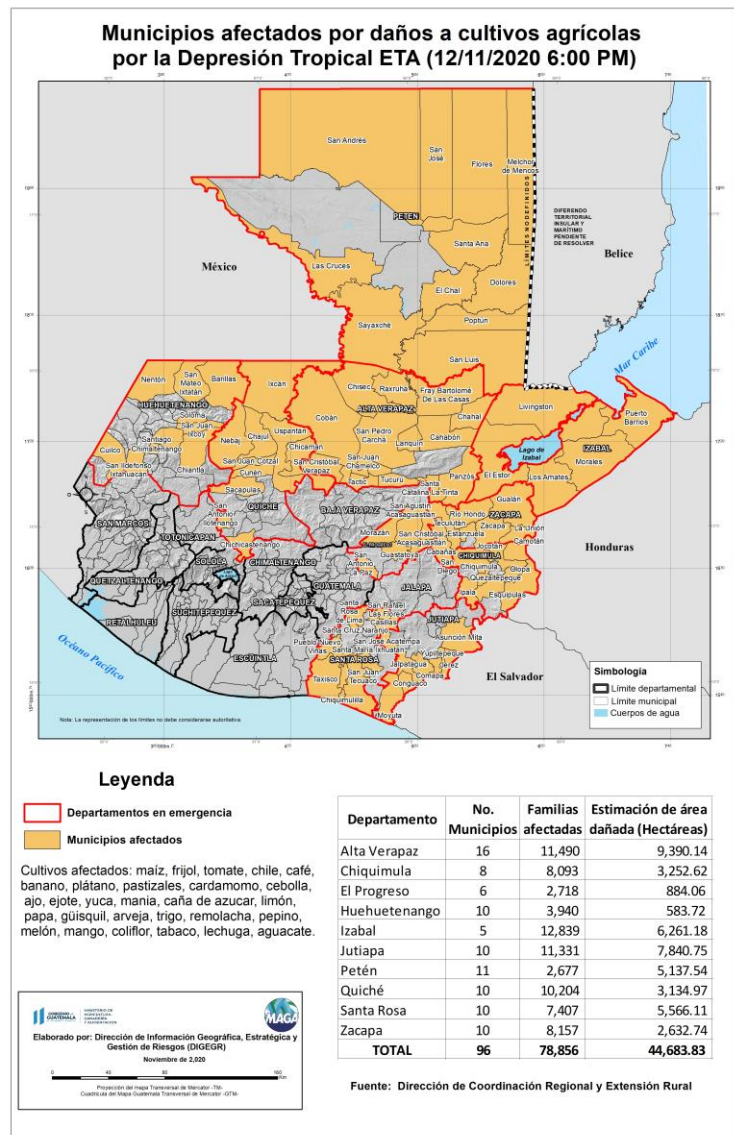

# CENTRO DE INFORMACIÓN ESTRATÉGICA AGROPECUARIA

Otros departamentos que no se encuentran en estado de calamidad pública, pero presentan daños en cultivos por exceso de lluvias son Jalapa (1,864.31 hectáreas), San Marcos (114.80 hectáreas) y Baja Verapaz (38.35 hectáreas).

## REPORTE PRELIMINAR DE DAÑOS EN EL SECTOR PECUARIO:

El sector pecuario presenta un impacto con la pérdida de animales por la depresión tropical ETA, los municipios afectados se pueden visualizar en el siguiente mapa:

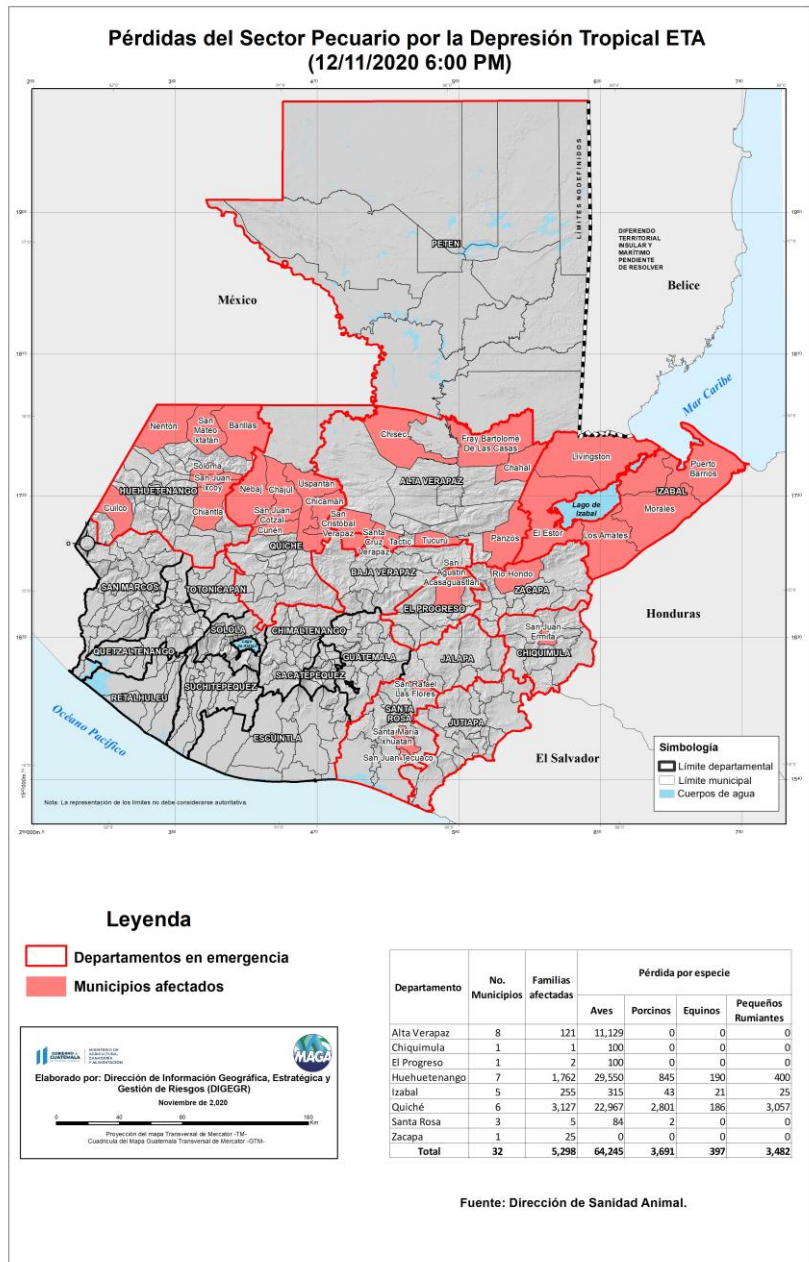

## CENTRO DE INFORMACIÓN ESTRATÉGICA AGROPECUARIA

El ganado Bovino sigue en monitoreo con las Asociaciones Ganaderas, sin embargo, se estima que el dato es considerable.

Debido a la pérdida de animales en el Sector Pecuario, se establecen las siguientes recomendaciones sanitarias:

- Evitar tocar y mover animales muertos.
- Evitar desplazar animales que murieron durante la depresión tropical ETA.
- Evitar tomar agua de cualquier río o lago que esté dentro de las áreas afectadas.
- Reportar a las brigadas del MAGA y CONRED sobre el lugar donde se encuentran animales abandonados, muertos o en riesgo.
- Evitar que los animales huelan, muevan o coman animales muertos.

### REPORTE PRELIMINAR DE DAÑOS EN CULTIVOS DE IMPORTANCIA ECONÓMICA:

Según datos preliminares de la CÁMARA DEL AGRO/SECTORES Y ANACAFÉ, Se cuantifican 17,730 Hectáreas con daños en los cultivos de café (630 Hectáreas), hule (2,100 Hectáreas) con una pérdida de 16,400 árboles y palma africana (15,000 Hectáreas).

Cuadro de estimación de área dañada en hectáreas, cultivos de café, hule y palma africana. Fuente: CÁMARA DEL AGRO; ANACAFÉ.

Cultivo	Estimación de área dañada (hectáreas)
Café	630
Hule	2,100
Palma africana	15,000
<b>Total</b>	<b>17,730</b>

**Nota:** Los datos son preliminares, debido a que se encuentran en constante actualización por el monitoreo en proceso.