

# CENTRO DE INFORMACIÓN ESTRATÉGICA AGROPECUARIA

Informe No. 14

Fecha: 12 de noviembre de 2020

Hora: 6:00

## REPORTE PRELIMINAR DE DAÑOS EN CULTIVOS:

El MAGA se encuentra realizando el monitoreo de daños agrícolas, en el área establecida dentro del Estado de Calamidad, lo cual se visualiza en el siguiente mapa:

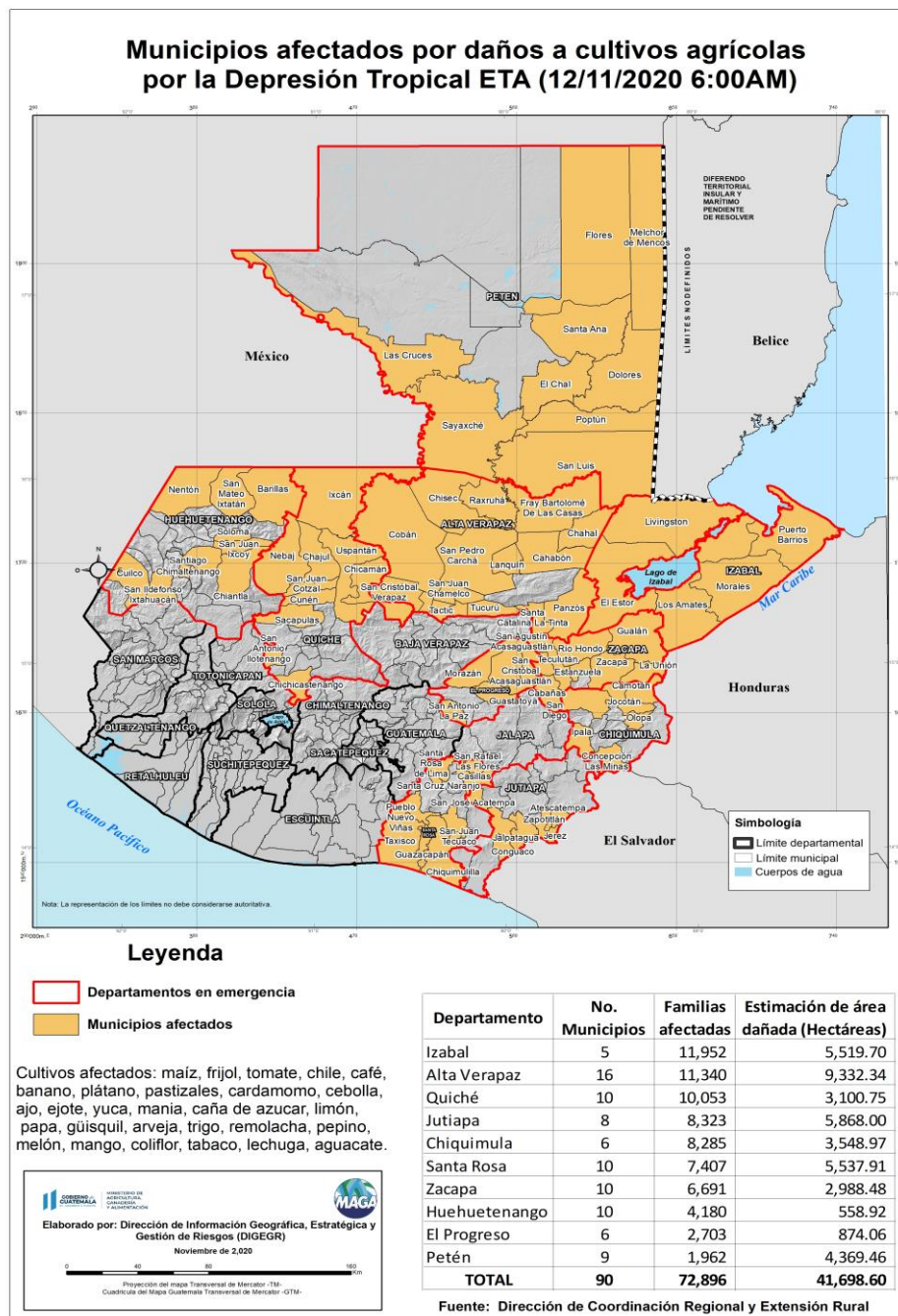

## CENTRO DE INFORMACIÓN ESTRATÉGICA AGROPECUARIA

Se cuantifica un total de 90 municipios dañados con una superficie correspondiente a 41,698.60 Hectáreas (ha), así mismo también se contabiliza un total de 72,896 familias afectadas.

### REPORTE PRELIMINAR DE DAÑOS EN CULTIVOS DE IMPORTANCIA ECONÓMICA:

Según datos preliminares de la CÁMARA DEL AGRO/SECTORES Y ANACAFÉ, Se cuantifican 16,048 Hectáreas con daños en los cultivos de café (630 Hectáreas), hule (2,100 Hectáreas) con una pérdida de 16,400 árboles y palma africana (14,500 Hectáreas).

Cuadro de estimación de área dañada en hectáreas, cultivos de café, hule y palma africana. Fuente: CÁMARA DEL AGRO; ANACAFÉ.

Cultivo	Estimación de área dañada (hectáreas)
Café	630
Hule	2,100
Palma africana	14,500
<b>Total</b>	<b>17,230</b>

En las siguientes imágenes Sentinel comparativas de fecha 10/10/2020 y 10/11/2020, las cuales se localizan entre los municipios de Panzós y Santa Catalina la Tinta del departamento de Alta Verapaz, se puede visualizar el daño al uso agrícola (maíz, frijol y hortalizas).

