

CENTRO DE INFORMACIÓN ESTRATÉGICA AGROPECUARIA

Informe No. 13

Fecha: 11 de noviembre de 2020

Hora: 18:30

SITUACIÓN ACTUAL:

El INSIVUMEH se encuentra monitoreando la onda tropical ubicada en el Sur de República Dominicana la cual continúa organizándose y moviéndose lentamente hacia el Oeste. Las condiciones atmosféricas son favorables para que este sistema incremente su fuerza durante el fin de semana aún lejos de Guatemala.

Por la lenta movilización del sistema se prevé el incremento de la posibilidad de lluvias hasta la siguiente semana por lo que se recomienda tomar las debidas precauciones, ya que los suelos aún se encuentran saturados.

REPORTE PRELIMINAR DE DAÑOS EN CULTIVOS:

El MAGA se encuentra realizando el monitoreo de daños agrícolas, en el área establecida dentro del Estado de Calamidad, lo cual se visualiza en el siguiente mapa:

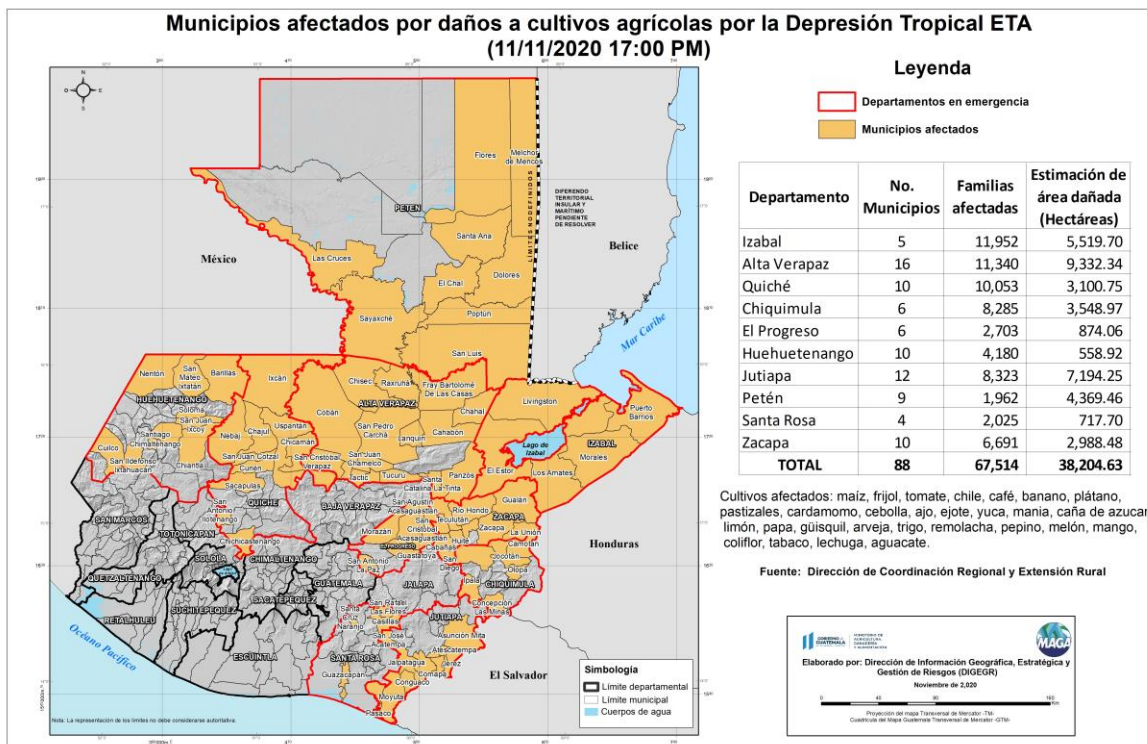

CENTRO DE INFORMACIÓN ESTRATÉGICA AGROPECUARIA

Se reportan daños en los siguientes departamentos: Alta Verapaz (16 municipios afectados), Jutiapa (12 municipios afectados), Zacapa (10 municipios afectados), Huehuetenango (10 municipios afectados), Quiché (10 municipios afectados), Petén (9 municipios afectados), Chiquimula (6 municipios afectados), El Progreso (6 municipios afectados), Izabal (5 municipios afectados), Santa Rosa (4 municipios afectados), estos a su vez estiman daños principales en cultivos de Granos básicos, Café, Banano, Plátano, Pastizales, Cardamomo, Yuca, Manía, Caña de Azúcar, Limón, Papa, Güisquil, Trigo, Melón, Mango, Tabaco, Aguacate y Hortalizas debido a lluvias y vientos provocados por la “Depresión Tropical ETA”.

Se cuantifica un total de 88 municipios dañados con una superficie correspondiente a 38,204.63 Hectáreas (ha), así mismo también se contabiliza un total de 67,514 familias afectadas.

REPORTE PRELIMINAR DE DAÑOS EN EL SECTOR PECUARIO:

El sector pecuario presenta un impacto con la pérdida de animales por la depresión tropical ETA, los municipios afectados se pueden visualizar en el siguiente mapa:

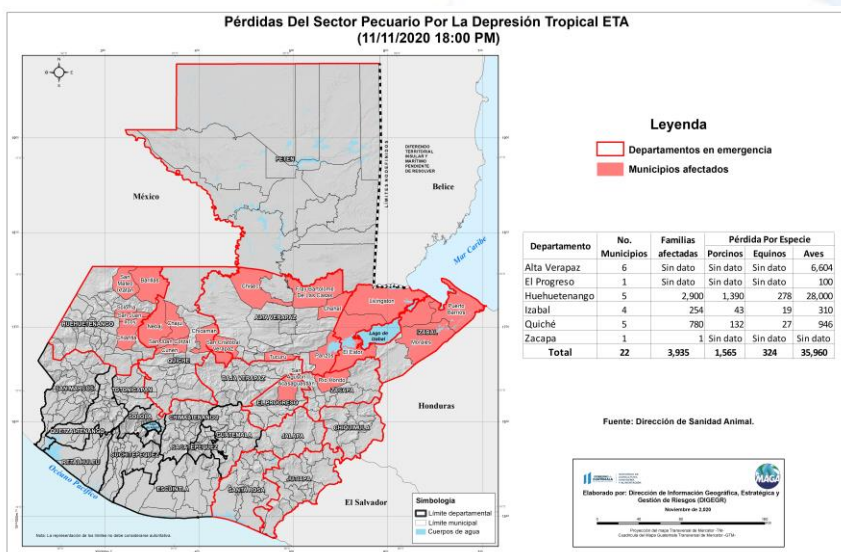

Se cuantifica un total de 22 municipios afectados con la pérdida de especies de Porcinos (1,565 animales muertos), Equinos (324 animales muertos) y Aves (35,960 animales muertos), así mismo también se contabiliza un total de 3,935 familias afectadas.

El ganado Bovino sigue en monitoreo con las Asociaciones Ganaderas, sin embargo se estima que el dato es considerable.