





CENTRO DE INFORMACIÓN ESTRATÉGICA AGROPECUARIA

Boletín No. 43

Fecha: 27 de mayo de 2022

Hora: 16:00

Boletín Agrometeorológico del 27 al 29 de mayo de 2022

| | | | |
|---|-------------------------------|---|------------------------|
|  | Salida y puesta de sol |  | Fase Lunar |
| | sábado/ domingo | | sábado/ domingo |
| | Salida: 05:32 | | Cuarto Menguante/ |
| | Puesta: 18:27 | | Luna Nueva |

De acuerdo al análisis agrometeorológico para este fin de semana, el Centro de Información Estratégica Agropecuaria identificó los cultivos expuestos a daños por la amenaza de lluvias. Las zonas expuestas pueden visualizarse en el siguiente mapa.

En estas áreas (169 municipios) el MAGA mantendrá un monitoreo constante ante posibles daños a cultivos (maíz, frijol, café, macadamia, hortalizas, aguacate, banano, cardamomo, plátano, arroz, tomate, cítricos, hule, caña de azúcar, palma de aceite y pastos), especialmente en los municipios de Barillas del departamento de Huehuetenango, Ixcán y Uspantán de Quiché, La Libertad de Petén, San Pedro Carchá de Alta Verapaz y el municipio de Jalapa.

**Posibles cultivos en riesgo por condiciones meteorológicas
(27 al 29 de mayo 2022)**

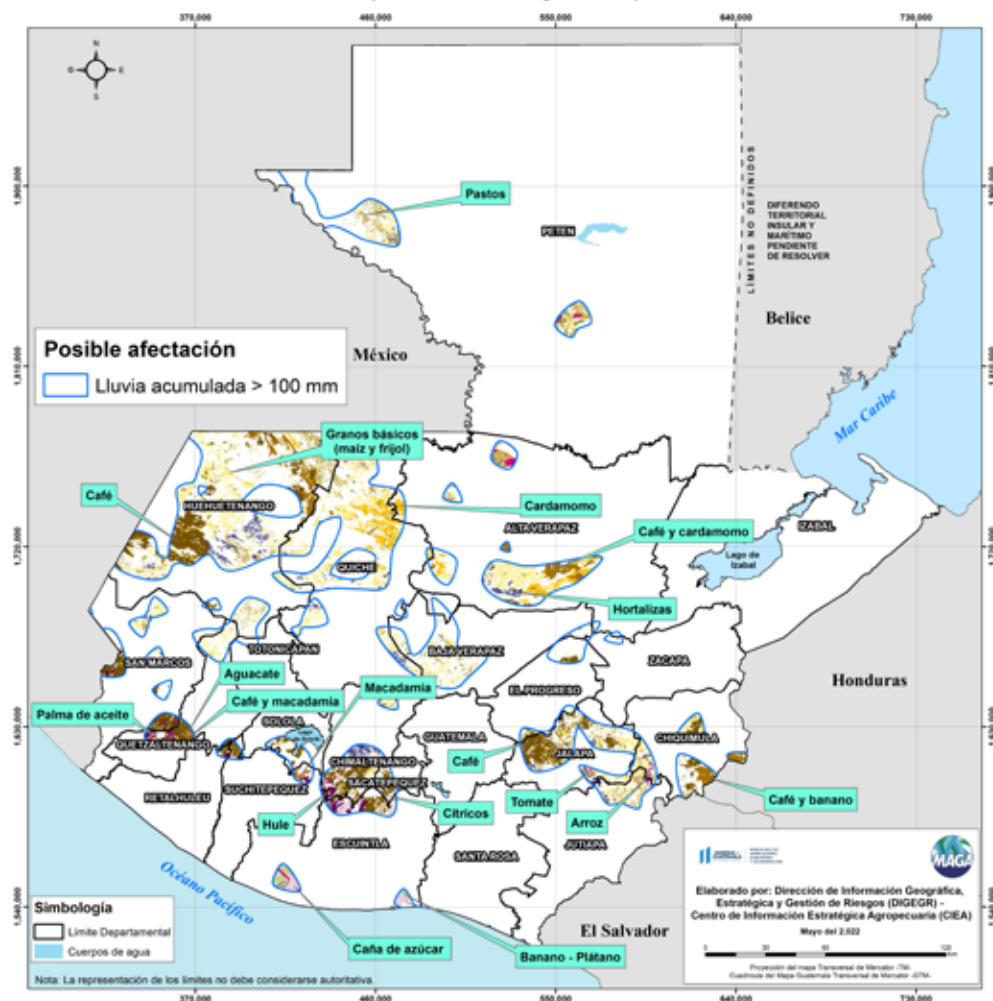



CENTRO DE INFORMACIÓN ESTRATÉGICA AGROPECUARIA

Boletín No. 43

Fecha: 27 de mayo de 2022

Hora: 16:00

Condiciones esperadas

Para este fin de semana se espera un ambiente húmedo e inestable en la mayor parte del territorio nacional. Aunado a las condiciones atmosféricas asociadas al alto contenido de humedad que está ingresando del océano Pacífico.

El sistema de baja presión tiene altas probabilidades (90%) en convertirse en depresión tropical en los próximos días. El cual se formó en el Golfo de Tehuantepec por el paso y acercamiento de una nueva onda del Este.

Las precipitaciones continuarán para este fin de semana y la próxima semana. En el siguiente mapa se observa la posibilidad de lluvia, los mayores acumulados se pueden presentar en los departamentos de Huehuetenango, Chimaltenango, Jalapa, Quiché, Baja Verapaz, San Marcos, Sacatepéquez, Alta Verapaz, Suchitepéquez y Quetzaltenango.

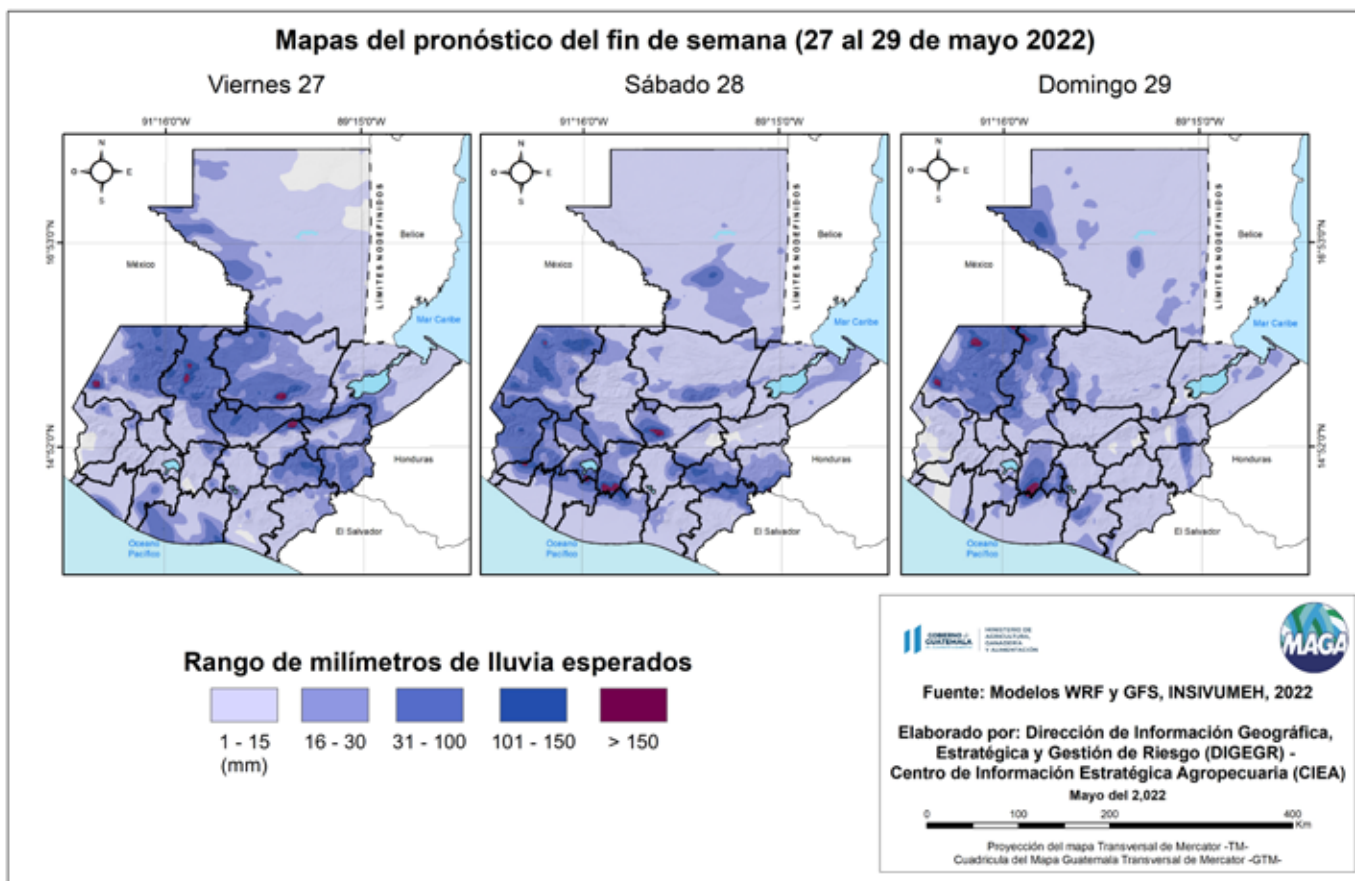



CENTRO DE INFORMACIÓN ESTRATÉGICA AGROPECUARIA

Boletín No. 43

Fecha: 27 de mayo de 2022

Hora: 16:00

Condiciones por regiones

| Regiones del Altiplano Central y Occidente | | | | | | | | | | |
|--|--|-------------|--------------------|--------------------|--------------------|-------------|-----------|--------------------------------|----------------|---------|
| Nubosidad | | | | | | Viento Km/h | | Precipitación (mm) | Temperatura °C | |
| | Despejado | Pocas Nubes | Nubosidad Dispersa | Nublados Parciales | Totalmente Nublado | Proveniente | Velocidad | | Mínima | Máxima |
| sábado - domingo | | | | | | | | | Meseta Central | |
| Mañana | | | | * | * | sur | Leve | Posibles lloviznas al amanecer | 15 - 17 | 23 - 25 |
| Tarde | | | | * | * | sur | Leve | Lluvia con actividad eléctrica | Occidental | |
| Noche | | | | * | * | sur | Leve | Lluvia con actividad eléctrica | 12 - 14 | 20 - 22 |
| Observaciones | Posibles lloviznas al amanecer , ambiente húmedo e inestable, persistirán las lluvias durante el fin de semana e inicios de la semana laboral. Mayores acumulados de precipitación se observan hacia los departamentos de Guatemala, sur de Quiché, Huehuetenango, Quetzaltenango, San Marcos, Chimaltenango, Sacatepéquez y Sololá. | | | | | | | | | |



| Región Bocacosta | | | | | | | | | | |
|------------------|--|-------------|--------------------|--------------------|--------------------|-------------|-----------|--------------------------------|----------------|---------|
| Nubosidad | | | | | | Viento Km/h | | Precipitación (mm) | Temperatura °C | |
| | Despejado | Pocas Nubes | Nubosidad Dispersa | Nublados Parciales | Totalmente Nublado | Proveniente | Velocidad | | Mínima | Máxima |
| sábado - domingo | | | | | | | | | | |
| Mañana | | | | * | * | suroeste | Calma | Lluvia | 20-22 | 30 - 32 |
| Tarde | | | | * | * | suroeste | Leve | Lluvia con actividad eléctrica | | |
| Noche | | | | * | * | suroeste | Leve | Lluvia | | |
| Observaciones | Ambiente húmedo e inestable con lluvias. Se Presentarán eventos de lluvia de moderados a fuertes durante ciertos periodos. Las precipitaciones prevalecerán para fin de semana e inicios de semana laboral. No se descarta que se registren crecidas de ríos, lahares en la cadena volcánica, deslizamientos y daños en la red vial. | | | | | | | | | |



| Región Caribe | | | | | | | | | | |
|------------------|---|-------------|--------------------|--------------------|--------------------|-------------|-----------|--------------------------------|----------------|---------|
| Nubosidad | | | | | | Viento Km/h | | Precipitación (mm) | Temperatura °C | |
| | Despejado | Pocas Nubes | Nubosidad Dispersa | Nublados Parciales | Totalmente Nublado | Proveniente | Velocidad | | Mínima | Máxima |
| sábado - domingo | | | | | | | | | | |
| Mañana | | | * | * | | nordeste | Leve | Lluvia con actividad eléctrica | 23 - 25 | 28 - 30 |
| Tarde | | | * | * | | nordeste | Leve | | | |
| Noche | | | * | * | | nordeste | Leve | | | |
| Observaciones | Ambiente con alto contenido de húmedo. Lluvias y actividad eléctrica para el fin de semana. | | | | | | | | | |





CENTRO DE INFORMACIÓN ESTRATÉGICA AGROPECUARIA

Boletín No. 43

Fecha: 27 de mayo de 2022

Hora: 16:00

| Región Pacífico | | | | | | | | | | |
|------------------|---|-------------|--------------------|--------------------|--------------------|-------------|------------------------------|--------------------|----------------|--------|
| Nubosidad | | | | | | Viento Km/h | | Precipitación (mm) | Temperatura °C | |
| | Despejado | Pocas Nubes | Nubosidad Dispersa | Nublados Parciales | Totalmente Nublado | Proveniente | Velocidad | | Mínima | Máxima |
| sábado - domingo | | | | | | | | | | |
| Mañana | | | | * | * | suroeste | Leve | Lluvia | 22-24 | 31-33 |
| Tarde | | | | * | * | suroeste | Leve ocasionalmente moderado | Lluvia | | |
| Noche | | | | * | * | suroeste | Leve ocasionalmente moderado | Lluvia | | |
| Observaciones | Ambiente húmedo e inestable, continúan eventos de lluvia de moderados a fuertes durante ciertos periodos. Las precipitaciones prevalecerán para fin de semana e inicios de semana laboral. No se descarta que se registren crecidas de ríos, daños en la red vial, etc. | | | | | | | | | |



| Departamento de Petén | | | | | | | | | | | |
|-----------------------|--|-------------|--------------------|--------------------|--------------------|-------------|-----------|--------------------------------|----------------|---------|--|
| Nubosidad | | | | | | Viento Km/h | | Precipitación (mm) | Temperatura °C | | |
| | Despejado | Pocas Nubes | Nubosidad Dispersa | Nublados Parciales | Totalmente Nublado | Proveniente | Velocidad | | Mínima | Máxima | |
| sábado - domingo | | | | | | | | | | | |
| Mañana | | | | * | * | calma | Calma | | 21 - 23 | 28 - 30 | |
| Tarde | | | | * | * | nordeste | Leve | Lluvia con actividad eléctrica | | | |
| Noche | | | | * | * | nordeste | Leve | Lluvia con actividad eléctrica | | | |
| Observaciones | Neblina al amanecer. Ambiente húmedo y cálido. Eventos de lluvia con actividad eléctrica especialmente en horas de la tarde y noche. | | | | | | | | | | |



| Región Valles del Oriente | | | | | | | | | | |
|---------------------------|---|-------------|--------------------|--------------------|--------------------|-------------|-----------------|--------------------------------|---------------------------|---------|
| Nubosidad | | | | | | Viento Km/h | | Precipitación (mm) | Temperatura °C | |
| | Despejado | Pocas Nubes | Nubosidad Dispersa | Nublados Parciales | Totalmente Nublado | Proveniente | Velocidad | | Minima | Máxima |
| sábado - domingo | | | | | | | | | | |
| Mañana | | | | * | * | nordeste | Leve | Posibles lloviznas | sur de valles del Oriente | |
| Tarde | | | | * | * | nordeste | Leve / Moderado | Lluvia con actividad eléctrica | 16 - 18 | 23 - 25 |
| Noche | | | | * | * | nordeste | Leve | Lluvia | Cuenca del Motagua | |
| Observaciones | Neblina y lloviznas en zonas de montaña al amanecer. Ambiente cálido y húmedo. Alto ingreso de humedad generará lluvias importantes para el fin de semana e inicios de semana laboral. Precipitaciones significativas se observan hacia los departamentos de Chiquimula, Jalapa y Zacapa. | | | | | | | | | |



| Región Franja Transversal del Norte | | | | | | | | | | | |
|-------------------------------------|---|-------------|--------------------|--------------------|--------------------|-------------|-----------|--------------------------------|----------------|--------|--|
| Nubosidad | | | | | | Viento Km/h | | Precipitación (mm) | Temperatura °C | | |
| | Despejado | Pocas Nubes | Nubosidad Dispersa | Nublados Parciales | Totalmente Nublado | Proveniente | Velocidad | | Mínima | Máxima | |
| sábado - domingo | | | | | | | | | | | |
| Mañana | | | | * | * | nordeste | Leve | Posibles lloviznas | 12 - 14 | 23-25 | |
| Tarde | | | | * | * | nordeste | Leve | Lluvia con actividad eléctrica | | | |
| Noche | | | | * | * | nordeste | Leve | Lluvia | | | |
| Observaciones | Neblina y posibles lloviznas al amanecer en áreas de montaña. Persistirán las condiciones húmedas. Persistencia de lluvias para el fin de semana. No se descarta la presencia de eventos locales severos con lluvias y vientos fuertes hacia Alta Verapaz, Norte de Baja Verapaz, Quiché y Huehuetenango. | | | | | | | | | | |





CENTRO DE INFORMACIÓN ESTRATÉGICA AGROPECUARIA

Boletín No. 43

Fecha: 27 de mayo de 2022

Hora: 16:00

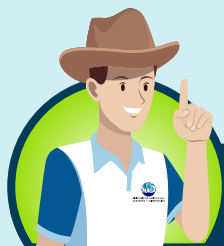

Recomendaciones

Al sector agrícola



- ◆ Implementar prácticas de conservación de suelo tales como, barrera muertas de piedras acomodadas, abonos verdes, adición de materia orgánica al suelo.
- ◆ En las regiones de Bocacosta y Occidente, cuyo cultivo de maíz se encuentra en crecimiento, se deben realizar aplicaciones de productos para el control de plagas y enfermedades en horas secas del día.
- ◆ Limpiar constantemente los drenajes y zanjas en el terreno del cultivo para evitar encharcamiento.

Al sector pecuario

- ◆ Si el área donde tiene los animales es propensa a las inundaciones, es necesario realizar con anticipación un plan de las acciones que tomará.
- ◆ Guarde el alimento (concentrado) en lugares secos y sin contacto con el piso, puede utilizar tarimas.
- ◆ Proteja a los terneros de la lluvia, el frío y de corrientes de aire para evitar problemas respiratorios.

