

CENTRO DE INFORMACIÓN ESTRATÉGICA AGROPECUARIA

Fecha: **25 de noviembre 2020**

Hora: **13:00 horas**

Situación Actual

Según el INSIVUMEH el país presenta neblina durante las primeras horas del día. Habrá un ambiente cálido y soleado, con lluvias dispersas en la tarde especialmente en el Suroccidente del país y el Caribe.

El viento mantiene velocidades de 30 a 40 kilómetros por hora. Se prevén temperaturas frías en la noche y madrugada especialmente en el altiplano central y occidental del país. Se espera un incremento de las lluvias a partir del 26 de noviembre, especialmente en los departamentos de Petén, Izabal, Alta Verapaz, Baja Verapaz, Huehuetenango, Quiché, Zacapa y Chiquimula.

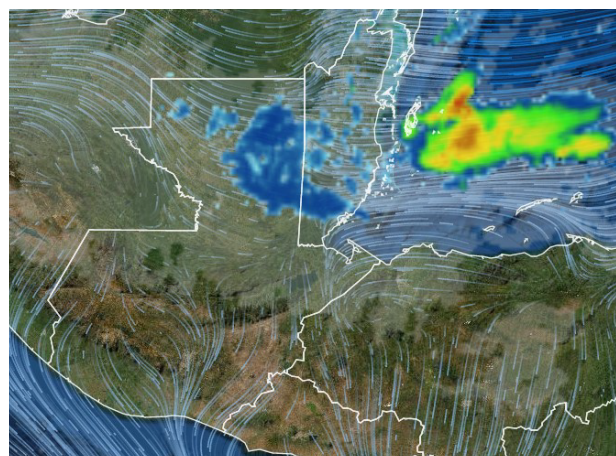

Recomendaciones:



Para toda la población es necesario abrigarse y resguardarse, si piensa desplazarse en las distintas carreteras del país tomar las debidas precauciones, estar atentos de los derrumbes o problemas dentro de la red vial.



Recomendaciones para la protección de plantas por vientos fuertes



Para la protección de las plantas y el suelo por efectos de los vientos es necesario colocar estructuras de protección como microtúneles para hortalizas o plantas ornamentales, estos se pueden elaborar de malla y manta. Para plantas con mayor altura se recomienda instalar macrotúneles, estos se pueden construir con tubos PVC y manta de polietileno.

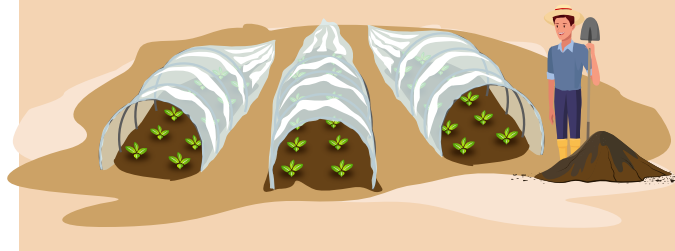

Como medida de prevención a largo plazo se recomienda la implementación de barreras vivas de árboles y arbustos con el propósito de proteger del viento a los cultivos.



CENTRO DE INFORMACIÓN ESTRATÉGICA AGROPECUARIA

Fecha: **25 de noviembre 2020**

Hora: **13:00 horas**

Mapa de pronóstico de velocidad máxima de viento (Km/h), República de Guatemala (25/11/2020).

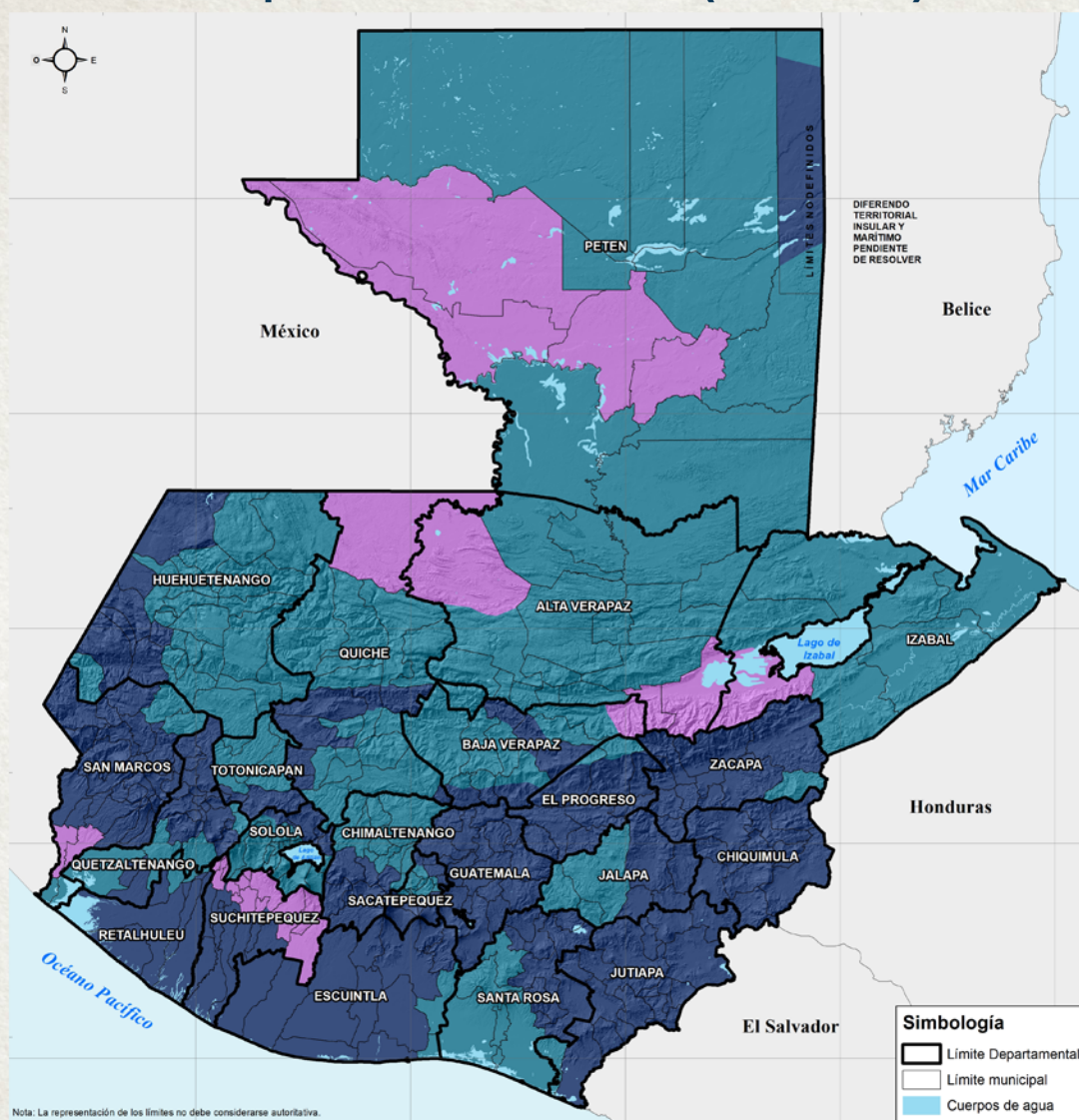

Leyenda

Velocidad de viento (Km/h)

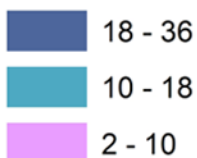

Fuente: Instituto Nacional de
Sismología, Vulcanología
Meteorología e Hidrología
-INSIVUMEH-