

Oficio PAF-O-1589-2020  
Guatemala, 9 de diciembre de 2020  
JO

Licenciado  
**Ángel Alonzo**  
Director  
Comunicación Social e Información Pública  
Ministerio de Agricultura, Ganadería y Alimentación  
Su Despacho

Señor Director



Atentamente, a fin de dar cumplimiento al contenido del **Artículo 19 del Decreto 25-2018** del Congreso de la República de Guatemala, que aprobó el Presupuesto General de Ingresos y Egresos del Estado para el año 2019 (vigente para ejercicio del año 2020), **se le traslada el Informe de la ejecución presupuestaria** del Ministerio de Agricultura, Ganadería y Alimentación (**MAGA**) al **MES DE NOVIEMBRE DE 2020**, a fin de que se publique en la página Web de este Ministerio.

Ministerio de Agricultura, Ganadería y Alimentación  
Ejecución Presupuestaria del Gobierno  
Acumulado de Enero a noviembre de 2020  
(Cantidades en quetzales)

CORR	ENTIDAD GUBERNAMENTAL	ASIGNADO	MODIFICADO	VIGENTE	COMPROMETIDO	DEVENGADO	% EJEC
1	MINISTERIO DE DESARROLLO SOCIAL	1,159,067,000.00	6,269,500,000.00	7,428,567,000.00	6,841,420,627.14	6,802,041,266.52	91.57
2	MINISTERIO DE EDUCACIÓN	16,530,586,425.00	1,258,434,261.00	17,789,020,686.00	15,182,586,404.61	14,835,897,911.39	83.40
3	SERVICIOS DE LA DEUDA PUBLICA	13,411,000,000.00	1,200,000,000.00	14,611,000,000.00	12,118,361,266.30	12,118,361,266.30	82.94
4	PROCURADURÍA GENERAL DE LA NACIÓN	117,256,900.00	20,000,000.00	137,256,900.00	118,667,819.45	111,459,487.97	81.21
5	OBLIGACIONES DEL ESTADO A CARGO DEL TESORO	28,205,173,575.00	4,881,900,000.00	33,087,073,575.00	26,703,536,947.36	26,703,536,947.36	80.71
6	PRESIDENCIA DE LA REPÚBLICA	231,000,000.00	0.00	231,000,000.00	183,975,876.56	181,498,662.06	78.57
7	MINISTERIO DE RELACIONES EXTERIORES	577,712,000.00	20,000,000.00	597,712,000.00	451,546,872.52	449,739,258.35	75.24
8	MINISTERIO DE LA DEFENSA NACIONAL	2,627,699,000.00	18,822,778.00	2,646,521,778.00	1,984,461,951.72	1,984,452,700.72	74.98
9	MINISTERIO DE SALUD PÚBLICA Y ASISTENCIA SOCIAL	8,197,157,000.00	1,766,000,000.00	9,963,157,000.00	7,698,766,205.06	7,331,426,892.76	73.59
10	MINISTERIO DE GOBERNACIÓN	5,344,809,100.00	680,000,000.00	6,024,809,100.00	4,432,627,812.97	4,399,300,741.07	73.02
11	MINISTERIO DE TRABAJO Y PREVISIÓN SOCIAL	752,236,000.00	56,500,000.00	808,736,000.00	594,347,279.60	587,218,072.38	72.61
12	MINISTERIO DE ECONOMÍA	403,358,000.00	2,704,000,000.00	3,107,358,000.00	2,208,286,076.99	2,202,036,154.19	70.87
13	MINISTERIO DE AMBIENTE Y RECURSOS NATURALES	127,284,000.00	15,000,000.00	142,284,000.00	103,036,299.18	98,782,254.94	69.43
14	SECRETARÍAS Y OTRAS DEPENDENCIAS DEL EJECUTIVO	1,526,747,000.00	-87,750,000.00	1,438,997,000.00	1,040,976,421.40	993,494,510.25	69.04
15	MINISTERIO DE ENERGÍA Y MINAS	80,992,000.00	7,230,800.00	88,222,800.00	61,471,064.33	59,858,802.25	67.85
16	MINISTERIO DE FINANZAS PÚBLICAS	381,240,000.00	-7,230,800.00	374,009,200.00	257,201,573.40	249,041,218.69	66.59
17	MINISTERIO DE COMUNICACIONES, INFRAESTRUCTURA Y VIVIENDA	6,053,380,000.00	843,250,000.00	6,896,630,000.00	3,828,319,552.13	3,780,893,920.67	54.82
18	MINISTERIO DE AGRICULTURA, GANADERÍA Y ALIMENTACIÓN	1,365,407,000.00	400,000,000.00	1,765,407,000.00	901,393,919.46	851,772,152.16	48.25
19	MINISTERIO DE CULTURA Y DEPORTES	622,959,000.00	0.00	622,959,000.00	326,909,238.61	294,547,457.32	47.28
	<b>Total</b>	<b>87,715,064,000.00</b>	<b>20,045,657,039.00</b>	<b>107,760,721,039.00</b>	<b>85,037,893,208.79</b>	<b>84,035,359,677.35</b>	<b>77.98</b>

Fuente: SICOIN



Ejecución del Ministerio de Agricultura, Ganadería y Alimentación  
Variación de la ejecución presupuestaria por mes del MAGA  
Enero a Noviembre de 2020  
(Cantidades en quetzales)

MES	VIGENTE	VARIACIÓN	DEVENGADO	VARIACIÓN	% EJE	VARIACIÓN
ENERO	1,365,407,000.00		48,358,619.05		3.54	
FEVERERO	1,365,407,000.00	0.00	111,857,065.74	63,498,446.69	8.19	4.65
MARZO	1,365,407,000.00	0.00	174,407,465.05	62,550,399.31	12.77	4.58
ABRIL*	1,765,407,000.00	400,000,000.00	221,035,021.65	46,627,556.60	12.52	-0.25
MAYO	1,765,407,000.00	0.00	269,160,670.38	48,125,648.73	15.25	2.73
JUNIO	1,765,407,000.00	0.00	345,385,113.03	76,224,442.65	19.56	4.31
JULIO	1,765,407,000.00	0.00	454,386,941.42	109,001,828.39	25.74	6.18
AGOSTO	1,765,407,000.00	0.00	529,227,367.24	74,840,425.82	29.98	4.24
SEPTIEMBRE	1,765,407,000.00	0.00	612,778,756.01	83,551,388.77	34.71	4.73
OCTUBRE	1,365,407,000.00	0.00	698,589,613.13	85,810,857.12	39.57	4.86
NOVIEMBRE	1,365,407,000.00	0.00	851,772,152.16	153,182,539.03	48.25	8.68

Fuente: SICOIN

\*Nota: en el mes de abril se amplió el presupuesto del MAGA, para atender la emergencia sanitaria del COVID-19, en Q.400Millones.

Ejecución del Ministerio de Agricultura, Ganadería y  
Variación de la ejecución presupuestaria por mes del MAGA  
Acumulado Enero a Noviembre de 2020

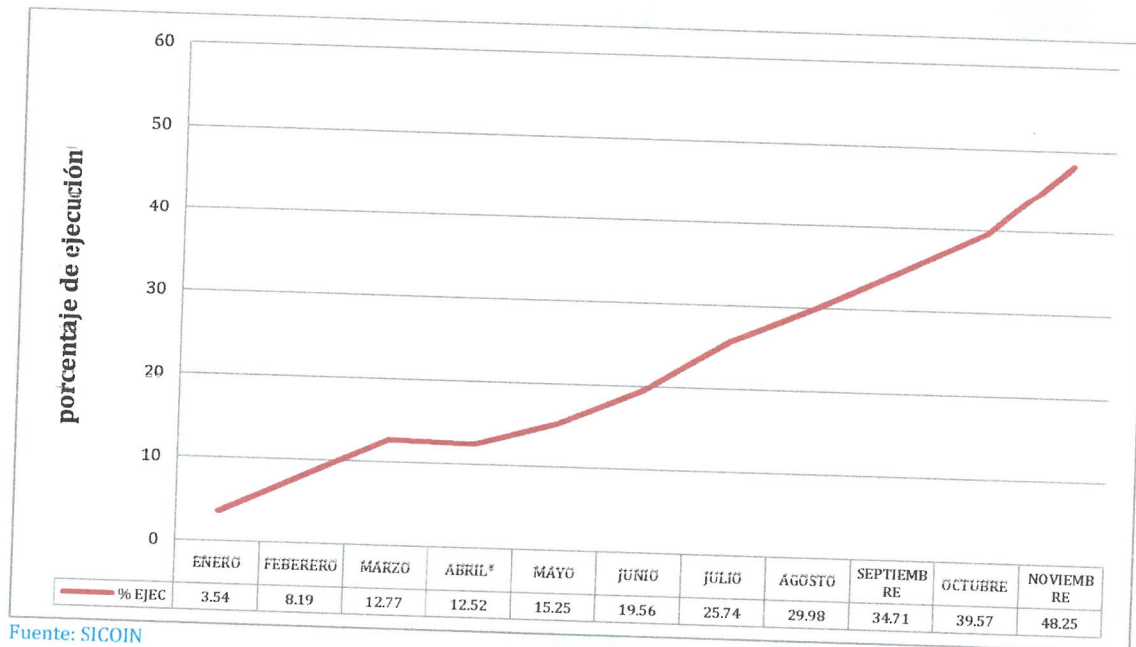

Fuente: SICOIN

\*En abril se amplió el presupuesto del MAGA para atender la emergencia sanitaria (COVID 19).

Ministerio de Agricultura, Ganadería y Alimentación  
**Ejecución presupuestaria por Tipo de gasto**  
Acumulado de Enero a Noviembre de 2020  
(Cantidades en quetzales)

TIPO DE GASTO	ASIGNADO	MODIFICADO	VIGENTE	COMPROMETIDO	DEVENGADO	PAGADO	% EJEC
FUNCIONAMIENTO	1,281,120,750.00	309,703,344.00	1,590,824,094.00	861,711,136.93	812,353,073.63	808,080,314.88	51.06
INVERSIÓN	84,286,250.00	90,296,656.00	174,582,906.00	39,682,782.53	39,419,078.53	38,449,660.53	22.58
<b>Total</b>	<b>1,365,407,000.00</b>	<b>400,000,000.00</b>	<b>1,765,407,000.00</b>	<b>901,393,919.46</b>	<b>851,772,152.16</b>	<b>846,529,975.41</b>	<b>48.25</b>

Fuente: SICOIN

Ministerio de Agricultura, Ganadería y Alimentación  
**Ejecución por fuente de financiamiento**  
Acumulado de Enero a Noviembre de 2020  
(Cantidades en quetzales)

FUENTE DE FINANCIAMIENTO	ASIGNADO	MODIFICADO	VIGENTE	COMPROMETIDO	DEVENGADO	PAGADO	% EJEC
11 INGRESOS CORRIENTES	611,194,000.00	35,689,402.00	646,883,402.00	404,099,831.45	374,390,608.75	371,308,188.43	57.88
21 INGRESOS TRIBUTARIOS IVA PAZ	596,523,000.00	-35,689,402.00	560,833,598.00	318,282,911.62	302,285,313.69	301,437,063.14	53.90
31 INGRESOS PROPIOS	51,525,000.00	-6,114,045.00	45,410,955.00	30,610,924.94	29,127,584.28	29,016,925.68	64.14
32 DISMINUCIÓN DE CAJA Y BANCOS DE INGRESOS PROPIOS	32,928,000.00	6,114,045.00	39,042,045.00	18,497,312.80	16,069,806.79	14,879,917.03	41.16
52 PRÉSTAMOS EXTERNOS	35,534,000.00	400,000,000.00	435,534,000.00	129,227,650.77	129,227,650.77	129,227,650.77	29.67
61 DONACIONES EXTERNAS	37,703,000.00	0.00	37,703,000.00	675,287.88	671,187.88	660,230.36	1.78
<b>TOTAL</b>	<b>1,365,407,000.00</b>	<b>400,000,000.00</b>	<b>1,765,407,000.00</b>	<b>901,393,919.46</b>	<b>851,772,152.16</b>	<b>846,529,975.41</b>	<b>48.25</b>

Fuente: SICOIN

Ministerio de Agricultura, Ganadería y Alimentación  
**Porcentaje de ejecución por fuente de financiamiento**  
Porcentaje Acumulado de Enero a Noviembre de 2020

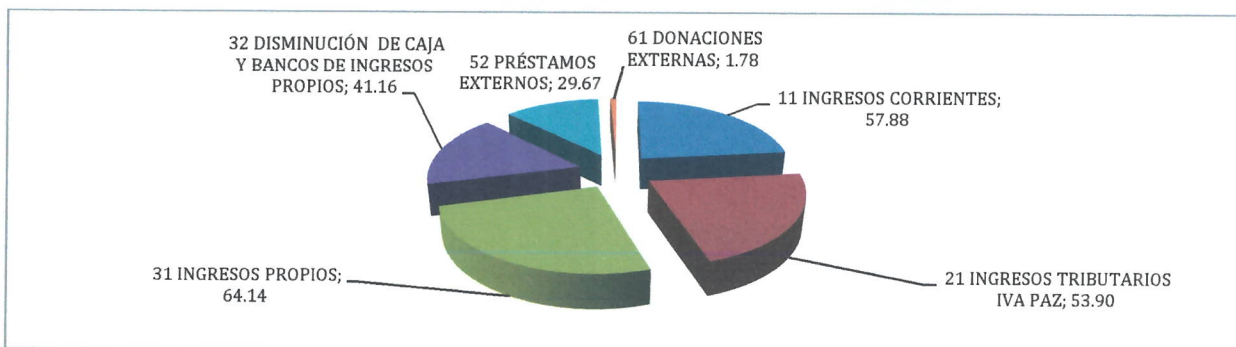

Fuente: SICOIN

Ministerio de Agricultura, Ganadería y Alimentación  
Ejecución por Grupo de Gasto  
Acumulado de Enero a Noviembre de 2020  
(Cantidades en quetzales)

GRUPO DE GASTO	ASIGNADO	MODIFICADO	VIGENTE	COMPROMETIDO	DEVENGADO	PAGADO	% EJEC
000 SERVICIOS PERSONALES	412,645,263.00	142,579,829.00	555,225,092.00	464,670,652.41	422,236,064.11	422,183,028.40	76.05
100 SERVICIOS NO PERSONALES	220,510,032.00	-67,024,195.00	153,485,837.00	42,061,183.86	38,184,417.91	34,714,479.95	24.88
200 MATERIALES Y SUMINISTROS	254,303,549.00	332,277,882.00	586,581,431.00	185,975,615.93	182,928,906.88	182,272,890.40	31.19
300 PROPIEDAD, PLANTA, EQUIPO E INTANGIBLES	3,276,450.00	69,636,263.00	72,912,713.00	2,642,558.94	2,378,854.94	1,409,436.94	3.26
400 TRANSFERENCIAS CORRIENTES	304,506,683.00	-48,434,794.00	256,071,889.00	163,861,573.46	163,861,573.46	163,767,804.86	63.99
500 TRANSFERENCIAS DE CAPITAL	30,644,800.00	20,660,393.00	51,305,193.00	37,040,223.59	37,040,223.59	37,040,223.59	72.20
600 ACTIVOS FINANCIEROS	50,365,000.00	0.00	50,365,000.00	0.00	0.00	0.00	0.00
800 OTROS GASTOS	0.00	20,000.00	20,000.00	0.00	0.00	0.00	0.00
900 ASIGNACIONES GLOBALES	89,155,223.00	-49,715,378.00	39,439,845.00	5,142,111.27	5,142,111.27	5,142,111.27	13.04
<b>TOTAL</b>	<b>1,365,407,000.00</b>	<b>400,000,000.00</b>	<b>1,765,407,000.00</b>	<b>901,393,919.46</b>	<b>851,772,152.16</b>	<b>846,529,975.41</b>	<b>48.25</b>

Fuente: SICOIN

Ministerio de Agricultura, Ganadería y Alimentación  
Porcentaje de Ejecución por grupo de gasto  
Acumulado Enero a Noviembre de 2020

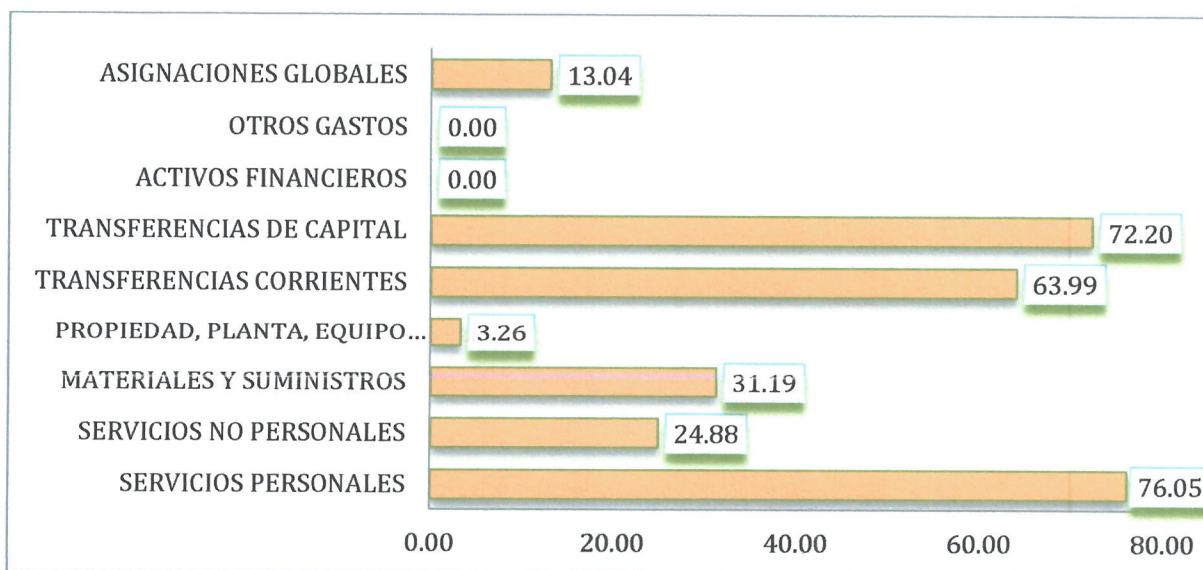

Fuente: SICOIN



Ministerio de Agricultura, Ganadería y Alimentación  
Transferencias corrientes y de capital trasladadas en calidad de aportes y cuotas de pertenencia  
**Acumulado de Enero a Noviembre de 2020**  
(Cantidades en quetzales)

ENTIDAD RECEPTORA	DEVENGADO	PAGADO
<b>201-MAGA-ADMINISTRACIÓN FINANCIERA</b>		
00000073-Asociación de Jubilados del INTA	2,582,938.44	2,582,938.44
00000095-Asociacion Guatemalteca de Historia Nacional Zoologico La Aurora	2,037,743.00	2,037,743.00
00000160-Centro Agrícola Tropical de Investigación y Enseñanza -CATIE-	385,481.53	385,481.53
00000207-COMISIÓN TRINACIONAL DEL PLAN TRIFINIO	1,903,030.00	1,903,030.00
00000311-Escuela Nacional Central de Agricultura -ENCA-	40,950,000.00	40,950,000.00
00000351-Fondo de Tierras -FONTIERRAS-	55,708,000.00	55,708,000.00
00000402-Instituto de Ciencia y Tecnología Agrícolas -ICTA-	19,150,000.00	19,150,000.00
00000415-Instituto Interamericano de Cooperación para la Agricultura	936,011.39	842,242.79
00000420- INSTITUTO NACIONAL DE BOSQUES (INAB)	32,300,000.00	32,300,000.00
00000421-Instituto Nacional de Comercialización Agrícola -INDECA-	12,964,880.00	12,964,880.00
00000424-Instituto Panamericano de Geografía e Historia	52,900.12	52,900.12
00000452-Mosca del Mediterráneo -MOSCAMED-	1,600,000.00	1,600,000.00
00000673-Asociación para el Desarrollo Integral del Nororiente	2,955,125.00	2,955,125.00
00000785-FUNDACION DEFENSORES DE LA NATURALEZA	629,915.00	629,915.00
00000786-ORGANIZACION DE NACIONES UNIDAS PARA LA AGRICULTURA Y LA ALIMENTACION	1,716,952.63	1,716,952.63
00010114-PROGRAMA DE LAS NACIONES UNIDAS PARA EL MEDIO AMBIENTE	81,664.28	81,664.28
00010363-SECRETARIA DE TRATADO DE RECURSOS FITOGENETICOS PARA LA ALIMENTACION Y AGRICULTURA	10,659.60	10,659.60
00010364-ORGANIZACION MUNDIAL DE SANIDAD ANIMAL	240,406.81	240,406.81
00037166-SISTEMA DE LA INTEGRACION CENTROAMERICANA -SICA-	259,843.74	259,843.74
<b>SUB-TOTAL</b>	<b><u>176,465,551.54</u></b>	<b><u>176,371,782.94</u></b>
<b>213-MAGA-FONAGRO</b>		
00010635-COOPERATIVA INTEGRAL AGRICOLA PESQUERA ECOMAR R.L.	3,000,000.00	3,000,000.00
00010779-ASOCIACION INTEGRAL DE CRIADORES DE POLLO DE ENGORDE DE SAN CRISTOBAL ACASAGUASTLAN	2,700,000.00	2,700,000.00
00010907-COOPERATIVA INTEGRAL DE COMERCIALIZACION CARMELITA R.L.	1,504,658.59	1,504,658.59
00035887-FEDERACION DE ASOCIACIONES AGRICOLAS DE GUATEMALA	1,575,320.00	1,575,320.00
00040447-COOPERATIVA INTEGRAL DE AHORRO Y CREDITO EMPRENDEDORES PARA EL FOMENTO DESARROLLO ECONOMICO DE GUATEMALA R.L.	2,988,600.00	2,988,600.00
00042513-COOPERATIVA INTEGRAL DE CONSUMO MAQUINENSE RESPONSABILIDAD LIMITADA	145,825.00	145,825.00
00043725-ASOCIACION DE CAFETALEROS INTEGRADA	2,268,730.00	2,268,730.00
00043727-ASOCIACION DE DESARROLLO COMUNITARIO RURAL, SAN MARTÍN JILOTEPEQUE, CHIMALTENANGO	1,651,344.00	1,651,344.00
00043728-ASOCIACIÓN COMUNITARIA DE DESARROLLO INTEGRAL "CAMINOS EN VICTORIA"	1,855,746.00	1,855,746.00
<b>SUB-TOTAL</b>	<b><u>17,690,223.59</u></b>	<b><u>17,690,223.59</u></b>
<b>TOTAL</b>	<b><u>194,155,775.13</u></b>	<b><u>194,062,006.53</u></b>

Fuente: SICOIN

*(Handwritten mark)*

Ministerio de Agricultura, Ganadería y Alimentación  
Ejecución presupuestaria por Unidad Ejecutora  
**Acumulado de Enero a Noviembre de 2020**  
(Cantidades en quetzales)

UNIDAD EJECUTORA	ASIGNADO	MODIFICADO	VIGENTE	COMPROMETIDO	DEVENGADO	% EJEC
201:MAGA-UDAF	792,037,382.00	5,507,167.00	797,544,549.00	518,599,193.03	486,401,300.81	60.99
202: MAGA-IGN	10,956,633.00	1,550,704.00	12,507,337.00	7,972,090.42	6,953,225.78	55.59
203:MAGA-OCRET	32,639,000.00	-1,214,758.00	31,424,242.00	15,575,523.56	14,191,329.20	45.16
204:MAGA-VISAN	125,862,223.00	350,022,000.00	475,884,223.00	198,137,022.72	195,529,953.58	41.09
205:MAGA-VIDER	218,771,140.00	35,533,301.00	254,304,441.00	62,109,954.83	55,259,696.39	21.73
207:MAGA-FICA ORIENTE	0.00	180,000.00	180,000.00	0.00	0.00	0.00
208:MAGA-VIPETEN	19,677,737.00	4,792,804.00	24,470,541.00	19,783,272.61	18,252,064.95	74.59
209:MAGA-VISAR	65,097,885.00	3,628,782.00	68,726,667.00	50,658,391.68	46,652,520.46	67.88
210:MAGA-DICORER	0.00	0.00	0.00	0.00	0.00	0.00
213:MAGA-FONAGRO	100,365,000.00	0.00	100,365,000.00	28,558,470.61	28,532,060.99	28.43
<b>TOTAL</b>	<b>1,365,407,000.00</b>	<b>400,000,000.00</b>	<b>1,765,407,000.00</b>	<b>901,393,919.46</b>	<b>851,772,152.16</b>	<b>48.25</b>

Fuente: SICOIN

Notas:

\*DICORER está en proceso de transición a unidad ejecutora

- MAGA: Ministerio de Agricultura, Ganadería y Alimentación
- IGN: Instituto Geográfico Nacional
- OCRET: Oficina de Control de Áreas de Reservas Territoriales del Estado
- VISAN: Viceministerio de Seguridad Alimentaria y Nutricional
- VIDER: Viceministerio de Desarrollo Económico Rural
- VIPETEN: Viceministerio de Asuntos de Petén
- VISAR: Viceministerio de Sanidad Agropecuaria y Regulaciones
- DICORER: Dirección de Coordinación Regional y Extensión Rural
- FONAGRO: Fondo Nacional para la Reactivación y Modernización de la Actividad Agropecuaria

Ministerio de Agricultura, Ganadería y Alimentación  
% de Ejecución Presupuestaria  
Por unidad Ejecutora  
**Acumulado de Enero a Noviembre de 2020**

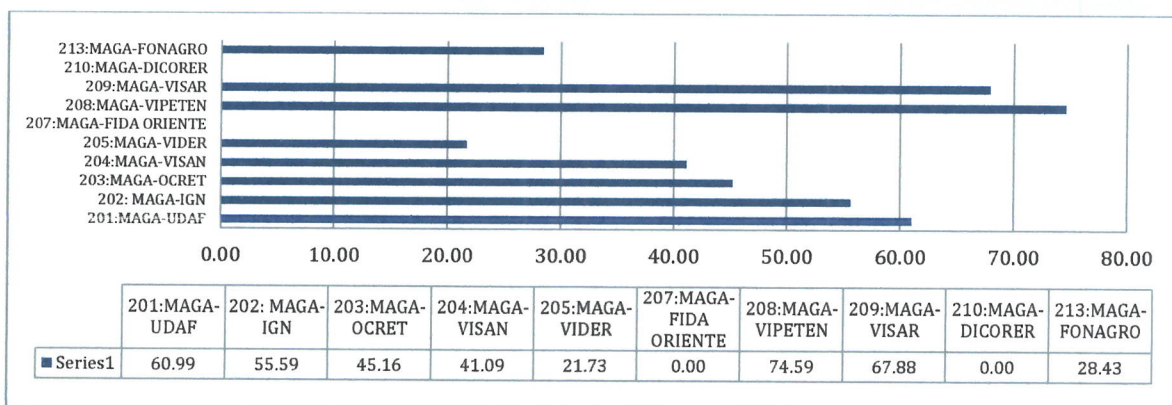

Fuente: SICOIN

Nota: FIDA Oriente terminó su ejecución en el año 2018

Ministerio de Agricultura, Ganadería y Alimentación  
Ejecución por Programa  
Acumulado de Enero a Noviembre de 2020  
(Cantidades en quetzales)

PROGRAMA	ASIGNADO	MODIFICADO	VIGENTE	COMPROMETIDO	DEVENGADO	PAGADO	% EJEC	
01	ACTIVIDADES CENTRALES	141,111,400.00	52,437,304.00	193,548,704.00	147,907,627.48	131,121,922.29	128,602,286.97	67.75
11	APOYO A LA AGRICULTURA FAMILIAR	601,717,233.00	-83,248,226.00	518,469,007.00	296,899,097.73	275,114,121.55	273,785,477.00	53.06
12	DESARROLLO SOSTENIBLE DE LOS RECURSOS NATURALES	52,462,913.00	1,415,283.00	53,878,196.00	28,286,545.22	25,859,811.56	24,620,578.80	48.00
13	APOYO A LA PRODUCTIVIDAD Y COMPETITIVIDAD AGROPECUARIA E HIDROBIOLÓGICA	323,058,401.00	-19,162,754.00	303,895,647.00	115,390,791.51	109,449,779.24	109,431,931.72	36.02
14	APOYO A LA PROTECCIÓN Y BIENESTAR ANIMAL	3,000,000.00	-500,000.00	2,500,000.00	959,627.11	915,627.11	872,579.11	36.63
94	ATENCIÓN POR DESASTRES NATURALES Y CALAMIDADES PÚBLICAS	0.00	446,558,393.00	446,558,393.00	135,484,678.87	132,845,338.87	132,845,338.87	29.75
99	PARTIDAS NO ASIGNABLES A PROGRAMAS	244,057,053.00	2,500,000.00	246,557,053.00	176,465,551.54	176,465,551.54	176,371,782.94	71.57
	<b>TOTAL</b>	<b>1,365,407,000.00</b>	<b>400,000,000.00</b>	<b>1,765,407,000.00</b>	<b>901,393,919.46</b>	<b>851,772,152.16</b>	<b>846,529,975.41</b>	<b>48.25</b>

Fuente: SICOIN

Ministerio de Agricultura, Ganadería y Alimentación  
%Ejecución por Programa  
Acumulado de Enero a Noviembre de 2020

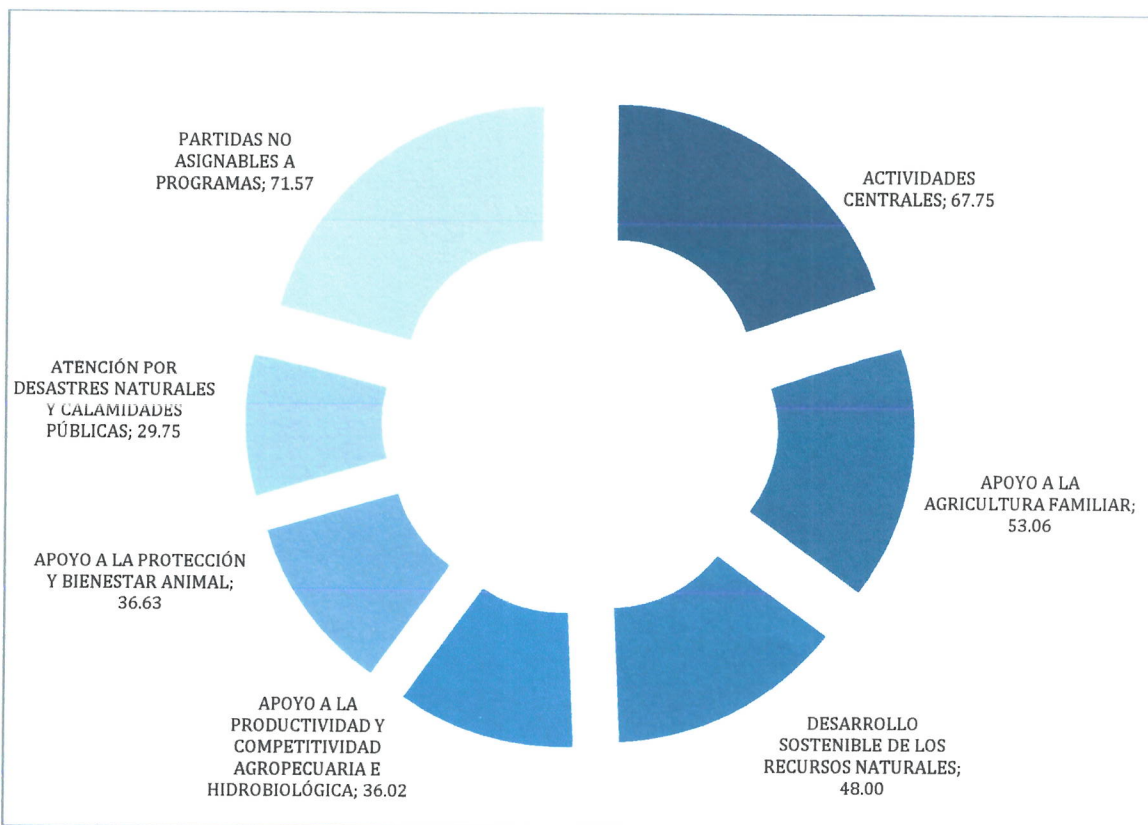

Fuente: SICOIN

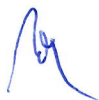

Ministerio de Agricultura, Ganadería y Alimentación  
Ejecución por Actividad  
Acumulado de Enero a Noviembre de 2020

ACATIVIDAD U OBRA	ASIGNADO	MODIFICADO	VIGENTE	COMPROMETIDO	DEVENGADO	PAGADO	% EJEC
DIRECCIÓN Y COORDINACIÓN SUPERIOR	16,199,826.00	5,864,013.00	22,063,839.00	14,029,439.15	13,003,095.01	13,003,095.01	58.93
SERVICIOS DE PLANEAMIENTO	4,650,081.00	6,215,328.00	10,865,409.00	9,039,256.09	7,961,818.13	7,961,818.13	73.28
SERVICIOS DE ADMINISTRACIÓN GENERAL	42,463,232.00	35,028,087.00	77,491,319.00	63,685,853.38	54,859,105.45	53,992,245.13	70.79
SERVICIOS DE AUDITORIA INTERNA	4,311,156.00	5,511,208.00	9,822,364.00	6,030,309.48	5,222,115.93	5,222,115.93	53.17
SERVICIOS DE COORDINACIÓN DEPARTAMENTAL	48,251,496.00	-3,442,822.00	44,808,674.00	32,790,037.34	30,267,222.86	28,614,447.86	67.55
SERVICIOS DE ASESORÍA JURÍDICA	3,693,382.00	776,038.00	4,469,420.00	4,099,535.84	3,530,535.79	3,530,535.79	78.99
SERVICIOS DE COOPERACIÓN, PROYECTOS Y FIDEICOMISOS	3,187,940.00	-1,082,697.00	2,105,243.00	1,662,200.86	1,662,200.86	1,662,200.86	78.96
SERVICIOS DE INFORMÁTICA	2,773,626.00	446,909.00	3,220,535.00	2,838,110.47	2,462,110.47	2,462,110.47	76.45
SERVICIOS DE INFORMACIÓN GEOGRÁFICA, GESTIÓN DE RIESGOS Y DEL USO DE LOS SUELOS RURALES	3,984,590.00	1,111,438.00	5,096,028.00	4,683,697.69	4,272,733.96	4,272,733.96	83.84
SERVICIOS DE CARTOGRAFÍA NACIONAL	10,956,633.00	1,550,704.00	12,507,337.00	7,972,090.42	6,953,225.78	6,953,225.78	55.59
SERVICIOS DE ASESORÍA PARA LA INCORPORACION DEL ENFOQUE DE GÉNERO	216,000.00	861,098.00	1,077,098.00	1,077,096.76	927,758.05	927,758.05	86.13
SERVICIOS DE ASESORÍA PARA LA INCORPORACIÓN DEL ENFOQUE DE INTERCULTURALIDAD	21,438.00	0.00	21,438.00	0.00	0.00	0.00	0.00
SERVICIOS DE ASESORÍA PARA PARA LA INCORPORACIÓN DEL ENFOQUE DE CAMBIO CLIMÁTICO	402,000.00	-402,000.00	0.00	0.00	0.00	0.00	0.00
DIRECCIÓN Y COORDINACIÓN	13,350,745.00	-703,666.00	12,647,079.00	9,222,661.51	8,379,564.36	7,847,474.16	66.26
DOTACIÓN DE ALIMENTOS A FAMILIAS POR TRABAJOS COMUNITARIOS, DAMNIFICADOS POR EVENTOS CLIMÁTICOS Y DESASTRES NATURALES Y PERSONAS VULNERABLES A RIESGOS	75,558,294.00	-31,902.00	75,526,392.00	49,860,309.55	48,756,058.06	48,756,058.06	64.55
APOYO A LA PRODUCCIÓN COMUNITARIA DE ALIMENTOS	12,917,184.00	8,944,568.00	21,861,752.00	9,720,445.20	9,408,233.30	9,267,413.30	43.04
ASISTENCIA TÉCNICA PARA EL ALMACENAMIENTO DE GRANOS BÁSICOS	24,036,000.00	-9,487,000.00	14,549,000.00	3,071,287.59	2,723,778.99	2,723,778.99	18.72
APOYO AL MEJORAMIENTO DEL HOGAR RURAL	98,245,014.00	-51,316,365.00	46,928,649.00	24,645,744.67	21,725,502.62	21,660,502.62	46.29
DIRECCIÓN Y COORDINACIÓN	36,554,270.00	22,656,491.00	59,210,761.00	37,637,280.98	34,030,274.04	33,672,816.34	57.47
AGRICULTURA FAMILIAR PARA EL FORTALECIMIENTO DE LA ECONOMÍA CAMPESINA	255,664,791.00	-51,307,951.00	204,356,840.00	156,397,564.93	143,802,381.88	143,736,119.23	70.37
APOYO EN LA IMPLEMENTACIÓN DE PROYECTOS Y ENCADENAMIENTOS PRODUCTIVOS	47,552,020.00	1,866,773.00	49,418,793.00	6,343,803.30	6,288,328.30	6,121,314.30	12.72
APOYO AL DESARROLLO DE LA AGRICULTURA ALTERNATIVA	1,500,000.00	-740,000.00	760,000.00	0.00	0.00	0.00	0.00
DIRECCIÓN Y COORDINACIÓN	1,384,234.00	-1,131,234.00	253,000.00	0.00	0.00	0.00	0.00
APOYO AL INCREMENTO EN LA DISPONIBILIDAD Y CONSUMO DE ALIMENTOS PARA LA PREVENCIÓN DE LA DESNUTRICIÓN CRÓNICA	5,246,940.00	-1,874,140.00	3,372,800.00	0.00	0.00	0.00	0.00
APOYO AL INCREMENTO DE INGRESOS EN EL HOGAR PARA LA PREVENCIÓN DE LA DESNUTRICIÓN CRÓNICA	29,707,741.00	-123,800.00	29,583,941.00	0.00	0.00	0.00	0.00
DIRECCIÓN Y COORDINACIÓN	6,962,922.00	1,666,718.00	8,629,640.00	6,949,623.87	6,487,625.79	6,477,425.79	75.18
APOYO A LA CONSERVACIÓN DE LOS RECURSOS NATURALES PARA EL MEJORAMIENTO DE LA PRODUCCIÓN AGROPECUARIA	6,187,581.00	1,528,833.00	7,716,414.00	5,761,397.79	5,180,856.57	5,151,713.57	67.14
SERVICIOS DE CONTROL DE ÁREAS DE RESERVAS TERRITORIALES DEL ESTADO	32,639,000.00	-1,214,758.00	31,424,242.00	15,575,523.56	14,191,329.20	12,991,439.44	45.16
APOYO A LA REFORESTACIÓN PARA LA PROTECCIÓN DE FUENTES DE AGUA Y ZONAS DE RECARGA HÍDRICA	6,673,410.00	-565,510.00	6,107,900.00	0.00	0.00	0.00	0.00
DIRECCIÓN Y COORDINACIÓN	19,801,118.00	-6,381,301.00	13,419,817.00	10,462,967.32	8,558,970.59	8,554,830.59	63.78



ACATIVIDAD U OBRA	ASIGNADO	MODIFICADO	VIGENTE	COMPROMETIDO	DEVENGADO	PAGADO	% EJEC
REGULACIÓN DEL PATRIMONIO PRODUCTIVO AGROPECUARIO	35,198,855.00	4,780,788.00	39,979,643.00	30,083,630.53	29,389,775.69	29,388,385.69	73.51
FOMENTO DE LA PESCA Y ACUICULTURA	10,097,912.00	5,229,295.00	15,327,207.00	10,111,793.83	8,703,774.18	8,702,414.18	56.79
APOYO PARA LA PRODUCCIÓN AGROPECUARIA COMERCIAL COMPETITIVA	16,450,810.00	3,791,897.00	20,242,707.00	11,779,335.33	11,057,541.60	11,046,584.08	54.62
REACTIVACIÓN Y MODERNIZACIÓN DE LA ACTIVIDAD AGROPECUARIA (FONAGRO)	100,365,000.00	0.00	100,365,000.00	28,558,470.61	28,532,060.99	28,532,060.99	28.43
FORTALECIMIENTO DE LA ADMINISTRACIÓN DEL AGUA PARA LA PRODUCCIÓN SOSTENIBLE	47,202,706.00	-35,065,666.00	12,137,040.00	0.00	0.00	0.00	0.00
SERVICIOS DE FORMACIÓN Y CAPACITACIÓN AGRÍCOLA Y FORESTAL	83,442,000.00	-20,838,159.00	62,603,841.00	24,394,593.89	23,207,656.19	23,207,656.19	37.07
APOYO FINANCIERO PARA PRODUCTORES DEL SECTOR CAFETALERO	10,000,000.00	0.00	10,000,000.00	0.00	0.00	0.00	0.00
ASISTENCIA TÉCNICA A PRODUCTORES EN LA GESTIÓN DE SERVICIOS DE GARANTÍA Y SEGURO AGROPECUARIO	500,000.00	0.00	500,000.00	0.00	0.00	0.00	0.00
CONSTRUCCIÓN, AMPLIACIÓN, MEJORAMIENTO Y REPOSICIÓN DE INFRAESTRUCTURA DE RIEGO	0.00	29,320,392.00	29,320,392.00	0.00	0.00	0.00	0.00
DIRECCIÓN Y COORDINACIÓN	1,703,904.00	-782,213.00	921,691.00	550,202.99	506,202.99	463,154.99	54.92
REGULACIÓN Y PROTECCIÓN DE LOS ANIMALES	1,296,096.00	282,213.00	1,578,309.00	409,424.12	409,424.12	409,424.12	25.94
INTERVENCIONES REALIZADAS PARA LA ATENCIÓN DE LA EMERGENCIA COVID-19	0.00	446,558,393.00	446,558,393.00	135,484,678.87	132,845,338.87	132,845,338.87	29.75
INTERVENCIONES REALIZADAS PARA LA ATENCIÓN DE DAÑOS PROVOCADOS POR DEPRESIÓN TROPICAL ETA	0.00	0.00	0.00	0.00	0.00	0.00	0.00
APORTES A ENTIDADES DESCENTRALIZADAS Y AUTÓNOMAS NO FINANCIERAS	218,903,480.00	2,500,000.00	221,403,480.00	161,072,880.00	161,072,880.00	161,072,880.00	72.75
APORTES A ASOCIACIONES, INSTITUCIONES, ORGANISMOS NACIONALES, REGIONALES E INTERNACIONALES	25,153,573.00	0.00	25,153,573.00	15,392,671.54	15,392,671.54	15,298,902.94	61.19
<b>TOTAL</b>	<b>1,365,407,000.00</b>	<b>400,000,000.00</b>	<b>1,765,407,000.00</b>	<b>901,393,919.46</b>	<b>851,772,152.16</b>	<b>846,529,975.41</b>	<b>48.25</b>

Fuente: SICOIN

Deferentemente,

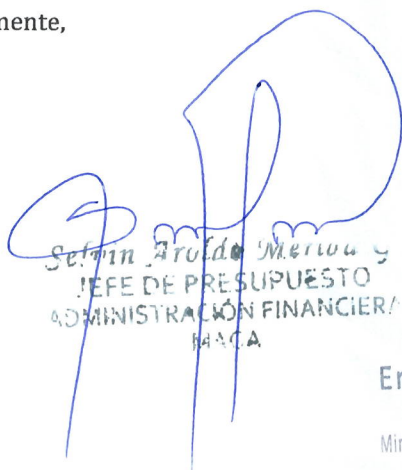

Selvin Aroldo Merino  
JEFE DE PRESUPUESTO  
ADMINISTRACIÓN FINANCIERA  
MAGA

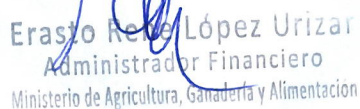

Erasmo René López Urizar  
Administrador Financiero  
Ministerio de Agricultura, Ganadería y Alimentación