

Oficio PAF-0-0282-2021
Guatemala, 05 de marzo de 2021
MINISTERIO DE AGRICULTURA, GANADERÍA Y ALIMENTACIÓN
RECIBIDO
10 MAR 2021
UNIDAD DE INFORMACIÓN PÚBLICA -MAGA-
Firma: Eduira Hora: 7:20

Licenciado
Angel Rolando Alonzo Cabrera
Director
Comunicación Social e Información Pública
Ministerio de Agricultura, Ganadería y Alimentación
Su Despacho

Señor Director

Atentamente, a fin de dar cumplimiento al contenido del **Artículo 19 del Decreto 25-2018** del Congreso de la República de Guatemala, que aprobó el Presupuesto General de Ingresos y Egresos del Estado para el Ejercicio Fiscal 2019 (vigente para los ejercicios fiscales 2020 y 2021), **se traslada el Informe de la ejecución presupuestaria** del Ministerio de Agricultura, Ganadería y Alimentación (MAGA) del periodo **ENERO-FEBRERO 2021**, a fin de que se publique en la página Web de este Ministerio.

Ministerio de Agricultura, Ganadería y Alimentación
Ejecución Presupuestaria del Gobierno
Periodo Enero- febrero de 2021
(Cantidades en quetzales)

CORR	DESCRIPCION	ASIGNADO	MODIFICADO	VIGENTE	COMPROMETIDO	DEVENGADO	PAGADO	% EJEC
1	MINISTERIO DE EDUCACIÓN	17,598,086,425.00	0.00	17,598,086,425.00	3,829,003,023.00	3,064,328,311.89	3,055,108,007.42	17.41
2	MINISTERIO DE GOBERNACIÓN	5,944,809,100.00	0.00	5,944,809,100.00	1,128,948,654.65	1,026,055,515.10	974,359,530.37	17.26
3	PROCURADURÍA GENERAL DE LA NACIÓN	117,256,900.00	0.00	117,256,900.00	66,118,291.49	20,182,177.54	19,908,268.12	17.21
4	MINISTERIO DE TRABAJO Y PREVISIÓN SOCIAL	802,236,000.00	0.00	802,236,000.00	127,039,961.25	105,324,327.28	104,306,109.12	13.13
5	MINISTERIO DE AMBIENTE Y RECURSOS NATURALES	127,284,000.00	0.00	127,284,000.00	31,700,059.64	16,346,725.99	15,154,789.43	12.84
6	MINISTERIO DE LA DEFENSA NACIONAL	2,627,699,000.00	0.00	2,627,699,000.00	335,856,420.05	335,842,882.05	331,754,078.59	12.78
7	SERVICIOS DE LA DEUDA PÚBLICA	14,611,000,000.00	0.00	14,611,000,000.00	1,764,021,189.24	1,764,021,189.24	1,764,021,189.24	12.07
8	PRESIDENCIA DE LA REPÚBLICA	231,000,000.00	0.00	231,000,000.00	38,108,655.25	27,605,041.37	26,307,268.58	11.95
9	MINISTERIO DE ENERGÍA Y MINAS	80,992,000.00	0.00	80,992,000.00	12,022,495.89	9,300,361.89	9,177,312.60	11.48
10	MINISTERIO DE FINANZAS PÚBLICAS	381,240,000.00	0.00	381,240,000.00	91,534,157.74	43,434,583.14	43,242,770.39	11.39
11	MINISTERIO DE RELACIONES EXTERIORES	577,712,000.00	0.00	577,712,000.00	74,430,310.30	65,623,731.32	65,351,288.63	11.36
12	OBLIGACIONES DEL ESTADO A CARGO DEL TESORO	33,594,073,575.00	0.00	33,594,073,575.00	4,804,023,737.47	3,608,262,005.47	3,596,226,587.03	10.74
13	MINISTERIO DE SALUD PÚBLICA Y ASISTENCIA SOCIAL	9,823,157,000.00	1,500,000,000.00	11,323,157,000.00	2,760,164,482.81	1,098,989,880.24	1,040,765,378.82	9.71
14	SECRETARÍAS Y OTRAS DEPENDENCIAS DEL EJECUTIVO	1,526,747,000.00	0.00	1,526,747,000.00	359,945,415.03	142,533,975.14	136,032,406.41	9.34
15	MINISTERIO DE CULTURA Y DEPORTES	622,959,000.00	0.00	622,959,000.00	120,999,875.90	44,666,163.75	43,217,248.31	7.17
16	MINISTERIO DE AGRICULTURA, GANADERÍA Y ALIMENTACIÓN	1,765,407,000.00	0.00	1,765,407,000.00	200,758,860.80	112,245,145.67	104,971,967.93	6.36
17	MINISTERIO DE COMUNICACIONES, INFRAESTRUCTURA Y VIVIENDA	6,777,380,000.00	0.00	6,777,380,000.00	412,737,178.04	268,048,669.89	119,474,189.98	3.96
18	MINISTERIO DE ECONOMÍA	2,803,358,000.00	0.00	2,803,358,000.00	37,963,122.40	31,173,241.41	27,733,076.88	1.11
19	MINISTERIO DE DESARROLLO SOCIAL	7,509,067,000.00	-1,500,000,000.00	6,009,067,000.00	125,444,145.58	46,747,905.46	42,054,871.58	0.78
	Total	107,521,464,000.00	0.00	107,521,464,000.00	16,320,820,036.53	11,830,731,833.84	11,519,166,339.43	11.00

Fuente: SICOIN

Ministerio de Agricultura, Ganadería y Alimentación
Variación de la Ejecución Presupuestaria
Período Enero- febrero de 2021
(Cantidades en quetzales)

MES	VIGENTE	VARIACIÓN	DEVENGADO	VARIACIÓN	% EJEC	VARIACIÓN
ENERO	1,765,407,000.00		48,758,041.66		2.76	
FEBRERO	1,765,407,000.00	0.00	112,245,145.67	63,487,104.01	6.36	3.60

Fuente: SICOIN

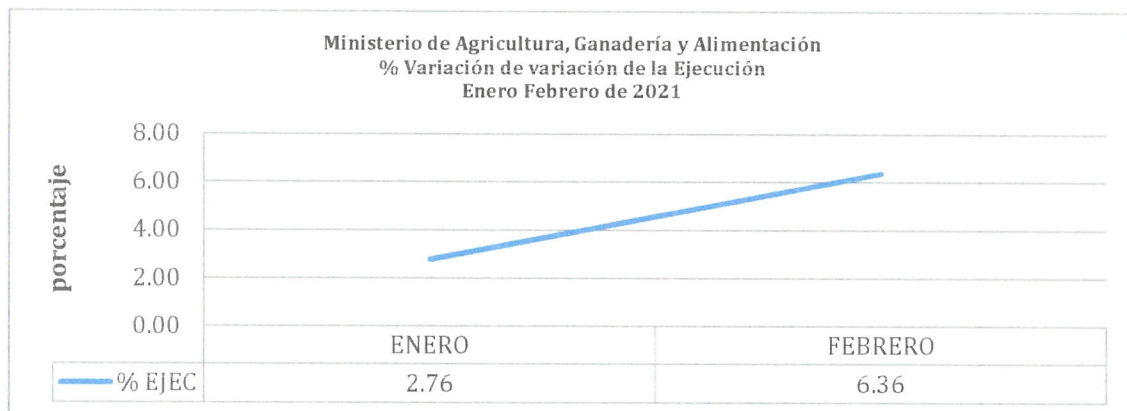

Ministerio de Agricultura, Ganadería y Alimentación
Ejecución presupuestaria por Tipo y Sub Tipo de gasto
Periodo Enero-Febrero de 2021
(Cantidades en quetzales)

DESCRIPCIÓN	ASIGNADO	MODIFICACIONES	VIGENTE	COMPROMETIDO	DEVENGADO	PAGADO	%EJEC
FUNCIONAMIENTO							
ADMINISTRACIÓN	802,573,941.00	-40,739,242.00	761,834,699.00	129,732,788.80	71,962,362.15	69,421,207.37	8.97
DESARROLLO HUMANO	534,778,626.00	1,477,742.00	536,256,368.00	10,809,058.08	5,865,769.60	5,703,905.66	1.10
TRANSFERENCIAS CORRIENTES	310,228,740.00	5,722,057.00	315,950,797.00	58,034,238.92	32,234,238.92	27,677,854.90	10.39
SUB-TOTAL	1,647,581,307.00	-33,539,443.00	1,614,041,864.00	198,576,085.80	110,062,370.67	110,062,370.67	6.68
INVERSIÓN							
INVERSIÓN FÍSICA	36,815,893.00	33,539,443.00	70,355,336.00	32,775.00	32,775.00	19,000.00	0.09
TRANSFERENCIAS DE CAPITAL	30,644,800.00	0.00	30,644,800.00	2,150,000.00	2,150,000.00	2,150,000.00	7.02
INVERSIÓN FINANCIERA	50,365,000.00	0.00	50,365,000.00	0.00	0.00	0.00	0.00
SUB-TOTAL	117,825,693.00	33,539,443.00	151,365,136.00	2,182,775.00	2,182,775.00	2,182,775.00	1.85
TOTAL	1,765,407,000.00	0.00	1,765,407,000.00	200,758,860.80	112,245,145.67	112,245,145.67	6.36

Fuente: SICOIN

Ministerio de Agricultura, Ganadería y Alimentación
Ejecución presupuestaria por Unidad Ejecutora
Periodo Enero-Febrero 2021
(Cantidades en quetzales)

DESCRIPCIÓN	ASIGNADO	MODIFICADO	VIGENTE	COMPROMETIDO	DEVENGADO	PAGADO	%EJEC
201: MAGA-UDAF CENTRAL	792,037,382.00	-	556,797,737.00	109,867,389.23	60,439,802.80	60,234,518.36	10.85
202: MAGA-IGN	10,956,633.00	235,239,645.00	10,956,633.00	2,667,347.74	1,298,974.01	1,289,748.20	11.86
203: MAGA-OCRET	32,639,000.00	0.00	32,639,000.00	2,678,127.25	2,625,639.25	1,307,338.51	8.04
204: MAGA-VISAN	475,862,223.00	0.00	475,862,223.00	8,364,731.36	4,644,468.78	4,563,968.78	0.98
205: MAGA-VIDER	268,771,140.00	0.00	268,771,140.00	17,928,092.95	11,777,679.45	6,319,269.43	4.38
208: MAGA-VIPETEN	19,677,737.00	0.00	19,677,737.00	4,776,269.80	2,347,882.37	2,313,307.37	11.93
209: MAGA-VISAR	65,097,885.00	0.00	65,097,885.00	11,600,431.78	7,584,792.81	7,455,911.08	11.65
210: MAGA-DICORER	0.00	235,239,645.00	235,239,645.00	40,877,982.33	19,527,417.84	19,489,417.84	8.30
213: MAGA-FONAGRO	100,365,000.00	0.00	100,365,000.00	1,998,488.36	1,998,488.36	1,998,488.36	1.99
TOTAL	1,765,407,000.00	0.00	1,765,407,000.00	200,758,860.80	112,245,145.67	104,971,967.93	6.36

Fuente: SICOIN

Glosario para este cuadro:

- MAGA: MINISTERIO DE AGRICULTURA, GANADERÍA Y ALIMENTACIÓN
- UDAF CENTRAL: ADMINISTRACIÓN FINANCIERA
- IGN: INSTITUTO GEOGRÁFICO NACIONAL
- OCRET: OFICINA DE CONTROL DE ÁREAS DE RESERVAS TERRITORIALES DEL ESTADO
- VISAN: VICEMINISTERIO DE SEGURIDAD ALIMENTARIA Y NUTRICIONAL
- VIDER: VICEMINISTERIO DE DESARROLLO ECONÓMICO RURAL
- VIPETEN: VICEMINISTERIO DE ASUNTOS DE PETEN
- VISAR: VICEMINISTERIO DE SANIDAD AGROPECUARIA Y REGULACIONES
- DICORER: DIRECCIÓN DE COORDINACIÓN REGIONAL Y EXTENSIÓN RURAL
- FONAGRO: FONDO NACIONAL PARA LA REACTIVACIÓN Y MODERNIZACIÓN DE LA ACTIVIDAD AGROPECUARIA

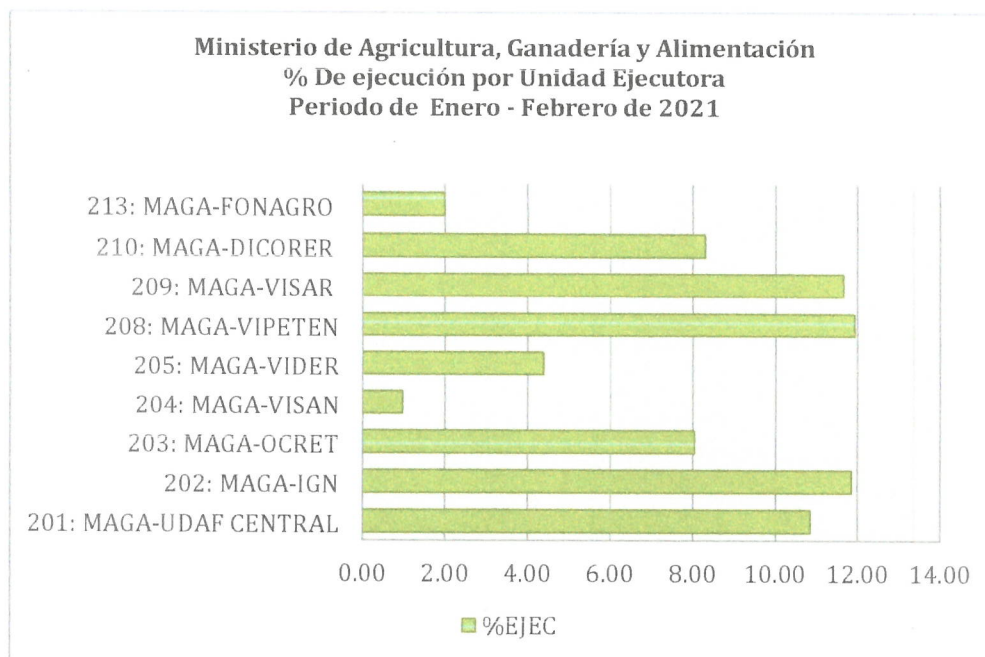

Ministerio de Agricultura, Ganadería y Alimentación
Ejecución por Grupo de Gasto
Periodo Enero-Febrero de 2021
(Cantidades en quetzales)

GPO. DE GASTO	DESCRIPCIÓN	ASIGNADO	MODIFICADO	VIGENTE	COMPROMETIDO	DEVENGADO	PAGADO	% EJEC
000	SERVICIOS PERSONALES	412,645,263.00	0.00	412,645,263.00	128,933,355.51	71,650,142.69	70,474,229.89	17.36
100	SERVICIOS NO PERSONALES	220,510,032.00		187,021,370.00	10,864,176.77	5,445,654.46	4,299,174.22	2.91
200	MATERIALES Y SUMINISTROS	654,303,549.00	-7,118,967.00	647,184,582.00	744,314.60	732,334.60	351,708.92	0.11
300	PROPIEDAD, PLANTA, EQUIPO E INTANGIBLES	3,276,450.00	33,539,443.00	36,815,893.00	32,775.00	32,775.00	19,000.00	0.09
400	TRANSFERENCIAS CORRIENTES	304,506,683.00	5,722,057.00	310,228,740.00	58,034,238.92	32,234,238.92	27,677,854.90	10.39
500	TRANSFERENCIAS DE CAPITAL	30,644,800.00	0.00	30,644,800.00	2,150,000.00	2,150,000.00	2,150,000.00	7.02
600	ACTIVOS FINANCIEROS	50,365,000.00	0.00	50,365,000.00	0.00	0.00	0.00	0.00
800	OTROS GASTOS	0.00	0.00	0.00	0.00	0.00	0.00	0.00
900	ASIGNACIONES GLOBALES	89,155,223.00	1,346,129.00	90,501,352.00	0.00	0.00	0.00	0.00
	TOTAL	1,765,407,000.00	0.00	1,765,407,000.00	200,758,860.80	112,245,145.67	104,971,967.93	6.36

Ministerio de Agricultura, Ganadería y Alimentación
% De ejecución por Grupo de Gasto
Periodo Enero-Febrero de 2021
(Cantidades en quetzales)

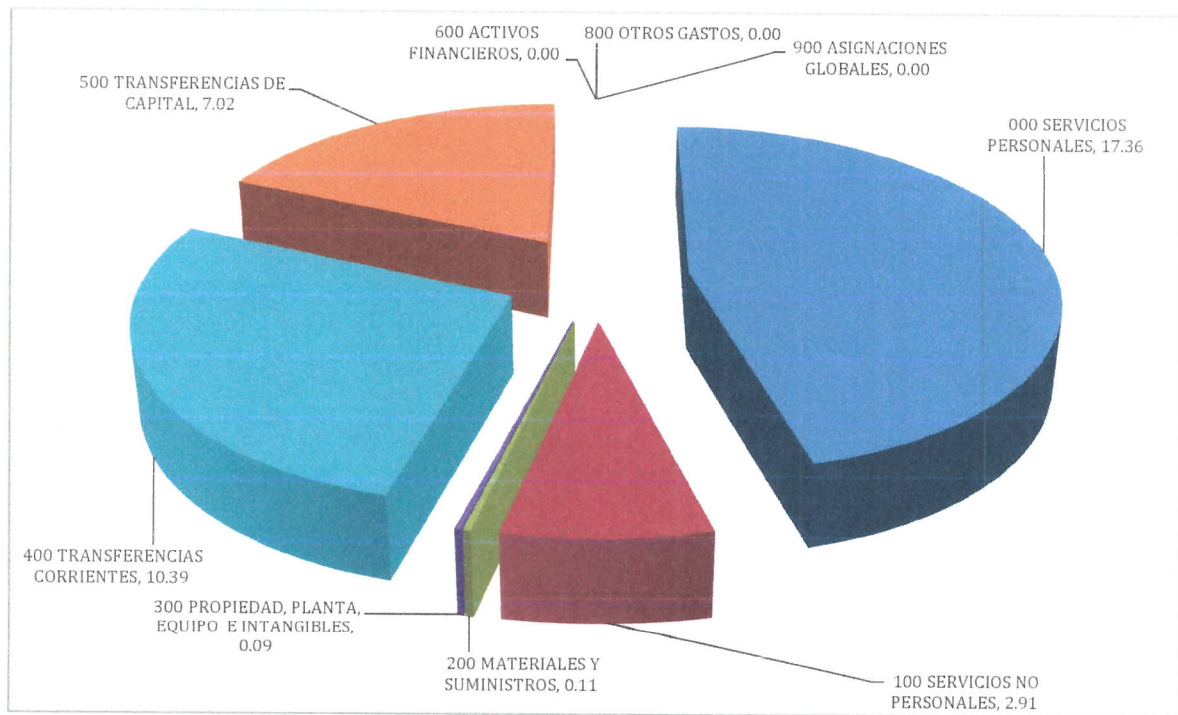

Fuente: SICOIN

Ministerio de Agricultura, Ganadería y Alimentación
Ejecución por fuente de financiamiento
Periodo Enero-Febrero de 2021
(Cantidades en quetzales)

FUENTE DE FINANCIAMIENTO		ASIGNADO	MODIFICADO	VIGENTE	COMPROMETIDO	DEVENGADO	PAGADO	% EJEC
11	INGRESOS CORRIENTES	611,194,000.00	0.00	611,194,000.00	118,817,515.03	66,783,214.51	60,881,171.38	10.93
21	INGRESOS TRIBUTARIOS IVA PAZ	596,523,000.00	0.00	596,523,000.00	75,900,855.15	39,473,928.54	39,433,234.46	6.62
31	INGRESOS PROPIOS	51,525,000.00	0.00	51,525,000.00	5,542,674.71	5,522,674.71	4,633,598.10	10.72
32	DISMINUCIÓN DE CAJA Y BANCOS DE INGRESOS PROPIOS	32,928,000.00	0.00	32,928,000.00	497,815.91	465,327.91	23,963.99	1.41
52	PRÉSTAMOS EXTERNOS	435,534,000.00	0.00	435,534,000.00	0.00	0.00	0.00	0.00
61	DONACIONES EXTERNAS	37,703,000.00	0.00	37,703,000.00	0.00	0.00	0.00	0.00
TOTAL		1,765,407,000.00	0.00	1,765,407,000.00	200,758,860.80	112,245,145.67	104,971,967.93	6.36

Fuente: SICOIN

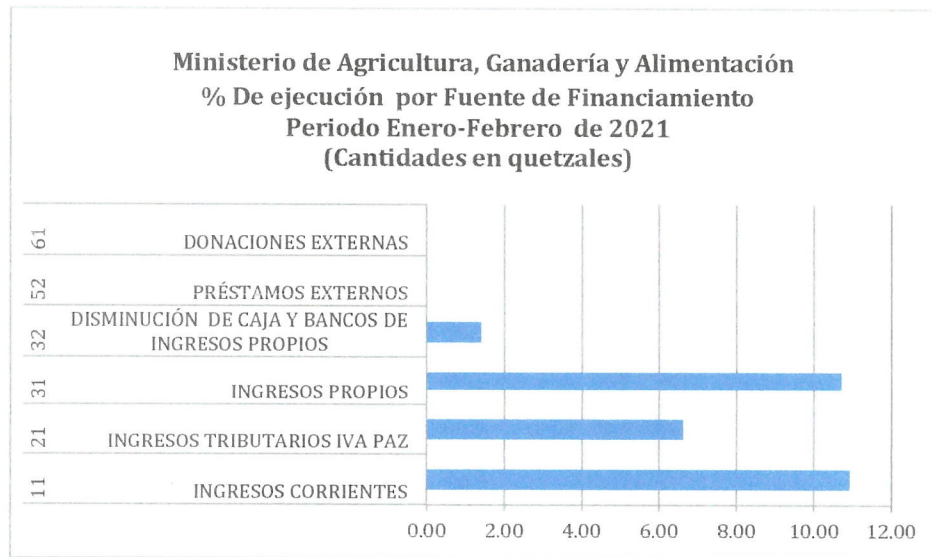

Fuente: SICOIN

Ministerio de Agricultura, Ganadería y Alimentación
Transferencias corrientes y de capital trasladadas en calidad de aportes y cuotas de pertenencia
Periodo Enero-Febrero de 2021
(Cantidades en quetzales)

ENTIDAD	DEVENGADO	PAGADO
00000073-Asociación de Jubilados del INTA	603,954.85	398,969.90
00000095-Asociación Guatemalteca de Historia Nacional Zoológico La Aurora	950,162.00	725,162.00
00000207-COMISIÓN TRINACIONAL DEL PLAN TRIFINIO	450,000.00	300,000.00
00000311-Escuela Nacional Central de Agricultura -ENCA-	11,700,000.00	7,750,000.00
00000351-Fondo de Tierras -FONTIERRAS-	14,500,000.00	9,000,000.00
00000402-Instituto de Ciencia y Tecnología Agrícolas -ICTA-	4,500,000.00	3,000,000.00
00000420-INSTITUTO NACIONAL DE BOSQUES (INAB)	8,400,000.00	5,600,000.00
00000421-Instituto Nacional de Comercialización Agrícola -INDECA-	3,000,000.00	2,000,000.00
00000452-Mosca del Mediterráneo -MOSCAMED-	450,000.00	300,000.00
00000673-Asociación para el Desarrollo Integral del Nororiente	800,000.00	600,000.00
00000785-FUNDACION DEFENSORES DE LA NATURALEZA	228,723.00	153,723.00
00000787-FONDO INTERNACIONAL PARA EL DESARROLLO AGRICOLA	4,556,384.02	4,556,384.02
Sub total	<u>50,139,223.87</u>	<u>34,384,238.92</u>
00000073-Asociación de Jubilados del INTA	603,954.85	398,969.90
00000095-Asociación Guatemalteca de Historia Nacional Zoológico La Aurora	950,162.00	725,162.00
00000207-COMISIÓN TRINACIONAL DEL PLAN TRIFINIO	450,000.00	300,000.00
00000311-Escuela Nacional Central de Agricultura -ENCA-	11,700,000.00	7,750,000.00
00000351-Fondo de Tierras -FONTIERRAS-	14,500,000.00	9,000,000.00
00000402-Instituto de Ciencia y Tecnología Agrícolas -ICTA-	4,500,000.00	3,000,000.00
00000420-INSTITUTO NACIONAL DE BOSQUES (INAB)	8,400,000.00	5,600,000.00
00000421-Instituto Nacional de Comercialización Agrícola -INDECA-	3,000,000.00	2,000,000.00
00000452-Mosca del Mediterráneo -MOSCAMED-	450,000.00	300,000.00
00000673-Asociación para el Desarrollo Integral del Nororiente	800,000.00	600,000.00
00000785-FUNDACION DEFENSORES DE LA NATURALEZA	228,723.00	153,723.00
Sub total	<u>45,582,839.85</u>	<u>29,827,854.90</u>
00000787-FONDO INTERNACIONAL PARA EL DESARROLLO AGRICOLA	4,556,384.02	4,556,384.02
Sub total	<u>4,556,384.02</u>	<u>4,556,384.02</u>
TOTAL	<u>100,278,447.74</u>	<u>68,768,477.84</u>

Fuente: SICOM

Ministerio de Agricultura, Ganadería y Alimentación
Ejecución por Programa
Periodo Enero-Febrero de 2021
(Cantidades en quetzales)

DESCRIPCIÓN	ASIGNADO	MODIFICADO	VIGENTE	COMPROMETIDO	DEVENGADO	PAGADO	% EJEC
01 ACTIVIDADES CENTRALES	141,111,400.00	0.00	141,111,400.00	47,306,916.23	23,554,734.60	23,473,945.43	16.69
11 APOYO A LA AGRICULTURA FAMILIAR	601,717,233.00	0.00	601,717,233.00	67,439,884.12	38,779,454.12	34,095,544.10	6.44
12 DESARROLLO SOSTENIBLE DE LOS RECURSOS NATURALES	52,462,913.00	0.00	52,462,913.00	6,304,928.04	4,459,209.14	3,135,833.40	8.50
13 APOYO A LA PRODUCTIVIDAD Y COMPETITIVIDAD AGROPECUARIA E HIDROBIOLÓGICA	323,058,401.00	0.00	323,058,401.00	23,895,457.09	15,440,072.49	14,385,996.68	4.78
14 APOYO A LA PROTECCIÓN Y BIENESTAR ANIMAL	3,000,000.00	0.00	3,000,000.00	183,820.42	183,820.42	52,793.42	6.13
94 ATENCIÓN POR DESASTRES NATURALES Y CALAMIDADES PÚBLICAS*	400,000,000.00	0.00	400,000,000.00	0.00	0.00	0.00	0.00
99 PARTIDAS NO ASIGNABLES A PROGRAMAS	244,057,053.00	0.00	244,057,053.00	55,627,854.90	29,827,854.90	29,827,854.90	12.22
TOTAL	1,765,407,000.00	0.00	1,765,407,000.00	200,758,860.80	112,245,145.67	104,971,967.93	6.36

Fuente: SICOIN

Nota:*El Programa 94 no tiene vigencia para el año 2021

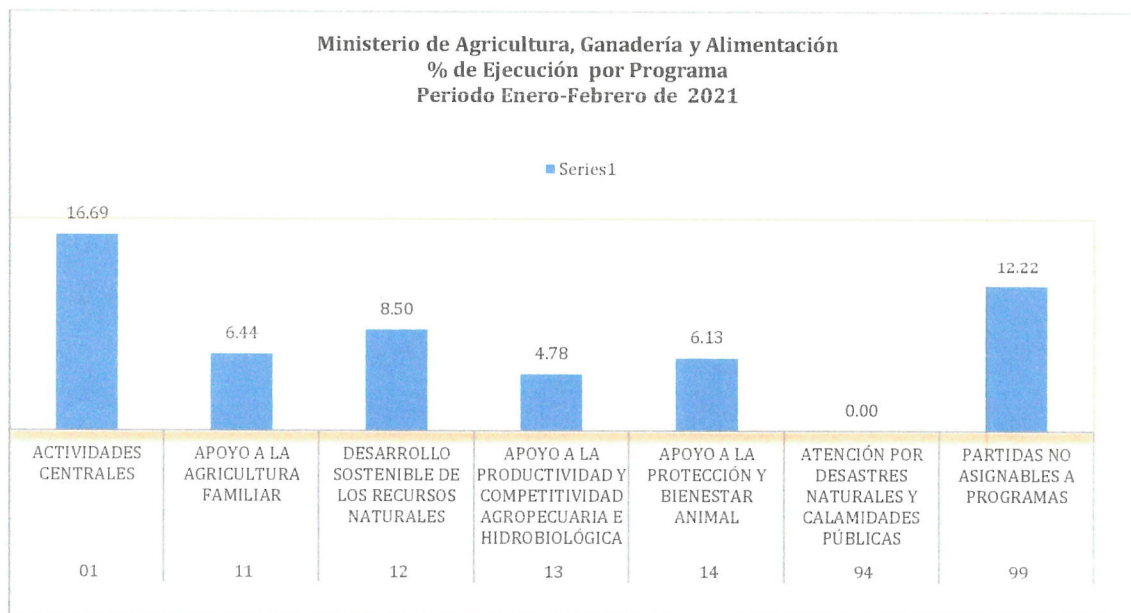

Fuente: SICOIN

Ministerio de Agricultura, Ganadería y Alimentación
Ejecución por Programa y Actividad u obra
Periodo Enero-Febrero 2021
(Cantidades en quetzales)

PROGRAMA/ACTIVIDAD U OBRA	ASIGNADO	MODIFICADO	VIGENTE	COMPROMETIDO	DEVENGADO	PAGADO	% EJEC
ACTIVIDADES CENTRALES							
DIRECCIÓN Y COORDINACIÓN SUPERIOR	16,199,826.00	-2,871,147.00	13,328,679.00	1,615,724.61	1,115,724.61	1,093,724.61	8.37
SERVICIOS DE PLANEAMIENTO	4,650,081.00	298,275.00	4,948,356.00	2,274,450.83	1,196,369.43	1,183,556.93	24.18
SERVICIOS DE ADMINISTRACIÓN GENERAL	42,463,232.00	12,302,593.00	54,765,825.00	25,363,583.82	11,572,671.96	11,543,907.96	21.13
SERVICIOS DE AUDITORÍA INTERNA	4,311,156.00	-936,870.00	3,374,286.00	1,681,936.63	905,936.63	905,936.63	26.85
SERVICIOS DE COORDINACIÓN DEPARTAMENTAL	48,251,496.00	-8,421,500.00	39,829,996.00	8,394,098.27	4,576,963.69	4,572,119.69	11.49
SERVICIOS DE ASESORÍA JURÍDICA	3,693,382.00	-489,575.00	3,203,807.00	1,355,499.16	725,856.30	725,856.30	22.66
SERVICIOS DE COOPERACIÓN, PROYECTOS Y FIDEICOMISOS	3,187,940.00	0.00	3,187,940.00	1,166,145.67	729,145.67	729,145.67	22.87
SERVICIOS DE INFORMÁTICA	2,773,626.00	0.00	2,773,626.00	827,740.15	416,400.87	416,400.87	15.01
SERVICIOS DE INFORMACIÓN GEOGRÁFICA, GESTIÓN DE RIESGOS Y DEL USO DE LOS SUELOS RURALES	3,984,590.00	0.00	3,984,590.00	1,517,373.21	800,675.29	797,532.43	20.09
SERVICIOS DE CARTOGRAFÍA NACIONAL	10,956,633.00	0.00	10,956,633.00	2,667,347.74	1,298,974.01	1,289,748.20	11.86
SERVICIOS DE ASESORÍA PARA LA INCORPORACIÓN DEL ENFOQUE DE GÉNERO	216,000.00	197,742.00	413,742.00	257,612.91	125,612.91	125,612.91	30.36
SERVICIOS DE ASESORÍA PARA LA INCORPORACIÓN DEL ENFOQUE DE INTERCULTURALIDAD	21,438.00	50,000.00	71,438.00	0.00	0.00	0.00	0.00
SERVICIOS DE ASESORÍA PARA LA INCORPORACIÓN DEL ENFOQUE DE CAMBIO CLIMÁTICO	402,000.00	-129,518.00	272,482.00	185,403.23	90,403.23	90,403.23	33.18
SUB-TOTAL	141,111,400.00	0.00	141,111,400.00	47,306,916.23	23,554,734.60	23,473,945.43	16.69
APOYO A LA AGRICULTURA FAMILIAR							
DIRECCIÓN Y COORDINACIÓN	13,350,745.00	0.00	13,350,745.00	2,450,422.23	1,097,210.09	1,041,710.09	8.22
DOTACIÓN DE ALIMENTOS A FAMILIAS POR TRABAJOS COMUNITARIOS, DAMNIFICADOS POR EVENTOS CLIMÁTICOS Y DESASTRES NATURALES Y PERSONAS VULNERABLES A RIESGOS	75,558,294.00	0.00	75,558,294.00	2,397,109.38	1,209,558.94	1,184,558.94	1.60
APOYO A LA PRODUCCIÓN COMUNITARIA DE ALIMENTOS ASISTENCIA TÉCNICA PARA EL ALMACENAMIENTO DE GRANOS BÁSICOS	12,917,184.00	0.00	12,917,184.00	2,353,745.38	1,778,745.38	1,778,745.38	13.77
APOYO AL MEJORAMIENTO DEL HOGAR RURAL	24,036,000.00	0.00	24,036,000.00	1,163,454.37	558,954.37	558,954.37	2.33
DIRECCIÓN Y COORDINACIÓN AGRICULTURA FAMILIAR PARA EL FORTALECIMIENTO DE LA ECONOMÍA CAMPESINA	98,245,014.00	-13,328,607.00	84,916,407.00	7,738,677.06	3,672,515.77	3,672,515.77	4.32
APOYO EN LA IMPLEMENTACIÓN DE PROYECTOS Y ENCADENAMIENTOS PRODUCTIVOS	36,554,270.00	39,070,601.00	75,624,871.00	9,455,316.83	4,628,952.31	4,619,926.31	6.12
APOYO AL DESARROLLO DE LA AGRICULTURA ALTERNATIVA	255,664,791.00	-8,465,455.00	247,199,336.00	36,888,026.90	20,840,385.29	20,802,385.29	8.43
DIRECCIÓN Y COORDINACIÓN APOYO AL INCREMENTO EN LA DISPONIBILIDAD Y CONSUMO DE ALIMENTOS PARA LA PREVENCIÓN DE LA DESNUTRICIÓN CRÓNICA	47,552,020.00	-984,380.00	46,567,640.00	4,993,131.97	4,993,131.97	436,747.95	10.72
APOYO AL INCREMENTO DE INGRESOS EN EL HOGAR PARA LA PREVENCIÓN DE LA DESNUTRICIÓN CRÓNICA	1,500,000.00	-1,500,000.00	0.00	0.00	0.00	0.00	0.00
DIRECCIÓN Y COORDINACIÓN APOYO AL INCREMENTO EN LA DISPONIBILIDAD Y CONSUMO DE ALIMENTOS PARA LA PREVENCIÓN DE LA DESNUTRICIÓN CRÓNICA	1,384,234.00	-1,384,234.00	0.00	0.00	0.00	0.00	0.00
APOYO AL INCREMENTO DE INGRESOS EN EL HOGAR PARA LA PREVENCIÓN DE LA DESNUTRICIÓN CRÓNICA	5,246,940.00	-5,000,000.00	246,940.00	0.00	0.00	0.00	0.00
DIRECCIÓN Y COORDINACIÓN APOYO AL INCREMENTO DE INGRESOS EN EL HOGAR PARA LA PREVENCIÓN DE LA DESNUTRICIÓN CRÓNICA	29,707,741.00	-8,407,925.00	21,299,816.00	0.00	0.00	0.00	0.00
SUB-TOTAL	601,717,233.00	0.00	601,717,233.00	67,439,884.12	38,779,454.12	34,095,544.10	6.44
DESARROLLO SOSTENIBLE DE LOS RECURSOS NATURALES							
DIRECCIÓN Y COORDINACIÓN APOYO A LA CONSERVACIÓN DE LOS RECURSOS NATURALES PARA EL MEJORAMIENTO DE LA PRODUCCIÓN AGROPECUARIA	6,962,922.00	525,000.00	7,487,922.00	1,595,775.20	1,067,288.87	1,064,648.87	14.25
SERVICIOS DE CONTROL DE ÁREAS DE RESERVAS TERRITORIALES DEL ESTADO	6,187,581.00	-525,000.00	5,662,581.00	2,031,025.59	766,281.02	763,846.02	13.53
	32,639,000.00	0.00	32,639,000.00	2,678,127.25	2,625,639.25	1,307,338.51	8.04

PROGRAMA/ACTIVIDAD U OBRA	ASIGNADO	MODIFICADO	VIGENTE	COMPROMETIDO	DEVENGADO	PAGADO	% EJEC
APOYO A LA REFORESTACIÓN PARA LA PROTECCIÓN DE FUENTES DE AGUA Y ZONAS DE RECARGA HIDRICA	6,673,410.00	0.00	6,673,410.00	0.00	0.00	0.00	0.00
SUB-TOTAL	52,462,913.00	0.00	52,462,913.00	6,304,928.04	4,459,209.14	3,135,833.40	8.50
APOYO A LA PRODUCTIVIDAD Y COMPETITIVIDAD AGROPECUARIA E HIDROBIOLÓGICA							
DIRECCIÓN Y COORDINACIÓN	19,801,118.00	764,077.00	20,565,195.00	2,978,406.73	1,444,753.47	1,322,113.68	7.03
FOMENTO DE LA PESCA Y ACUICULTURA	10,097,912.00	-764,077.00	10,097,912.00	711,577.46	337,777.46	331,535.52	3.35
APOYO PARA LA PRODUCCIÓN AGROPECUARIA COMERCIAL COMPETITIVA	16,450,810.00	0.00	16,450,810.00	2,205,394.79	1,419,689.28	1,388,189.28	8.63
REACTIVACIÓN Y MODERNIZACIÓN DE LA ACTIVIDAD AGROPECUARIA (FONAGRO)	100,365,000.00	0.00	100,365,000.00	1,998,488.36	1,998,488.36	1,998,488.36	1.99
FORTALECIMIENTO DE LA ADMINISTRACIÓN DEL AGUA PARA LA PRODUCCIÓN SOSTENIBLE	47,202,706.00	0.00	47,202,706.00	1,638,000.00	891,000.00	0.00	1.89
SERVICIOS DE FORMACIÓN Y CAPACITACIÓN AGRÍCOLA Y FORESTAL	83,442,000.00	0.00	83,442,000.00	6,453,142.16	3,546,102.04	3,543,407.96	4.25
APOYO FINANCIERO PARA PRODUCTORES DEL SECTOR CAFETALERO	10,000,000.00	0.00	10,000,000.00	0.00	0.00	0.00	0.00
ASISTENCIA TÉCNICA A PRODUCTORES EN LA GESTIÓN DE SERVICIOS DE GARANTÍA Y SEGURO AGROPECUARIO	500,000.00	0.00	500,000.00	0.00	0.00	0.00	0.00
SUB-TOTAL	323,058,401.00	0.00	323,058,401.00	23,895,457.09	15,440,072.49	14,385,996.68	4.78
APOYO A LA PROTECCIÓN Y BIENESTAR ANIMAL							
DIRECCIÓN Y COORDINACIÓN	1,703,904.00	0.00	1,703,904.00	61,609.42	61,609.42	2,968.42	3.62
REGULACIÓN Y PROTECCIÓN DE LOS ANIMALES	1,296,096.00	0.00	1,296,096.00	122,211.00	122,211.00	49,825.00	9.43
SUB-TOTAL	3,000,000.00	0.00	3,000,000.00	183,820.42	183,820.42	52,793.42	6.13
ATENCIÓN POR DESASTRES NATURALES Y CALAMIDADES PÚBLICAS							
INTERVENCIONES REALIZADAS PARA LA ATENCIÓN DE LA EMERGENCIA COVID-19	400,000,000.00	0.00	400,000,000.00	0.00	0.00	0.00	0.00
SUB-TOTAL	400,000,000.00	0.00	400,000,000.00	0.00	0.00	0.00	0.00
PARTIDAS NO ASIGNABLES A PROGRAMAS							
APORTES A ENTIDADES DESCENTRALIZADAS Y AUTÓNOMAS NO FINANCIERAS	218,903,480.00	0.00	218,903,480.00	52,550,000.00	27,350,000.00	27,350,000.00	12.49
APORTES A ASOCIACIONES, INSTITUCIONES, ORGANISMOS NACIONALES, REGIONALES E INTERNACIONALES	25,153,573.00	0.00	25,153,573.00	3,077,854.90	2,477,854.90	2,477,854.90	9.85
SUB-TOTAL	244,057,053.00	0.00	244,057,053.00	55,627,854.90	29,827,854.90	29,827,854.90	12.22
TOTAL	1,765,407,000.00	0.00	1,765,407,000.00	200,758,860.80	112,245,145.67	104,971,967.93	6.36

Fuente: SICOIN

Van 9 folios con el presente,

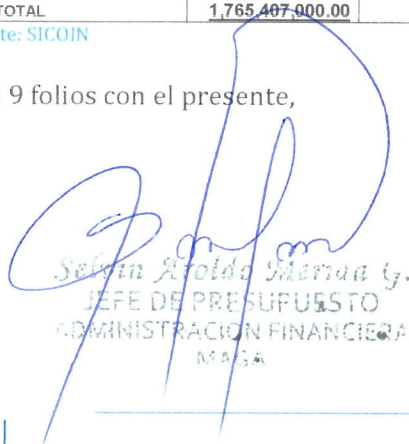
Selvin Aroldo Menaa G.
JEFE DE PRESUPUESTO
ADMINISTRACIÓN FINANCIERA
MAGA

Erasto Rene López Urizar
Administrador Financiero
Ministerio de Agricultura, Ganadería y Alimentación

