

Oficio PAF-O-0003-2021
Guatemala, 08 de enero de 2021
JO

Licenciado
Ángel Alonzo
Director
Comunicación Social e Información Pública
Ministerio de Agricultura, Ganadería y Alimentación
Su Despacho

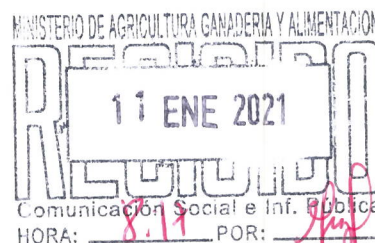

Señor Director

Atentamente, a fin de dar cumplimiento al contenido del **Artículo 19 del Decreto 25-2018** del Congreso de la República de Guatemala, que aprobó el Presupuesto General de Ingresos y Egresos del Estado para el Ejercicio Fiscal 2019 (vigente para Ejercicio Fiscal 2020), **se traslada el Informe de la ejecución presupuestaria** del Ministerio de Agricultura, Ganadería y Alimentación (**MAGA**) del **MES DE ENERO AL MES DE DICIEMBRE DE 2020**, a fin de que se publique en la página Web de este Ministerio.

Ministerio de Agricultura, Ganadería y Alimentación
Ejecución Presupuestaria del Gobierno
Acumulado de Enero a diciembre de 2020
(Cantidades en quetzales)

ENTIDAD	ASIGNADO	MODIFICADO	VIGENTE	COMPROMETIDO	DEVENGADO	PAGADO	%Ejec
MINISTERIO DE ECONOMÍA	403,358,000.00	3,121,719,156.00	3,525,077,156.00	3,408,903,291.49	3,408,903,291.49	3,408,448,272.42	96.70
MINISTERIO DE DESARROLLO SOCIAL	1,159,067,000.00	6,284,876,230.00	7,443,943,230.00	7,156,001,447.50	7,152,670,170.81	7,145,725,153.57	96.09
MINISTERIO DE LA DEFENSA NACIONAL	2,627,699,000.00	18,822,778.00	2,646,521,778.00	2,509,930,433.43	2,509,930,433.43	2,509,930,433.43	94.84
MINISTERIO DE EDUCACIÓN	16,530,586,425.00	1,258,434,261.00	17,789,020,686.00	16,806,501,861.25	16,732,657,637.85	16,732,294,692.85	94.06
SERVICIOS DE LA DEUDA PUBLICA	13,411,000,000.00	1,200,000,000.00	14,611,000,000.00	13,417,979,591.42	13,417,979,591.42	13,417,979,591.42	91.83
OBLIGACIONES DEL ESTADO A CARGO DEL TESORO	28,205,173,575.00	4,790,089,346.00	32,995,262,921.00	30,237,591,984.43	30,237,591,984.43	30,227,591,984.43	91.64
MINISTERIO DE RELACIONES EXTERIORES	577,712,000.00	20,000,000.00	597,712,000.00	547,563,060.76	547,530,864.89	547,530,864.89	91.60
PROCURADURÍA GENERAL DE LA NACIÓN	117,256,900.00	20,000,000.00	137,256,900.00	125,217,698.77	125,144,069.80	125,144,069.80	91.18
MINISTERIO DE TRABAJO Y PREVISIÓN SOCIAL	752,236,000.00	-37,470,674.00	714,765,326.00	653,970,924.50	650,483,800.96	650,483,800.96	91.01
PRESIDENCIA DE LA REPÚBLICA	231,000,000.00	0.00	231,000,000.00	204,105,799.18	203,428,289.53	203,333,861.53	88.06
MINISTERIO DE SALUD PÚBLICA Y ASISTENCIA SOCIAL	8,197,157,000.00	1,766,000,000.00	9,963,157,000.00	8,690,947,153.26	8,618,905,442.55	8,592,348,209.23	86.51
MINISTERIO DE GOBERNACIÓN	5,344,809,100.00	680,000,000.00	6,024,809,100.00	5,206,785,751.92	5,100,284,204.97	5,091,028,794.97	84.65
MINISTERIO DE AMBIENTE Y RECURSOS NATURALES	127,284,000.00	15,000,000.00	142,284,000.00	118,648,156.05	117,435,759.96	112,932,448.21	82.54
SECRETARÍAS Y OTRAS DEPENDENCIAS DEL EJECUTIVO	1,526,747,000.00	-105,150,000.00	1,421,597,000.00	1,149,620,097.83	1,145,558,077.06	1,144,690,223.15	80.58
MINISTERIO DE ENERGÍA Y MINAS	80,992,000.00	7,230,800.00	88,222,800.00	68,886,555.66	68,886,555.66	68,886,555.66	78.08
MINISTERIO DE FINANZAS PÚBLICAS	381,240,000.00	-7,230,800.00	374,009,200.00	284,022,989.85	283,951,362.75	283,951,362.75	75.92
MINISTERIO DE AGRICULTURA, GANADERÍA Y ALIMENTACIÓN	1,365,407,000.00	221,691,204.00	1,587,098,204.00	1,129,574,048.01	1,122,415,902.14	1,122,415,574.00	70.72
MINISTERIO DE COMUNICACIONES, INFRAESTRUCTURA Y VIVIENDA	6,053,380,000.00	865,854,570.00	6,919,234,570.00	4,856,445,724.91	4,813,077,041.45	4,649,912,955.80	69.56
MINISTERIO DE CULTURA Y DEPORTES	622,959,000.00	-74,209,832.00	548,749,168.00	363,833,841.08	358,816,521.27	358,816,521.27	65.39
Total	87,715,064,000.00	20,045,657,039.00	107,760,721,039.00	96,936,530,411.30	96,615,651,002.42	96,393,445,370.34	89.66

Fuente: SICOIN

Ejecución del Ministerio de Agricultura, Ganadería y Alimentación
Variación de la ejecución presupuestaria por mes del MAGA
Del mes de enero al mes de diciembre de 2020
(Cantidades en quetzales)

MES	VIGENTE	VARIACIÓN	DEVENGADO	VARIACIÓN	% EJEC	VARIACIÓN
ENERO	1,365,407,000.00		48,358,619.05		3.54	
FEVERERO	1,365,407,000.00	0.00	111,857,065.74	63,498,446.69	8.19	4.65
MARZO	1,365,407,000.00	0.00	174,407,465.05	62,550,399.31	12.77	4.58
ABRIL*	1,765,407,000.00	400,000,000.00	221,035,021.65	46,627,556.60	12.52	-0.25
MAYO	1,765,407,000.00	0.00	269,160,670.38	48,125,648.73	15.25	2.73
JUNIO	1,765,407,000.00	0.00	345,385,113.03	76,224,442.65	19.56	4.31
JULIO	1,765,407,000.00	0.00	454,386,941.42	109,001,828.39	25.74	6.18
AGOSTO	1,765,407,000.00	0.00	529,227,367.24	74,840,425.82	29.98	4.24
SEPTIEMBRE	1,765,407,000.00	0.00	612,778,756.01	83,551,388.77	34.71	4.73
OCTUBRE	1,765,407,000.00	0.00	698,589,613.13	85,810,857.12	39.57	4.86
NOVIEMBRE	1,765,407,000.00	0.00	851,772,152.16	153,182,539.03	48.25	8.68
DICIEMBRE	1,587,098,204.00	-178,308,796.00	1,122,415,902.14	270,643,749.98	70.72	22.47

Fuente: SICOIN

*Nota: en el mes de abril se amplió el presupuesto del MAGA, para atender la emergencia sanitaria del COVID-19, en Q.400Millones.

Ejecución del Ministerio de Agricultura, Ganadería y
Variación de la ejecución presupuestaria por mes del MAGA
Del mes de enero al mes de diciembre de 2020

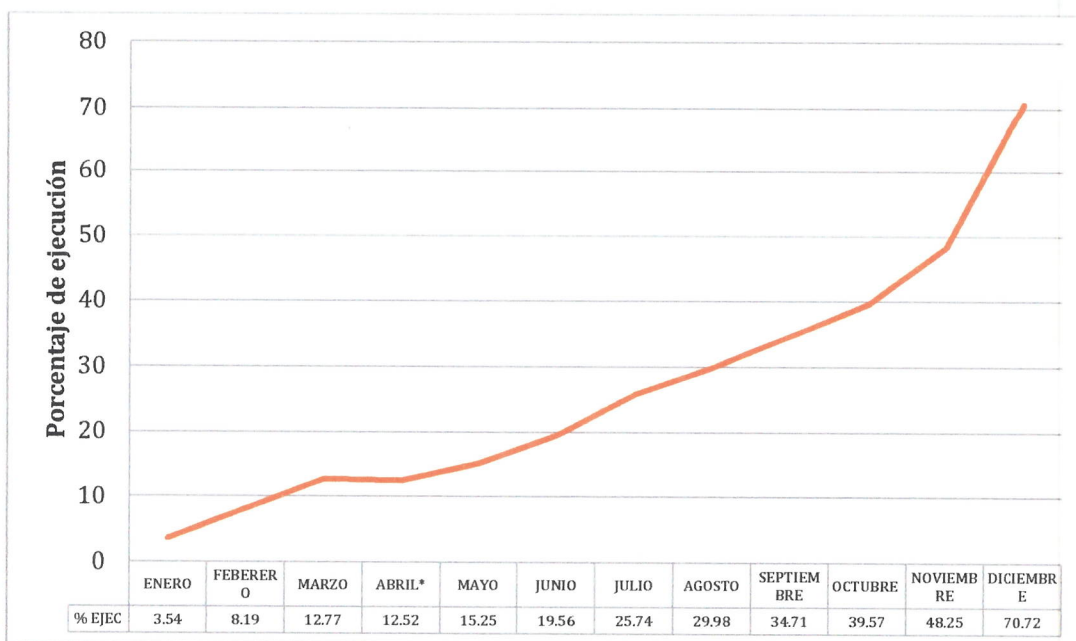

Fuente: SICOIN

*En abril se amplió el presupuesto del MAGA para atender la emergencia sanitaria (COVID 19).

69

Ministerio de Agricultura, Ganadería y Alimentación
Ejecución presupuestaria por Tipo de gasto
Acumulado de Enero a diciembre de 2020
(Cantidades en quetzales)

TIPO DE GASTO	ASIGNADO	MODIFICADO	VIGENTE	COMPROMETIDO	DEVENGADO	PAGADO	% EJEC
FUNCIONAMIENTO	1,281,120,750.00	208,696,225.00	1,489,816,975.00	1,087,691,880.26	1,080,568,434.39	1,080,568,106.25	72.53
INVERSIÓN	84,286,250.00	12,994,979.00	97,281,229.00	41,882,167.75	41,847,467.75	41,847,467.75	43.02
Total	1,365,407,000.00	221,691,204.00	1,587,098,204.00	1,129,574,048.01	1,122,415,902.14	1,122,415,574.00	70.72

Fuente: SICOIN

Ministerio de Agricultura, Ganadería y Alimentación
Ejecución por fuente de financiamiento
Acumulado de Enero a diciembre de 2020
(Cantidades en quetzales)

DESCRIPCIÓN	ASIGNADO	MODIFICADO	VIGENTE	COMPROMETIDO	DEVENGADO	PAGADO	% EJEC
11 INGRESOS CORRIENTES	611,194,000.00	37,805,500.00	648,999,500.00	474,894,469.54	469,530,273.79	469,530,273.79	72.35
21 INGRESOS TRIBUTARIOS IVA PAZ	596,523,000.00	-144,345,004.00	452,177,996.00	360,206,383.42	359,663,813.96	359,663,813.96	79.54
31 INGRESOS PROPIOS	51,525,000.00	-8,481,891.00	43,043,109.00	33,623,827.02	32,418,846.36	32,418,846.36	75.32
32 DISMINUCIÓN DE CAJA Y BANCOS DE INGRESOS PROPIOS	32,928,000.00	-1,112,994.00	31,815,006.00	20,391,660.56	20,345,260.56	20,344,932.42	63.95
52 PRÉSTAMOS EXTERNOS	35,534,000.00	367,641,993.00	403,175,993.00	239,630,209.59	239,630,209.59	239,630,209.59	59.44
61 DONACIONES EXTERNAS	37,703,000.00	-29,816,400.00	7,886,600.00	827,497.88	827,497.88	827,497.88	10.49
TOTAL	1,365,407,000.00	221,691,204.00	1,587,098,204.00	1,129,574,048.01	1,122,415,902.14	1,122,415,574.00	70.72

Fuente: SICOIN

Ministerio de Agricultura, Ganadería y Alimentación
Porcentaje de ejecución por fuente de financiamiento
Porcentaje Acumulado de Enero a Diciembre de 2020

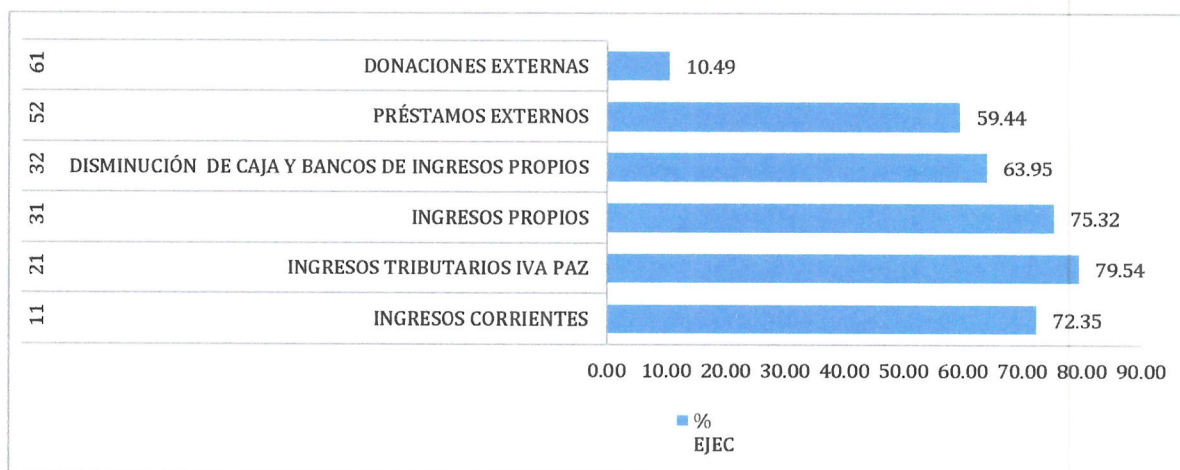

Fuente: SICOIN

Ministerio de Agricultura, Ganadería y Alimentación
Ejecución por Grupo de Gasto
Acumulado de Enero a Diciembre de 2020
(Cantidades en quetzales)

GRUPO DE GASTO	ASIGNADO	MODIFICADO	VIGENTE	COMPROMETIDO	DEVENGADO	PAGADO	% EJEC
000 SERVICIOS PERSONALES	412,645,263.00	127,790,736.00	540,435,999.00	475,357,604.78	471,188,688.02	471,188,688.02	87.19
100 SERVICIOS NO PERSONALES	220,510,032.00	-	85,958,002.00	51,952,742.87	49,415,950.16	49,415,622.02	57.49
200 MATERIALES Y SUMINISTROS	254,303,549.00	276,742,911.00	531,046,460.00	333,639,765.17	333,222,028.77	333,222,028.77	62.75
300 PROPIEDAD, PLANTA, EQUIPO E INTANGIBLES	3,276,450.00	42,699,586.00	45,976,036.00	4,641,944.16	4,607,244.16	4,607,244.16	10.02
400 TRANSFERENCIAS CORRIENTES	304,506,683.00	-7,943,555.00	296,563,128.00	210,585,006.73	210,585,006.73	210,585,006.73	71.01
500 TRANSFERENCIAS DE CAPITAL	30,644,800.00	20,660,393.00	51,305,193.00	37,240,223.59	37,240,223.59	37,240,223.59	72.59
600 ACTIVOS FINANCIEROS	50,365,000.00	-50,365,000.00	0.00	0.00	0.00	0.00	0.00
800 OTROS GASTOS	0.00	20,000.00	20,000.00	0.00	0.00	0.00	0.00
900 ASIGNACIONES GLOBALES	89,155,223.00	-53,361,837.00	35,793,386.00	16,156,760.71	16,156,760.71	16,156,760.71	45.14
TOTAL	1,365,407,000.00	221,691,204.00	1,587,098,204.00	1,129,574,048.01	1,122,415,902.14	1,122,415,574.00	70.72

Fuente: SICOIN

Ministerio de Agricultura, Ganadería y Alimentación
Porcentaje de Ejecución por grupo de gasto
Acumulado Enero a Diciembre de 2020

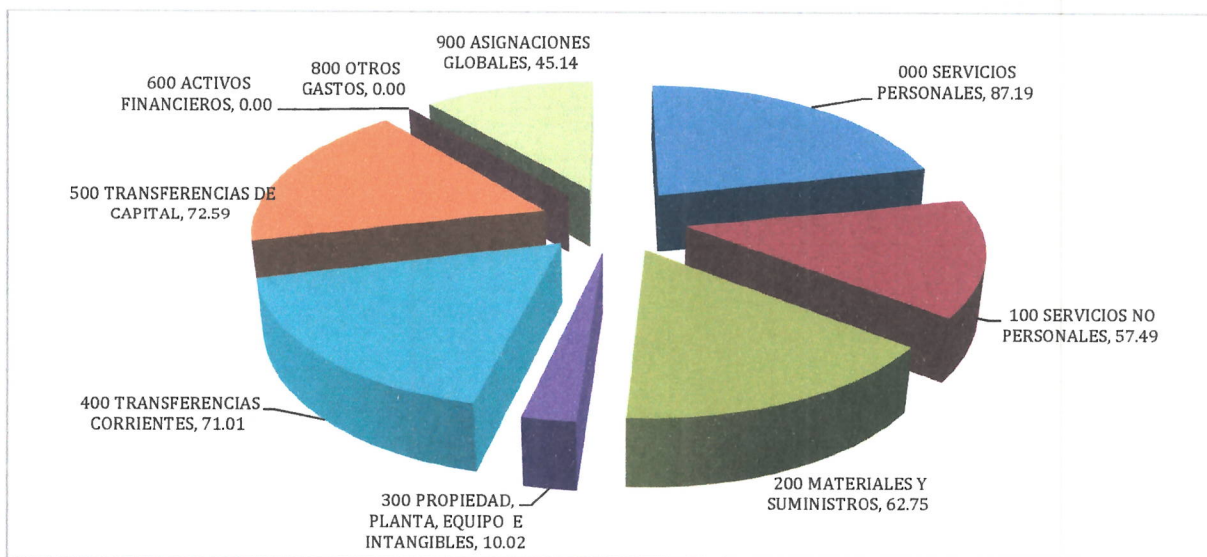

Fuente: SICOIN

A

Ministerio de Agricultura, Ganadería y Alimentación
Transferencias corrientes y de capital trasladadas en calidad de aportes y cuotas de pertenencia

Acumulado de Enero a Diciembre de 2020

(Cantidades en quetzales)

DESCRIPCIÓN	DEVENGADO	PAGADO
11130012-201-ADMINISTRACIÓN FINANCIERA		
00000073-ASOCIACIÓN DE JUBILADOS DEL INTA	2,990,908.34	2,990,908.34
00000095-ASOCIACION GUATEMALTECA DE HISTORIA NACIONAL ZOOLOGICO LA AURORA	3,282,451.00	3,282,451.00
00000160-CENTRO AGRÍCOLA TROPICAL DE INVESTIGACIÓN Y ENSEÑANZA -CATIE-	385,481.53	385,481.53
00000207-COMISIÓN TRINACIONAL DEL PLAN TRIFINIO	2,500,000.00	2,500,000.00
00000311-ESCUELA NACIONAL CENTRAL DE AGRICULTURA -ENCA-	43,650,000.00	43,650,000.00
00000351-FONDO DE TIERRAS -FONTIERRAS-	62,208,000.00	62,208,000.00
00000402-INSTITUTO DE CIENCIA Y TECNOLOGÍA AGRÍCOLAS -ICTA-	27,450,000.00	27,450,000.00
00000415-INSTITUTO INTERAMERICANO DE COOPERACIÓN PARA LA AGRICULTURA	936,011.39	936,011.39
00000420-INSTITUTO NACIONAL DE BOSQUES (INAB)	33,800,000.00	33,800,000.00
00000421-INSTITUTO NACIONAL DE COMERCIALIZACIÓN AGRÍCOLA -INDECA-	13,564,880.00	13,564,880.00
00000424-INSTITUTO PANAMERICANO DE GEOGRAFÍA E HISTORIA	52,900.12	52,900.12
00000452-MOSCA DEL MEDITERRÁNEO -MOSCAMED-	2,000,000.00	2,000,000.00
00000673-ASOCIACIÓN PARA EL DESARROLLO INTEGRAL DEL NORORIENTE	3,205,125.00	3,205,125.00
00000785-FUNDACION DEFENSORES DE LA NATURALEZA	786,465.00	786,465.00
00000786-ORGANIZACION DE NACIONES UNIDAS PARA LA AGRICULTURA Y LA ALIMENTACION	1,716,952.63	1,716,952.63
00010114-PROGRAMA DE LAS NACIONES UNIDAS PARA EL MEDIO AMBIENTE	81,664.28	81,664.28
00010363-SECRETARIA DE TRATADO DE RECURSOS FITOGENETICOS PARA LA ALIMENTACION Y AGRICULTURA	10,659.60	10,659.60
00010364-ORGANIZACION MUNDIAL DE SANIDAD ANIMAL	240,406.81	240,406.81
00037166-SISTEMA DE LA INTEGRACION CENTROAMERICANA -SICA-	259,819.24	259,819.24
SUB-TOTAL	199,121,724.94	199,121,724.94
11130012-204-VICEMINISTERIO DE SEGURIDAD ALIMENTARIA Y NUTRICIONAL		
00000402-Instituto de Ciencia y Tecnología Agrícolas -ICTA-	8,400,000.00	8,400,000.00
SUB-TOTAL	8,400,000.00	8,400,000.00
11130012-205-VICEMINISTERIO DE DESARROLLO ECONÓMICO Y RURAL		
00000527-REGISTRO DE INFORMACIÓN CATASTRAL DE GUATEMALA (RIC)	15,000,000.00	15,000,000.00
SUB-TOTAL	15,000,000.00	15,000,000.00
11130012-213-FONDO NACIONAL PARA LA REACTIVACIÓN Y MODERNIZACIÓN DE LA ACTIVIDAD AGROPECUARIA FONAGRO		
00010635-COOPERATIVA INTEGRAL AGRICOLA PESQUERA ECOMAR R.L.	3,000,000.00	3,000,000.00
00010779-ASOCIACION INTEGRAL DE CRIADORES DE POLLO DE ENGORDE DE SAN CRISTOBAL ACASAGUASTLAN	2,700,000.00	2,700,000.00
00010907-COOPERATIVA INTEGRAL DE COMERCIALIZACION CARMELITA R.L.	1,504,658.59	1,504,658.59
00035887-FEDERACION DE ASOCIACIONES AGRICOLAS DE GUATEMALA	1,575,320.00	1,575,320.00
00040447-COOPERATIVA INTEGRAL DE AHORRO Y CREDITO EMPRENDEDORES PARA EL FOMENTO DESARROLLO ECONOMICO DE GUATEMALA R.L.	2,988,600.00	2,988,600.00
00042513-COOPERATIVA INTEGRAL DE CONSUMO MAQUINENSE RESPONSABILIDAD LIMITADA	145,825.00	145,825.00
00043725-ASOCIACION DE CAFETALEROS INTEGRADA	2,268,730.00	2,268,730.00
00043727-ASOCIACION DE DESARROLLO COMUNITARIO RURAL, SAN MARTÍN JILOTEPEQUE, CHIMALTENANGO	1,651,344.00	1,651,344.00
00043728-ASOCIACIÓN COMUNITARIA DE DESARROLLO INTEGRAL "CAMINOS EN VICTORIA"	1,855,746.00	1,855,746.00
SUB-TOTAL	17,690,223.59	17,690,223.59
TOTAL	240,211,948.53	240,211,948.53

Fuente: SICOIN

Ministerio de Agricultura, Ganadería y Alimentación
Ejecución presupuestaria por Unidad Ejecutora
Acumulado de Enero a Diciembre de 2020
(Cantidades en quetzales)

UNIDAD EJECUTORA	ASIGNADO	MODIFICADO	VIGENTE	COMPROMETIDO	DEVENGADO	PAGADO	% EJEC
201:MAGA-ADMINISTRACIÓN FINANCIERA	792,037,382.00	-76,215,775.00	715,821,607.00	561,213,882.08	556,874,130.61	556,874,130.61	77.80
202:MAGA-IGN	10,956,633.00	-863,038.00	10,093,595.00	8,257,682.41	8,195,369.50	8,195,369.50	81.19
203: MAGA-OCRET	32,639,000.00	-1,212,326.00	31,426,674.00	17,384,448.19	17,349,748.19	17,349,420.05	55.21
204: MAGA-VISAN	125,862,223.00	350,034,339.00	475,896,562.00	342,441,645.62	342,030,838.72	342,030,838.72	71.87
205: MAGA-VIDER	218,771,140.00	-1,459,338.00	217,311,802.00	91,861,009.16	91,364,541.05	91,364,541.05	42.04
207: MAGA-FIDA ORIENTE	0.00	180,000.00	180,000.00	0.00	0.00	0.00	0.00
208: MAGA-VIPETEN	19,677,737.00	4,798,905.00	24,476,642.00	20,913,333.58	20,865,894.86	20,865,894.86	85.25
209: MAGA-VISAR	65,097,885.00	-826,563.00	64,271,322.00	55,164,836.33	53,398,168.57	53,398,168.57	83.08
210: MAGA-DICORER	0.00	0.00	0.00	0.00	0.00	0.00	0.00
213-MAGA-FONAGRO	100,365,000.00	-52,745,000.00	47,620,000.00	32,337,210.64	32,337,210.64	32,337,210.64	67.91
	1,365,407,000.00	221,691,204.00	1,587,098,204.00	1,129,574,048.01	1,122,415,902.14	1,122,415,574.00	70.72

Fuente: SICOIN

NOTAS:

*DICORER ESTÁ EN PROCESO DE TRANSICIÓN A UNIDAD EJECUTORA

- MAGA: MINISTERIO DE AGRICULTURA, GANADERÍA Y ALIMENTACIÓN
- IGN: INSTITUTO GEOGRÁFICO NACIONAL
- OCRET: OFICINA DE CONTROL DE ÁREAS DE RESERVAS TERRITORIALES DEL ESTADO
- VISAN: VICEMINISTERIO DE SEGURIDAD ALIMENTARIA Y NUTRICIONAL
- VIDER: VICEMINISTERIO DE DESARROLLO ECONÓMICO RURAL
- VIPETEN: VICEMINISTERIO DE ASUNTOS DE PETÉN
- VISAR: VICEMINISTERIO DE SANIDAD AGROPECUARIA Y REGULACIONES
- DICORER: DIRECCIÓN DE COORDINACIÓN REGIONAL Y EXTENSIÓN RURAL
- FONAGRO: FONDO NACIONAL PARA LA REACTIVACIÓN Y MODERNIZACIÓN DE LA ACTIVIDAD AGROPECUARIA

Ministerio de Agricultura, Ganadería y Alimentación
% de Ejecución Presupuestaria
Por unidad Ejecutora
Acumulado de Enero a Diciembre de 2020

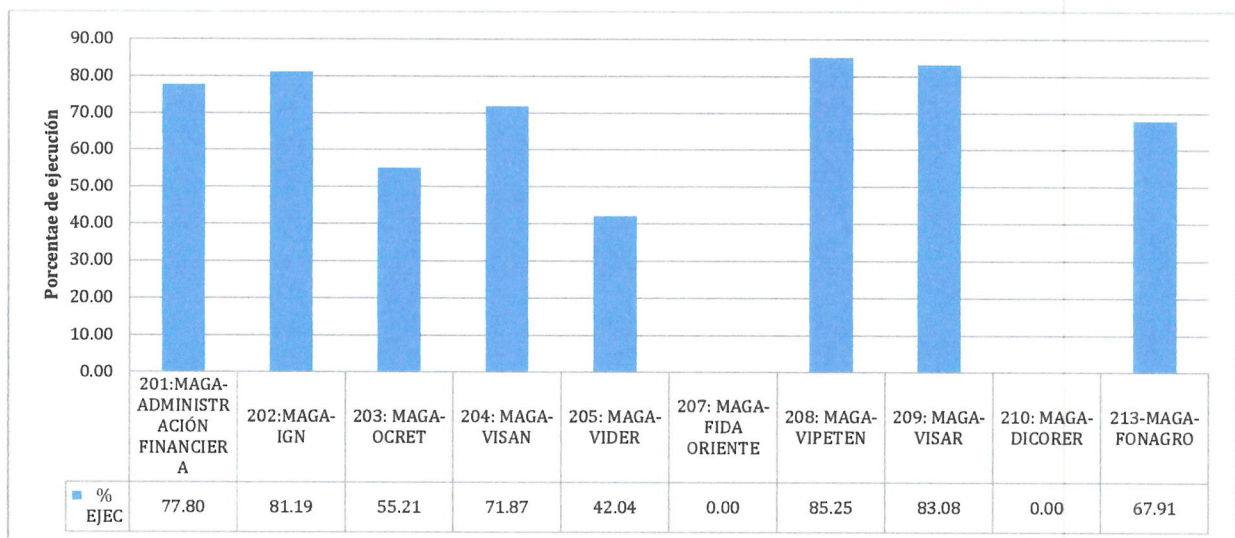

Fuente: SICOIN

Nota: FIDA Oriente terminó su ejecución en el año 2018

Ministerio de Agricultura, Ganadería y Alimentación
Ejecución por Programa
Acumulado de Enero a Diciembre de 2020
(Cantidades en quetzales)

PROGRAMA	ASIGNADO	MODIFICADO	VIGENTE	COMPROMETIDO	DEVENGADO	PAGADO	% EJEC
01 ACTIVIDADES CENTRALES	141,111,400.00	58,676,734.00	199,788,134.00	157,517,270.72	154,680,375.18	154,680,375.18	77.42
11 APOYO A LA AGRICULTURA FAMILIAR	601,717,233.00	-200,309,436.00	401,407,797.00	334,744,143.29	332,367,054.15	332,367,054.15	82.80
12 DESARROLLO SOSTENIBLE DE LOS RECURSOS NATURALES	52,462,913.00	1,348,420.00	53,811,333.00	30,609,611.16	30,499,241.28	30,498,913.14	56.68
13 APOYO A LA PRODUCTIVIDAD Y COMPETITIVIDAD AGROPECUARIA E HIDROBIOLÓGICA	323,058,401.00	-126,843,144.00	196,215,257.00	128,297,549.13	126,484,637.82	126,484,637.82	64.46
14 APOYO A LA PROTECCIÓN Y BIENESTAR ANIMAL	3,000,000.00	-86,340.00	2,913,660.00	1,233,511.08	1,212,631.08	1,212,631.08	41.62
94 ATENCIÓN POR DESASTRES NATURALES Y CALAMIDADES PÚBLICAS	0.00	429,489,970.00	429,489,970.00	254,650,237.69	254,650,237.69	254,650,237.69	59.29
99 PARTIDAS NO ASIGNABLES A PROGRAMAS	<u>244,057,053.00</u>	<u>59,415,000.00</u>	<u>303,472,053.00</u>	<u>222,521,724.94</u>	<u>222,521,724.94</u>	<u>222,521,724.94</u>	<u>73.33</u>
TOTAL	1,365,407,000.00	221,691,204.00	1,587,098,204.00	1,129,574,048.01	1,122,415,902.14	1,122,415,574.00	70.72

Fuente: SICOIN

Ministerio de Agricultura, Ganadería y Alimentación
%Ejecución por Programa
Acumulado de Enero a Diciembre de 2020

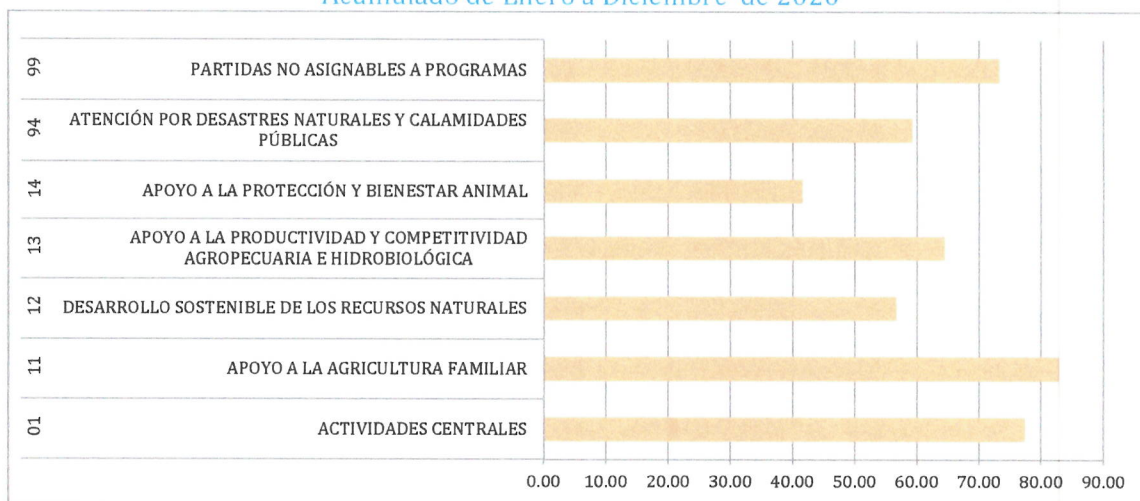

Fuente: SICOIN



Ministerio de Agricultura, Ganadería y Alimentación
Ejecución por Programa y Actividad u obra
Acumulado de Enero a Diciembre de 2020

DESCRIPCIÓN	ASIGNADO	MODIFICADO	VIGENTE	COMPROMETIDO	DEVENGADO	% EJEC
01: ACTIVIDADES CENTRALES						
DIRECCIÓN Y COORDINACIÓN SUPERIOR	16,199,826.00	16,759,547.00	32,959,373.00	19,336,236.35	19,097,171.83	57.94
SERVICIOS DE PLANEAMIENTO	4,650,081.00	6,217,387.00	10,867,468.00	8,739,308.84	8,722,859.85	80.27
SERVICIOS DE ADMINISTRACIÓN GENERAL	42,463,232.00	35,028,087.00	77,491,319.00	65,931,346.83	63,667,822.43	82.16
SERVICIOS DE AUDITORÍA INTERNA	4,311,156.00	5,528,715.00	9,839,871.00	5,813,739.94	5,773,546.39	58.68
SERVICIOS DE COORDINACIÓN DEPARTAMENTAL	48,251,496.00	-5,707,823.00	42,543,673.00	35,071,898.62	34,981,644.27	82.23
SERVICIOS DE ASESORÍA JURÍDICA	3,693,382.00	776,038.00	4,469,420.00	4,004,552.84	3,883,068.92	86.88
SERVICIOS DE COOPERACIÓN, PROYECTOS Y FIDEICOMISOS	3,187,940.00	-1,082,697.00	2,105,243.00	1,906,319.82	1,906,319.82	90.55
SERVICIOS DE INFORMÁTICA	2,773,626.00	449,982.00	3,223,608.00	2,701,509.80	2,697,896.90	83.69
SERVICIOS DE INFORMACIÓN GEOGRÁFICA, GESTIÓN DE RIESGOS Y DEL USO DE LOS SUELOS RURALES	3,984,590.00	1,111,438.00	5,096,028.00	4,752,417.22	4,752,417.22	93.26
SERVICIOS DE CARTOGRAFÍA NACIONAL	10,956,633.00	-863,038.00	10,093,595.00	8,257,682.41	8,195,369.50	81.19
SERVICIOS DE ASESORÍA PARA LA INCORPORACIÓN DEL ENFOQUE DE GÉNERO	216,000.00	861,098.00	1,077,098.00	1,002,258.05	1,002,258.05	93.05
SERVICIOS DE ASESORÍA PARA LA INCORPORACIÓN DEL ENFOQUE DE INTERCULTURALIDAD	21,438.00	0	21,438.00	0	0	0
SERVICIOS DE ASESORÍA PARA LA INCORPORACIÓN DEL ENFOQUE DE CAMBIO CLIMÁTICO	402,000.00	-402,000.00	0	0	0	0
SUB-TOTAL	141,111,400.00	58,676,734.00	199,788,134.00	157,517,270.72	154,680,375.18	77.42
11: APOYO A LA AGRICULTURA FAMILIAR						
DIRECCIÓN Y COORDINACIÓN	13,350,745.00	-1,138,802.00	12,211,943.00	9,766,071.56	9,650,280.15	79.02
DOTACIÓN DE ALIMENTOS A FAMILIAS POR TRABAJOS COMUNITARIOS, DAMNIFICADOS POR EVENTOS CLIMÁTICOS Y DESASTRES NATURALES Y PERSONAS VULNERABLES A RIESGOS	75,558,294.00	371,445.00	75,929,739.00	72,911,797.93	72,822,449.54	95.91
APOYO A LA PRODUCCIÓN COMUNITARIA DE ALIMENTOS	12,917,184.00	3,791,697.00	16,708,881.00	11,620,048.50	11,434,768.50	68.44
ASISTENCIA TÉCNICA PARA EL ALMACENAMIENTO DE GRANOS BÁSICOS	24,036,000.00	-20,910,050.00	3,125,950.00	3,078,849.94	3,058,462.84	97.84
APOYO AL MEJORAMIENTO DEL HOGAR RURAL	98,245,014.00	-61,914,786.00	36,330,228.00	26,092,024.24	24,974,554.87	68.74
DIRECCIÓN Y COORDINACIÓN	36,554,270.00	15,780,907.00	52,335,177.00	41,359,631.45	41,017,353.84	78.37
AGRICULTURA FAMILIAR PARA EL FORTALECIMIENTO DE LA ECONOMÍA CAMPESINA	255,664,791.00	-70,868,176.00	184,796,615.00	159,960,914.53	159,454,379.27	86.29

DESCRIPCIÓN	ASIGNADO	MODIFICADO	VIGENTE	COMPROMETIDO	DEVENGADO	% EJEC
APOYO EN LA IMPLEMENTACIÓN DE PROYECTOS Y ENCADENAMIENTOS PRODUCTIVOS	47,552,020.00	-39,311,756.00	8,240,264.00	6,654,805.14	6,654,805.14	80.76
APOYO AL DESARROLLO DE LA AGRICULTURA ALTERNATIVA	1,500,000.00	-740,000.00	760,000.00	0	0	0
DIRECCIÓN Y COORDINACIÓN	1,384,234.00	-1,131,234.00	253,000.00	250,000.00	250,000.00	98.81
APOYO AL INCREMENTO EN LA DISPONIBILIDAD Y CONSUMO DE ALIMENTOS PARA LA PREVENCIÓN DE LA DESNUTRICIÓN CRÓNICA	5,246,940.00	-2,546,940.00	2,700,000.00	2,700,000.00	2,700,000.00	100
APOYO AL INCREMENTO DE INGRESOS EN EL HOGAR PARA LA PREVENCIÓN DE LA DESNUTRICIÓN CRÓNICA	<u>29,707,741.00</u>	<u>-21,691,741.00</u>	<u>8,016,000.00</u>	<u>350,000.00</u>	<u>350,000.00</u>	<u>4.37</u>
SUB-TOTAL	<u>601,717,233.00</u>	<u>-200,309,436.00</u>	<u>401,407,797.00</u>	<u>334,744,143.29</u>	<u>332,367,054.15</u>	<u>82.8</u>
12:DESARROLLO SOSTENIBLE DE LOS RECURSOS NATURALES						
DIRECCIÓN Y COORDINACIÓN	6,962,922.00	1,673,668.00	8,636,590.00	7,334,275.39	7,295,252.29	84.47
APOYO A LA CONSERVACIÓN DE LOS RECURSOS NATURALES PARA EL MEJORAMIENTO DE LA PRODUCCIÓN AGROPECUARIA	6,187,581.00	1,452,588.00	7,640,169.00	5,890,887.58	5,854,240.80	76.62
SERVICIOS DE CONTROL DE ÁREAS DE RESERVAS TERRITORIALES DEL ESTADO	32,639,000.00	-1,212,326.00	31,426,674.00	17,384,448.19	17,349,748.19	55.21
APOYO A LA REFORESTACIÓN PARA LA PROTECCIÓN DE FUENTES DE AGUA Y ZONAS DE RECARGA HÍDRICA	<u>6,673,410.00</u>	<u>-565,510.00</u>	<u>6,107,900.00</u>	<u>0</u>	<u>0</u>	<u>0</u>
SUB-TOTAL	<u>52,462,913.00</u>	<u>1,348,420.00</u>	<u>53,811,333.00</u>	<u>30,609,611.16</u>	<u>30,499,241.28</u>	<u>56.68</u>
13. APOYO A LA COMPETITIVIDAD Y PRODUCTIVIDAD AGROPECUARIA E HIDROBIOLÓGICA						
DIRECCIÓN Y COORDINACIÓN	19,801,118.00	-4,575,682.00	15,225,436.00	11,732,935.86	10,195,522.94	66.96
REGULACIÓN DEL PATRIMONIO PRODUCTIVO AGROPECUARIO	35,198,855.00	-205,441.00	34,993,414.00	32,658,021.49	32,510,466.65	92.9
FOMENTO DE LA PESCA Y ACUICULTURA	10,097,912.00	3,954,560.00	14,052,472.00	10,773,878.98	10,692,178.98	76.09
APOYO PARA LA PRODUCCIÓN AGROPECUARIA COMERCIAL COMPETITIVA	16,450,810.00	2,007,067.00	18,457,877.00	12,942,941.34	12,937,149.40	70.09
REACTIVACIÓN Y MODERNIZACIÓN DE LA ACTIVIDAD AGROPECUARIA (FONAGRO)	100,365,000.00	-52,745,000.00	47,620,000.00	32,337,210.64	32,337,210.64	67.91
FORTEALECIMIENTO DE LA ADMINISTRACIÓN DEL AGUA PARA LA PRODUCCIÓN SOSTENIBLE	47,202,706.00	-44,192,972.00	3,009,734.00	0	0	0
SERVICIOS DE FORMACIÓN Y CAPACITACIÓN AGRÍCOLA Y FORESTAL	83,442,000.00	-50,406,068.00	33,035,932.00	26,356,499.48	26,316,047.87	79.66
APOYO FINANCIERO PARA PRODUCTORES DEL SECTOR CAFETALERO	10,000,000.00	-10,000,000.00	0	0	0	0

M

DESCRIPCIÓN	ASIGNADO	MODIFICADO	VIGENTE	COMPROMETIDO	DEVENGADO	% EJEC
ASISTENCIA TÉCNICA A PRODUCTORES EN LA GESTIÓN DE SERVICIOS DE GARANTÍA Y SEGURO AGROPECUARIO	500,000.00	0	500,000.00	0	0	0
CONSTRUCCIÓN, AMPLIACIÓN, MEJORAMIENTO Y REPOSICIÓN DE INFRAESTRUCTURA DE RIEGO	0	29,320,392.00	29,320,392.00	1,496,061.34	1,496,061.34	5.1
SUB-TOTAL	323,058,401.00	-126,843,144.00	196,215,257.00	128,297,549.13	126,484,637.82	64.46
14. APOYO A LA PROTECCIÓN Y BIENESTAR ANIMAL						
DIRECCIÓN Y COORDINACIÓN	1,703,904.00	-836,563.00	867,341.00	579,192.46	579,192.46	66.78
REGULACIÓN Y PROTECCIÓN DE LOS ANIMALES	1,296,096.00	750,223.00	2,046,319.00	654,318.62	633,438.62	30.96
SUB-TOTAL	3,000,000.00	-86,340.00	2,913,660.00	1,233,511.08	1,212,631.08	41.62
INTERVENCIONES REALIZADAS PARA LA ATENCIÓN DE LA EMERGENCIA COVID-19	0	403,221,671.00	403,221,671.00	250,255,237.69	250,255,237.69	62.06
INTERVENCIONES REALIZADAS PARA LA ATENCIÓN DE DAÑOS PROVOCADOS POR DEPRESIÓN TROPICAL ETA	0	26,268,299.00	26,268,299.00	4,395,000.00	4,395,000.00	16.73
SUB-TOTAL	0	429,489,970.00	429,489,970.00	254,650,237.69	254,650,237.69	59.29
APORTES A ENTIDADES DESCENTRALIZADAS Y AUTÓNOMAS NO FINANCIERAS	218,903,480.00	59,415,000.00	278,318,480.00	204,072,880.00	204,072,880.00	73.32
APORTES A ASOCIACIONES, INSTITUCIONES, ORGANISMOS NACIONALES, REGIONALES E INTERNACIONALES	25,153,573.00	0	25,153,573.00	18,448,844.94	18,448,844.94	73.34
SUB-TOTAL	244,057,053.00	59,415,000.00	303,472,053.00	222,521,724.94	222,521,724.94	73.33
TOTAL	1,365,407,000.00	221,691,204.00	1,587,098,204.00	1,129,574,048.01	1,122,415,902.14	70.72

Fuente: SICOIN

Erasto René López Urizar
Administrador Financiero
Ministerio de Agricultura, Ganadería y Alimentación

Ministerio de Agricultura, Ganadería y Alimentación
Ejecución presupuestaria en estructuras vinculadas al clasificador temático de Género
(Artículo 17 Quáter de la Ley Orgánica del Presupuesto)
Enero a diciembre de 2020

PROGRAMA/ACTIVIDAD	ASIGNADO	MODIFICACIONES	VIGENTE	COMPROMISO	DEVENGADO	PAGADO	% DE EJECUCIÓN
11.APOYO A LA AGRICULTURA FAMILIAR							
APOYO AL MEJORAMIENTO DEL HOGAR RURAL	28,980,186.00	-6,790,023.00	22,190,163.00	20,906,562.37	20,854,562.37	20,854,562.37	93.98
AGRICULTURA FAMILIAR PARA EL FORTALECIMIENTO DE LA ECONOMÍA CAMPESINA	5,049,737.00	1,607,925.00	6,657,662.00	5,114,435.21	5,109,435.21	5,109,435.21	76.75
TOTAL	34,029,923.00	-5,182,098.00	28,847,825.00	26,020,997.58	25,963,997.58	25,963,997.58	90.00

Fuente: SICOIN

Deferentemente,



Erasto Rene López Urizar
Administrador Financiero
Ministerio de Agricultura, Ganadería y Alimentación